



# XIII CAMPAMENTO URBANO ZARATÁN

## VERANO 2015

### ACTIVIDADES DE OCIO Y TIEMPO LIBRE, DEPORTIVAS Y CULTURALES.

#### FECHAS DE CELEBRACIÓN

1ª Quincena: 1 -15 de julio.  
2ª Quincena: 16 - 31 de julio.

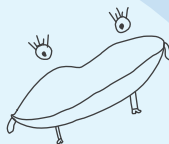

#### HORARIO

De lunes a viernes. Mañanas de 10 a 13:30 h.  
Martes y Jueves. De 18 a 20 h.  
Salidas recreativas, culturales y a la naturaleza.

#### NORMAS PRINCIPALES

Cumplimiento de horarios en entradas y salidas.  
Formación de grupos por años de nacimiento.  
Criterios educativos marcados por la organización.

#### LUGARES DE CELEBRACIÓN

Pabellones polideportivos.  
Colegio Público.  
Centro Cultural "Azarbe".  
Piscina Municipal.  
Instalaciones Deportivas "El Plantío": Zona campos de Fútbol y Pistas Exteriores.  
Zona de Playa.



#### EQUIPO RESPONSABLE

Técnicos de Cultura y Deporte.  
Monitores Deportivos.  
Monitores y Coordinadores de Tiempo Libre.  
Maestros Especialistas.

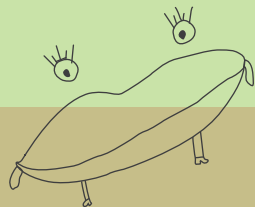

#### GRUPOS DE EDADES

"PEQUES": Nacidos en 2009 y 2008  
"MEDIANOS": Nacidos en 2007 y 2006  
"MAYORES": Nacidos entre 2005 y 2000

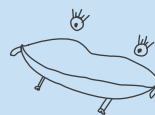

#### NÚMERO DE PARTICIPANTES POR QUINCENA

150  
\* Prioridad a los empadronados.

#### ACTIVIDADES

Ludoteca.  
Psicomotricidad y Expresión Corporal.  
Piscina y Juegos Acuáticos.  
Talleres infantiles.  
Taller de Inglés.  
Expresión Musical, Danza y Baile.  
Animación Deportiva.  
Animación a la Lectura.  
Talleres de Manualidades.  
Talleres de Cocina.  
Grandes Juegos.  
Talleres de Aire Libre y Educación Ambiental.  
Talleres de Educación para la Salud e Igualdad de Oportunidades.  
Veladas Nocturnas.  
Salidas Culturales y a la Naturaleza.  
Deportes alternativos.  
Tenis/Pádel.



<b>Nº de Orden</b> (a rellenar por la organización)	<input type="text"/>	<input type="text"/>
1ª quincena	<input type="text"/>	<input type="text"/>
2ª quincena	<input type="text"/>	<input type="text"/>

<b>Nº de Orden</b> (a rellenar por la organización)	<input type="text"/>	<input type="text"/>
1ª quincena	<input type="text"/>	<input type="text"/>
2ª quincena	<input type="text"/>	<input type="text"/>

#### FICHA DE INSCRIPCIÓN (Datos del participante )

<input type="checkbox"/> Empadronado	<input type="checkbox"/> No empadronado
--------------------------------------	---

Nombre y apellidos: .....  
Email: ..... Fecha de Nacimiento: ..... DNI: .....  
Domicilio: .....  
C.P. y Localidad: ..... Provincia: .....  
Centro Escolar: .....  
Correo electrónico: .....  
Teléfonos de contacto: .....  
Observaciones ( anótese si sufre algún tipo de enfermedad, alergia o discapacidad reseñable ) .....  
.....