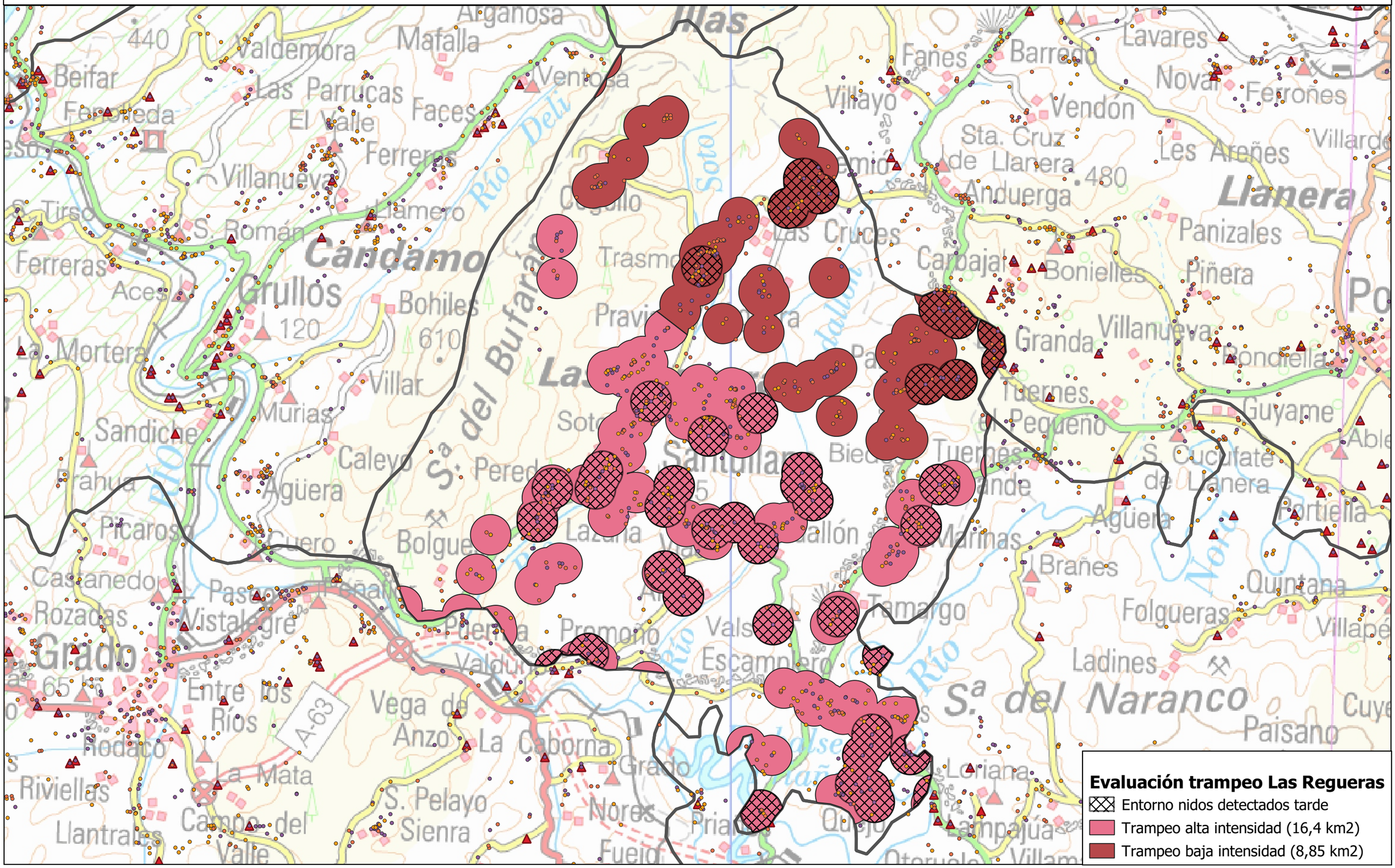EVALUACIÓN DEL IMPACTO DEL TRAMPEO EN LA INCIDENCIA DE V. VELUTINA. LAS REGUERAS/2024