

CURSO
2025/26
2º CUATRIMESTRE

CEPA Río Tajo
CENTRO DE EDUCACIÓN DE
PERSONAS ADULTAS DE
TALAVERA DE LA REINA

ABIERTO PLAZO DE INSCRIPCIÓN
PARA EL SEGUNDO CUATRIMESTRE
DE ENSEÑANZA SECUNDARIA
DEL 5 AL 19 DE DICIEMBRE

*Enseñanzas
gratuitas*

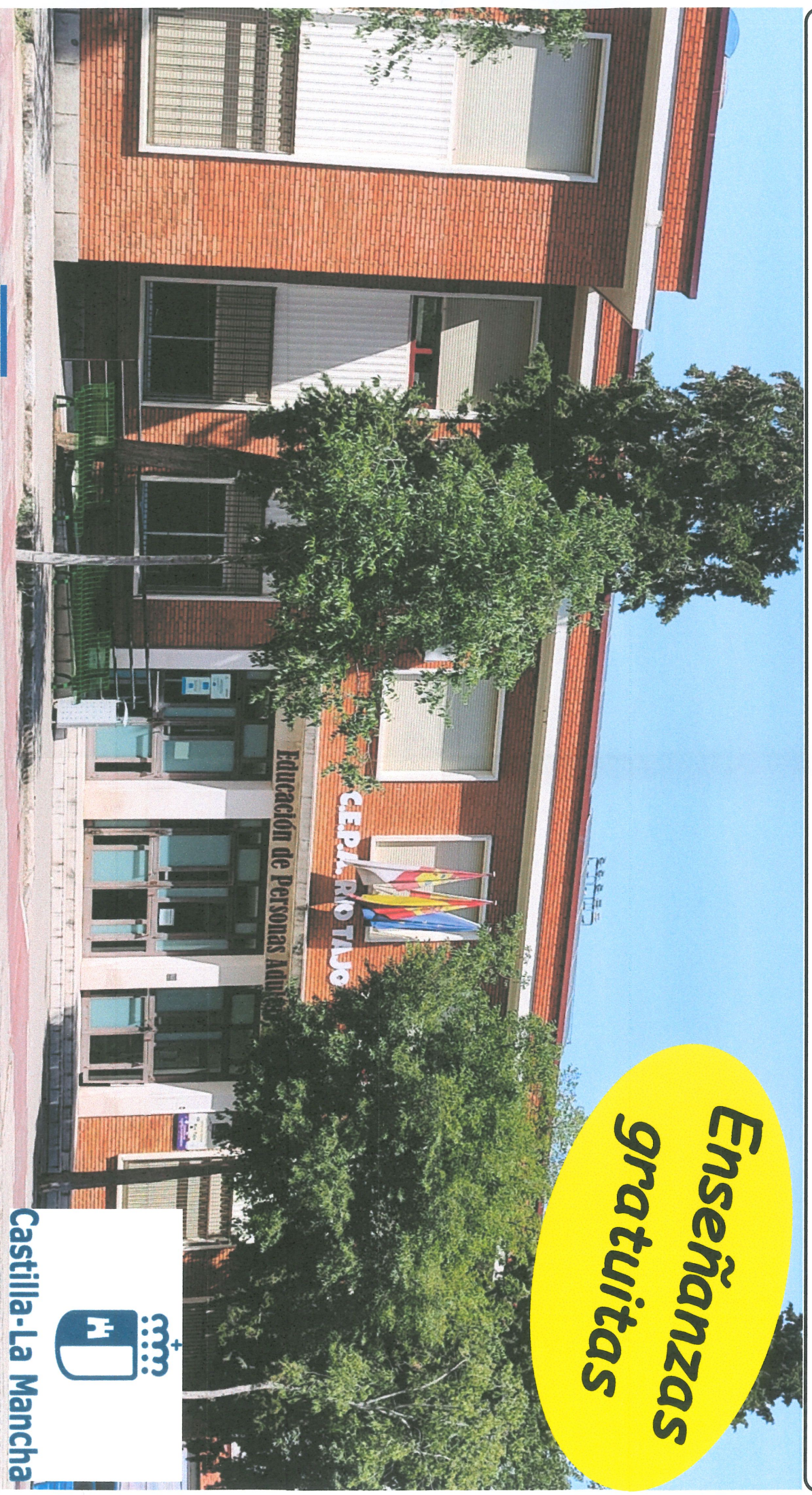

ESTUDIOS PARA LOS QUE SE REALIZA LA MATRÍCULA:

- ✓ **Título de Graduado en ESO**
 - Modalidad de Presencia en turno de Mañana o de Tarde
 - Modalidad de Distancia
- ✓ **TAMBIÉN TE PUEDES MATRICULAR DE:**
 - ✓ Competencias Básicas I y II
 - ✓ Español para extranjeros
 - ✓ Informática
 - ✓ Curso preparatorio para la Prueba de Acceso a la Universidad para mayores de 25 años
 - ✓ Niveles de Inglés y Francés
- ✓ **Curso de acreditación de**
 - Competencias Clave Nivel 2

¡NUEVO: CERTIFICADOS DE PROFESIONALIDAD:
Animación físico-deportiva y recreativa