

Celebración de la prueba deportiva II CARPETANIA WALKING FESTIVAL 100 KM EN 24 HORAS. 23 y 24 de mayo de 2026

Recorrido:

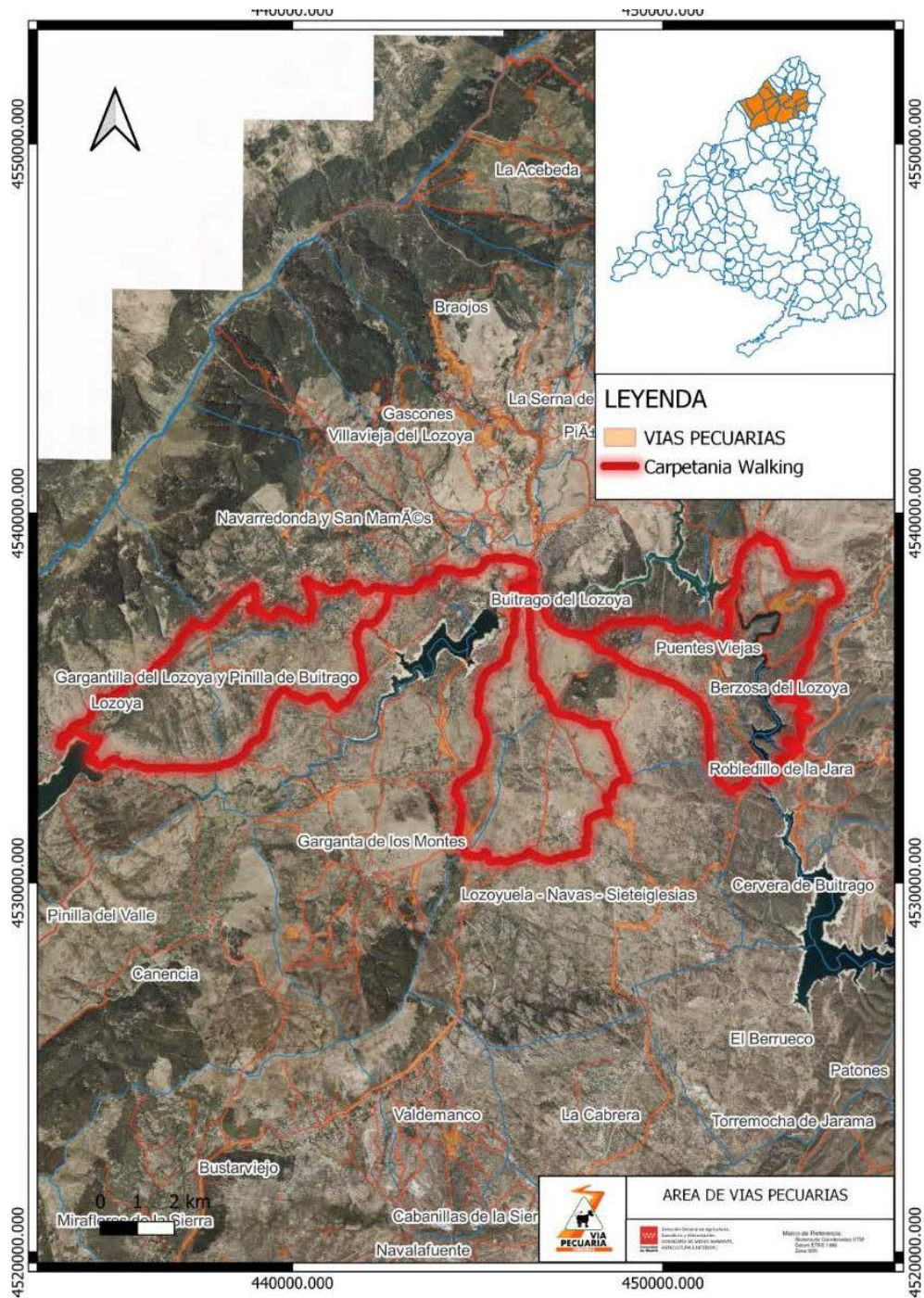

El tramo 1 que es el que afecta a nuestro municipio transcurre por

ETAPA :			BUITRAGO-LOZOYA-BUITRAGO Regulación :				
FECHA CELEBRACIÓN :			PRUEBA DEPORTIVA DINÁMICA POR CAMINOS				
			24/05/2026				
TRAMOS							
VÍA	PK INI	PK FIN	Tramo/Denominación	H.INICIO CIERRE/PASO	H.FIN PASO/CIERRE	GRADO OCUPACIÓN	CIERRE
N-1a	75 - 170	75 - 880	N-1a - Travesía de Buitrago del Lozoya (de A-1 a A-1) (MADRID)	10:05	19:00	Dos sentidos de circulación	NO
M-634	0 - 0	0 - 60	M-634 - De Buitrago de Lozoya (N-1a) a la M-604 por Villavieja de Lozoya y Pinilla de Buitrago (MADRID)	10:30	11:30	Solo arcen	NO
M-634	7 - 290	8 - 130	M-634 - De Buitrago de Lozoya (N-1a) a la M-604 por Villavieja de Lozoya y Pinilla de Buitrago (MADRID)	10:31	11:31	Dos sentidos de circulación	NO
M-635	2 - 500	2 - 560	M-635 - De Gargantilla de Lozoya (M-634) a San Mamés (M-634) (MADRID)	10:45	12:00	Dos sentidos de circulación	NO
M-974	0 - 530	0 - 520	M-974 - De M-635 a Navarredonda (MADRID)	11:00	12:15	Solo arcen	NO
M-604	15 - 200	9 - 780	M-604 - De Lozoyuela (A-1) a Puerto de Cotos (L.P. Segovia) por Lozoya y Rascafría (MADRID)	12:30	17:30	Dos sentidos de circulación	NO
M-634	12 - 300	12 - 300	M-634 - De Buitrago de Lozoya (N-1a) a la M-604 por Villavieja de Lozoya y Pinilla de Buitrago (MADRID)	13:00	19:00	Dos sentidos de circulación	NO