CONCIERTO EN LA GLORIA

Teatro por la igualdad

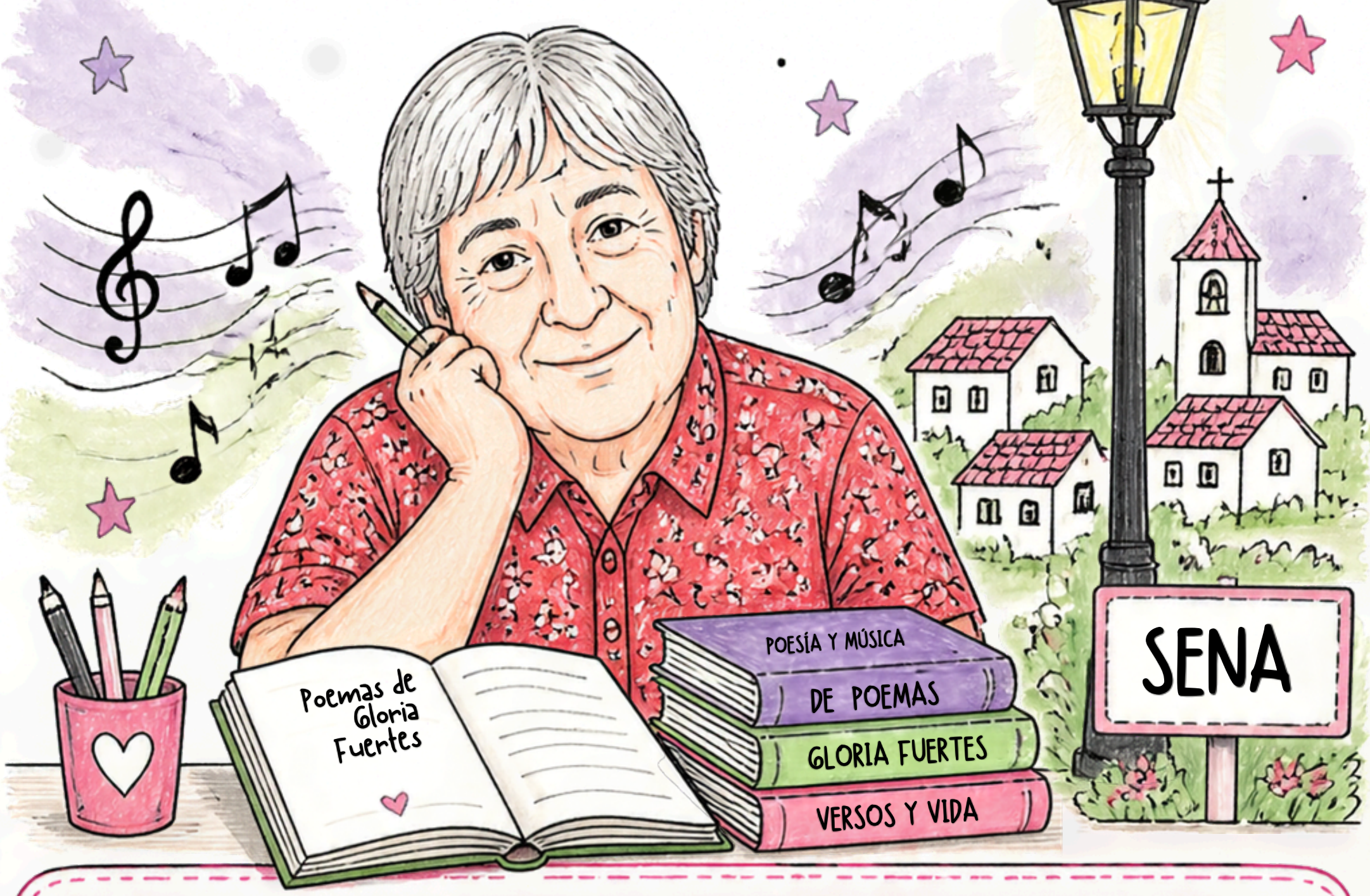

Martes, 1 de diciembre

12:00 h

Salón Social de Sena

¡Invitamos a todas las familias y a todo el pueblo!

¡Os esperamos!

CEIP Alberto Galindo