RUTA DE LOS SANGILES

CLUB SENDERISTA CUACOS DE YUSTE

14 KM Aprox. dificultad Media-Baja

Salida y llegada a la Plaza de Cuacos

3 de Diciembre a las 9h

Control desde las 8:30

3€ Federados y 5€ no Federados

Socios Federados gratis

Socios no federados 2€

Inscripciones: Hasta el 30 de Noviembre a las 13 h.

En el Enlace. Más Información 647 76 91 92

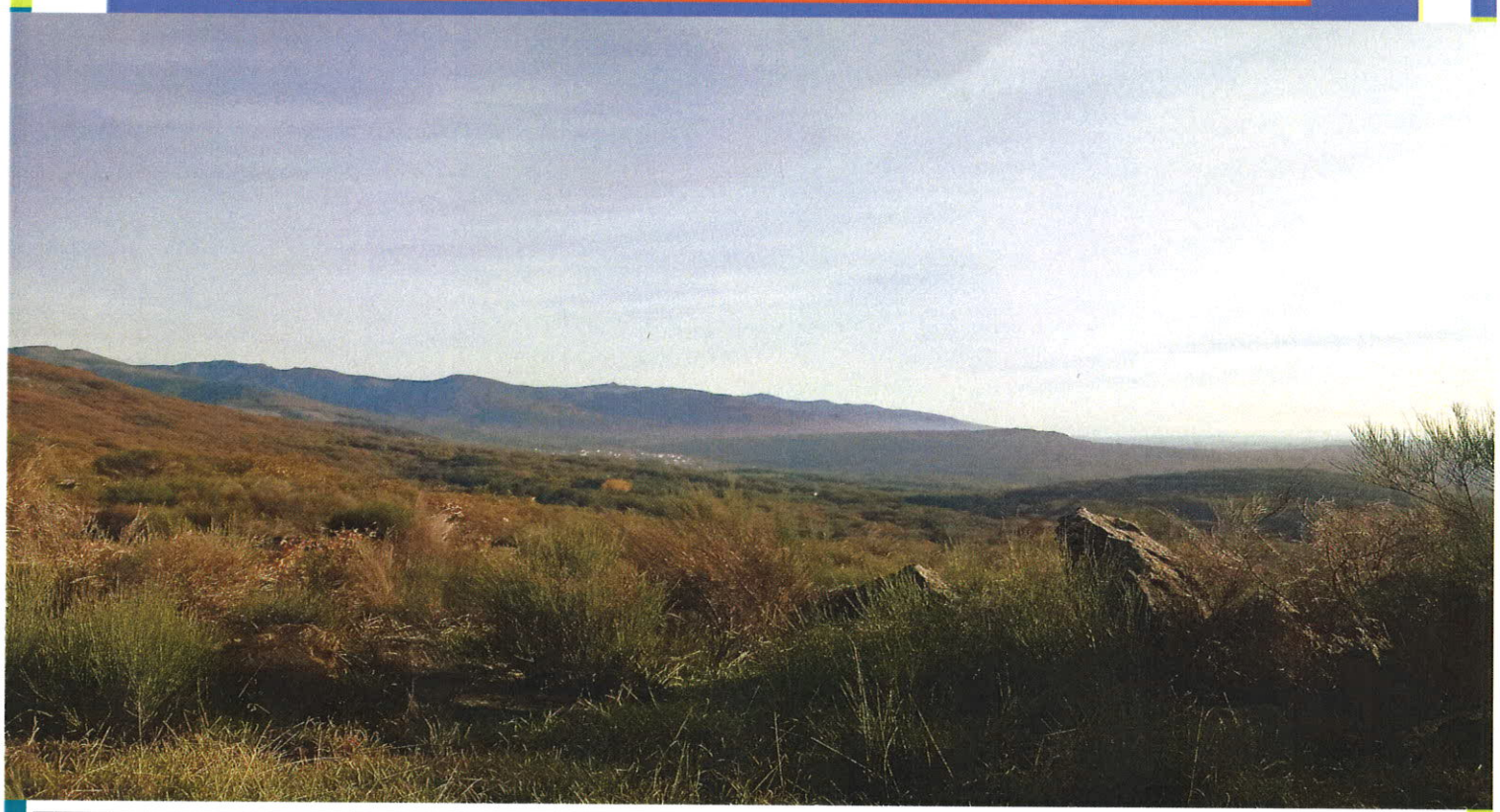

DINAMIZACIÓN DEPORTIVA DE EXTREMADURA #SOMOSDEPORTE

DIPUTACIÓN DE BADAJOZ

DIPUTACIÓN DE CÁCERES

JUNTA DE EXTREMADURA
DIRECCIÓN GENERAL DE DEPORTES

CLUB SENDERISMO CUACOS DE YUSTE