

NEWSLETTER

A.E.D.L.

Concejalía de promoción económica

AYUNTAMIENTO DE PALAZUELOS DE ERESMA



2020

13

NOVIEMBRE



Agencia de
Empleo y
Desarrollo
Local

**AYUNTAMIENTO DE
PALAZUELOS DE
ERESMA**

Concejalía de promoción
económica y empleo

CONTENIDOS

Ofertas de empleo
Orientación laboral
Orientación emprendimiento
Información laboral
Formación recomendada

ECYL

ENFERMERA/O, ESPECIALIDAD ENFERMERÍA DEL TRABAJO, EN SEGOVIA

La Gerencia Territorial de Servicios Sociales de Segovia necesita **ENFERMERO/A ESPECIALISTA DEL TRABAJO**.

Funciones:

Para la puesta en marcha, desarrollo y evaluación de los diversos programas de salud en el trabajo, en residencias de ancianos de Segovia y la provincia:

- Exámenes de salud médico-preventivos a los trabajadores
- Primeros auxilios y atención de urgencia
- Atención y cuidado de enfermería
- Atención de enfermería en el mantenimiento de los registros que se determinen
- Vigilar la conservación y el buen estado del material sanitario, instrumental y en general aparatos clínicos

Se ofrece:

- Contrato por obra de 1 año
- Jornada completa
- Turnos de mañana y/o tarde
- Salario 1988,79 € bruto

Requisitos: (Imprescindible)

- Diplomatura o Grado en Enfermería con la Especialidad de Medicina del Trabajo
- Estar inscrito/a en la Oficina de Empleo que corresponda por domicilio

Para solicitar el puesto:

- Contactar con la **Oficina de Empleo de Segovia**. Enviar C.V. a ecylsegovia@jcy.es . Indicar en el Asunto "Oferta 14154 Enfermera/o del Trabajo"

Plazo:

- **Hasta las 13:00 h. del día 13 de noviembre de 2020.**
- Los CV se atenderán por orden de entrada. La plaza se cubrirá con la primera persona interesada que cumpla todos los requisitos.

FONTANERO-CALEFACTOR CON EXPERIENCIA, PARA OBRA NUEVA EN SEGOVIA

Empresa de instalación y mantenimiento necesita cubrir varios puestos de **OFICIAL DE FONTANERÍA, CALEFACCIÓN, CLIMATIZACIÓN Y ENERGÍA SOLAR** en obra nueva en Segovia.

Requisitos:

- Experiencia mínima de 1 año.
- Carné de conducir.
- Curso de Prevención de Riesgos Laborales de 20 horas.

Condiciones laborales:

- Contrato de 1 año, prorrogable.
- Jornada completa.
- Horario partido de mañana y tarde; de lunes a jueves y viernes solo por la mañana.
- Salario 1500 euros brutos.

Para solicitar:

- Las personas interesadas, que cumplan los requisitos, deben enviar su currículum a la **Oficina de Empleo de Segovia: ecylsegovia@jcy.es** . Indicar en el Asunto: "Oferta 12947 Fontanero-Calefactor".

ENFERMERA/O PARA CARBONERO EL MAYOR (SEGOVIA)

Empresa de Servicios Integrales necesita **ENFERMERA/O** para su Centro Residencial en **Carbonero el Mayor**.

Condiciones:

- Contrato de interinidad, para baja de larga duración.
- 30 horas semanales.
- Salario según Convenio.

Para solicitar:

- Las personas interesadas deben enviar su C.V. a la **Oficina de Empleo de Segovia: ecylsegovia@jcy.es** , con copia a la empresa: **eaalonsoe@clece.es**. Indicar en el Asunto "Oferta 14089 Enfermera/o Carbonero El Mayor".

ENFERMERA/O EN SANTA MARÍA LA REAL DE NIEVA (SEGOVIA)

La *Residencia Europea de Gestión Residencial* en Santa María la Real de Nieva necesita **ENFERMERO/A**.

Condiciones:

- Contrato indefinido.
- Horario de mañana.
- Salario a convenir.

Se requiere:

- Título de Enfermería
- Desplazamiento por cuenta propia

Para solicitar:

- Las personas interesadas debe enviar su **C.V. a la Oficina de Empleo de Segovia: ecylsegovia@jcy.es** . Indicar en el Asunto "Oferta 14213 Enfermera/o Santa María la Real".

EMPLEO RURAL

Nordeste (Codinse).

ALQUILER DE HOSTAL RESTAURANTE
MECÁNICO DE AUTOMÓVIL CON EXPERIENCIA
AYUDANTE DE ELECTRICISTA CON CARNET DE CONDUCIR
PESCADERA/O PROFESIONAL CON EXPERIENCIA
ACOMPAÑANTES DE TRANSPORTE ESCOLAR
OPERARIO PARA CARPINTERÍA METÁLICA
SE OFERTA ALOJAMIENTO RURAL CON MUSEO
SE ALQUILA CARPINTERÍA TOTALMENTE EQUIPADA
ALQUILER DE LOCALES EN SEPÚLVEDA
ENFERMERA/O TITULADO A JORNADA COMPLETA

[Más información y enlace a la plataforma para subir el cv y aplicar a éstas ofertas de empleo](#)

FES EMPLEO

[Oficial encargado de fábrica de embutidos y jamones. | Ref: 27](#)

TUTRABAJO

[ADMINISTRATIVO DPTO.LABORAL. SEGOVIA. 12/11/2020](#)
[ATENCIÓN DIRECTA PERSONAS CON DISCAPACIDAD. SEGOVIA. 11/11/2020](#)
[GEROCULTOR. SEGOVIA. 10/11/2020](#)

INFOJOBS

[Especialista desarrollador LMS. AONIA SOFTWARE SL. Sevilla. Teletrabajo.](#)
[Técnico en Automoción con Idiomas. Eurotax. Madrid. Teletrabajo.](#)
[Teletrabajo Especialista Diseño Grafico. Laboratorios Niam SL. Santiago De Compostela. Teletrabajo.](#)
[Comercial de tienda de telecomunicaciones. MEDEROS MOVITEN. Segovia](#)
[Cocinera / Cocinero con experiencia. YUMRESTAURACION SOCIEDAD LIMITADA. Segovia](#)
[Empleado de Almacén de Cereal y Materias Primas. OCTAVIANO PALOMO. Abades](#)
[Operario/a limpieza zona Cuéllar. ADECCO ALIMENTACION. Cuéllar](#)
[Carretilleros/as. Grupo Eulen. SEGOVIA](#)
[Repartidor / mozo de almacén. FONTANERIA Y CALEFACCION CASPER SL. Segovia](#)

OTRAS FUENTES

[Técnico/a de inserción sociolaboral protección internacional SEGOVIA. ACCEM.](#)
[Instalador De Centralitas Contra Incendios. TECNION PROJECT AND SERVICES](#)
[National Key Account Manager. LMI SPAIN](#)

Empleo público en Segovia

POLICÍA LOCAL EN AYTO. DE SEGOVIA (SEGOVIA).

Convoca: Ayuntamiento de Segovia

Cuerpo: POLICÍA LOCAL

Plazas: 7

Acceso: Oposición

Titulación: Bachiller, Técnico/a, o título equivalente que permita el acceso al Grupo C, Subgrupo C1

Plazo: 16 de noviembre de 2020

Observaciones: Convocadas 7 plazas, más las vacantes que se produzcan. Del total se reserva el 25% al turno de movilidad y 75% al turno libre. A su vez, del turno libre se reserva el 20% para militares profesionales de tropa y marinería. Se requiere Permiso de Conducir A2 y B.

Fuente: Empleo Público. BOP Segovia de 19/10/2020; BOCYL 21/10/2020; BOE 27/10/2020

Municipio: SEGOVIA (SEGOVIA)

Enlaces: [Consultar Bases en BOCYL 21/10/2020](#), [Consultar Anuncio en BOE 27/10/2020](#)

INTERINIDAD DE MÉDICO/A EN EL SERVICIO TERRITORIAL DE SANIDAD DE SEGOVIA.

Convoca: Junta de Castilla y León. Consejería de Sanidad

Cuerpo: TÉCNICO FACULTATIVO (MÉDICO/A)

Plazas: 1 (Interinidad)

Acceso: Concurso de Méritos

Titulación: Licenciatura o Grado en Medicina

Plazo: 17 de noviembre de 2020

Observaciones: Puesto de Responsable de Programas de Salud en el Servicio Territorial de Sanidad de Segovia.

Fuente: Empleo Público. BOCYL 03/11/2020

Municipio: SEGOVIA (SEGOVIA)

Enlaces: [Consulta las bases en bocyl 03/11/20](#), [Más información](#)

Convocatorias de empleo público Administración del Estado

40 PLAZAS DE MANDO INTERMEDIO Y CUADRO PARA ADIF

Convoca: ADIF

Cuerpo: MANDO INTERMEDIO Y CUADRO

Plazas: 40

Plazo: 3 de diciembre de 2020

Acceso: Concurso- Oposición

Titulación: según puesto, consultar bases

Fuente: Empleo Público. <http://www.adif.es>

Ámbito nacional.

Enlaces:

[Más información](#)

[Pincha aquí para ver las bases](#)

50 PLAZAS DE TÉCNICO/A PARA ADIF

Convoca: ADIF

Cuerpo: TÉCNICO/A DE LA ESTRUCTURA DE APOYO

Plazas: 50

Plazo: 3 de diciembre de 2020

Acceso: Concurso- Oposición

Titulación: según puesto, consultar bases

Fuente: Empleo Público. <http://www.adif.es>

Ámbito nacional.

Enlaces:

[Más información](#)

[Pincha aquí para ver las bases](#)

40 INTERINIDADES EN CUERPO FACULTATIVO DE SANIDAD PENITENCIARIA.

Convoca: Ministerio del Interior

Cuerpo: CUERPO FACULTATIVO DE SANIDAD PENITENCIARIA

Plazas: 40 (interinidades)

Acceso: Concurso Oposición

Titulación: Licenciatura o Grado en Medicina o Licenciatura en Medicina y Cirugía

Plazo: 16 de noviembre de 2020

Observaciones: Plazas en Soria 1, Ávila 1, León 1, Burgos 1, Dueñas (Palencia) 1 y Topas (Salamanca) 1.

Fuente: Empleo Público. BOE 29/10/20

Ámbito nacional.

Enlace: [Consulta las bases en BOE 29/10/20](#)

Ofertas de empleo público. Convocatorias. **Boletín MAP Semana del 10.11.2020 al 16.11.2020:** [enlace](#)

EMPLEO EN EUROPA

ENFERMEROS/AS (NORUEGA)

Requisitos esenciales de los puestos:

- Grado de enfermería en un país de la UE o en otro país, pero con homologación en España.
- Licencia de conducir B
- Experiencia (reconocimiento salarial)
- Conocimiento de inglés u otro idioma nivel B2

Fuente: Red EURES. <http://www.sepe.es/redEURES>

Europa. Noruega

Enlace: [Más información](#)

[Boletín de empleo de la Unión Europea](#)

[Prácticas en la UNESCO](#)

[Portal de empleo y prácticas en la Unión Europea PICE](#)

EMPRENDER

RECURSOS PARA EMPRENDER.

CREAR

AYUDAS E INCENTIVOS
QUE PUEDO SOLICITAR

CREACIÓN Y PUESTA
EN MARCHA DE MI
EMPRESA

DECISIÓN DE CREAR MI EMPRESA

EMPIEZA LA ACTIVIDAD:
QUIERO CONTRATAR
TRABAJADORES

OBLIGACIONES
DE MI EMPRESA

ADMINISTRAR

La DGIPYME ha desarrollado este portal para ayudar al empresario autónomo en su proyecto empresarial.

AYUDAS ECONÓMICAS

AYUDAS ECONOMICAS PARA EMPRENDER EN SEGOVIA Y PROVINCIA.

Ayudas a emprendedores Grupo de Acción local Segovia sur. [Enlace.](#)

BONIFICACIONES

Tarifa plana cuota de autónomos: [enlace.](#)

CAPITALIZACIÓN DE LA PRESTACIÓN DE DESEMPLEO

Capitalización de la prestación por desempleo para emprender: [Enlace.](#)

OTROS RECURSOS PARA AYUDARTE EN EL EMPRENDIMIENTO EN SEGOVIA

OFICINA DEL EMPRENDEDOR ICE

Podrás contar con la asistencia de un teléfono de ICE, especializado en la atención a emprendedores.

Los **servicios** que ofrece la Oficina del Emprendedor ICE son:

- Análisis de tu **idea empresarial**, con el objeto de determinar la viabilidad de la misma.
- Ayuda para elaborar el **plan de empresa** del negocio
- Información sobre los **instrumentos de apoyo** disponibles para emprendedores, del ICE y otras entidades (ECYL, ENISA, ICO, CDTI y otros como entidades financieras).

- Información y gestión sobre **espacios físicos** para alojar tu empresa.
- Asesoramiento en la realización de **trámites**: registros públicos, notarios, Agencia Tributaria, Seguridad Social, licencias, autorizaciones, certificados, etc.
- **Constitución telemática de tu empresa** en 24 horas como autónomo, [SL](#) y [SLNE](#)
- Ayuda en la **búsqueda de financiación** para tu proyecto: microcréditos, ayudas reembolsables, créditos participativos, capital riesgo y business angels.

¿Dónde están las oficinas del emprendedor en Segovia?

Dirección Territorial del Instituto para la Competitividad Empresarial de Segovia
Plaza de San Esteban, 7 - 1ª planta - C.P.: 40003 - Segovia (Segovia)
Teléfono: 921 443 858

VENTANILLA ÚNICA EMPRESARIAL – PAE DE LA CÁMARA DE COMERCIO DE SEGOVIA.

Teléfono de información general y solicitud de cita previa: 921 43 23 00

Creación de la empresa.

Si ya te has decidido y quieres emprender, las primeras dudas importantes que puedes tener estarán relacionadas con la forma jurídica más conveniente, la confección del plan de negocio y las obligaciones fiscales y contables como empresa o autónomo, entre otras. Pero nunca olvides lo importante que es tener especialmente trabajado y preparado un plan comercial en el que hayas reflexionado convenientemente sobre cómo vas a generar los ingresos necesarios para poder salir reforzado en los primeros meses de actividad, que son claves para la supervivencia definitiva de tu negocio.

El plan de negocio.

Cámara de Segovia pone a tu disposición **personas con experiencia** que te ayudarán a que construyas un **plan de negocio realmente eficaz para tu proyecto**. Porque el plan de negocio es ante todo un proceso de reflexión sobre cómo abordar los aspectos claves en tu negocio, una definición de objetivos realistas y de las acciones que tienes que acometer para alcanzar esos objetivos.

Tramitar el inicio de la actividad.

Una vez que sientas que ya estás listo para iniciar la actividad, en la Cámara te ayudamos a tramitar tu alta en las diferentes administraciones.

SERVICIO DE ATENCIÓN AL EMPRENDEDOR. AYUNTAMIENTO DE PALAZUELOS DE ERESMA.

Asesoramiento individual para:

- Tendencias para el emprendimiento.
- Idea de negocio
- Plan de empresa
- Proceso de alta
- Líneas de financiación y subvenciones

- Seguimiento durante el primer año

Si quieres recibir este servicio pide **cita previa** llamando al nº 921 9354 ext. 8, o enviando un correo electrónico a adl@palazuelosdeeresma.es, y nos pondremos en contacto contigo para fijar una fecha para la primera sesión de asesoramiento.

Las reuniones serán de forma preferencial en formato digital, debido a la situación que vivimos, pero para aquellas personas que no tengan medios digitales podrán hacerse de forma presencial. Siempre serán en horario de mañana (entre las 08 y las 15 horas).

ORIENTACIÓN PARA TRABAJADORES POR CUENTA AJENA

ARTICULOS, ESTUDIOS, INFORMES DE INTERÉS PARA TRABAJADORES

NILTON NAVARRO FLORES

[Los empleos emergentes con más futuro](#)

FORO ECONOMICO MUNDIAL

Habilidades top de 2025



Top 10 skills of 2025

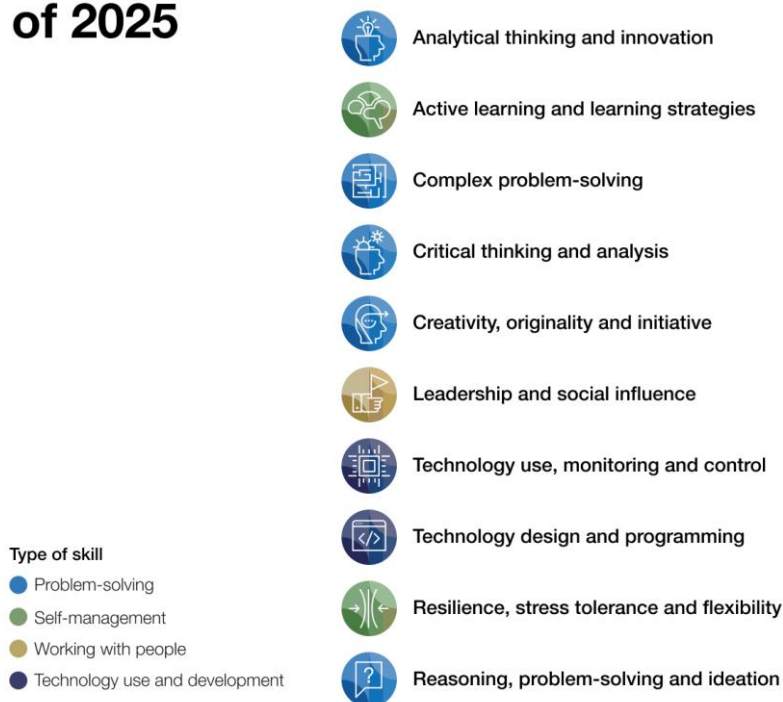

Source: Future of Jobs Report 2020, World Economic Forum.

[enlace](#)

INFOJOBS ORIENTACIÓN

[¿Cómo es la ley del teletrabajo aprobada por el Gobierno?](#)

MARTA MOULIA

[Estudio de Remuneración 2020](#) Michael Page

OBSERVATORIO DE LAS OCUPACIONES

[Boletín Trimestral del Mercado de Trabajo.](#)

FUNDACIÓN ADECCO

[Guía 20 COMPETENCIAS contra la exclusión social en el empleo.](#)

TRABAJA ASTUR

[Conoce tu profesión - 405 perfiles profesionales.](#)

FORMACIÓN PARA TRABAJADORES

SELECCIÓN FORMACIONES

ECYL:

[Cursos Ectl.](#)

CAMARA SEGOVIA:

[248 CURSOS ONLINE DE CÁMARA DE COMERCIO PARA JÓVENES INSCRITOS EN GARANTÍA JUVENIL.](#)

SEGOVIA ACTIVA:

[Escuela de Formación Online SegoviActiva 3.0.](#)

FOREMCYL:

[Preparación de Pedidos. 40 h](#)

[Manipulación de cargas con carretillas elevadoras. 50 h](#)

[Nutrición y Dietética. 110 h. Teleformación.](#) Comienzo el 12 de noviembre.

[Manipulador de alimentos. 10h](#)

[Firma electrónica. Las nuevas tecnologías en la comunicación. 45 h](#)

Para todos ellos llamar a Foremcyl: [921 41 23 58](#)

PITÁGORAS

MARKETING EN INTERNET Y HABILIDADES DE COMUNICACIÓN PARA VENDEDORES (SEGOVIA)

TRABAJADORES OCUPADOS Y DESEMPLEADOS

Centro de Formación y Empleo Pitágoras, impartirá cursos gratuitos dirigidos a **trabajadores ocupados del sector comercio, trabajadores afectados por ERTE, autónomos y desempleados.**

- **Fundamentos del Plan de Marketing en Internet:**
 - Modalidad presencial
 - Comienzo inmediato
- **Habilidades de comunicación con el Cliente para Vendedores:**
 - Modalidad presencial
 - Comienzo inmediato

Más Información:

- En CFE Pitágoras, travesía Jardinillos de San Roque 2, Segovia.
- Teléfono 921 462258.
- Email oficinapitagoras@gmail.com

OTRAS FUENTES PARA LA FORMACIÓN

[Curso de monitor/a ambiental](#) Comienzo el 23 de noviembre
[Cursos Acción Laboral. Online](#) Convocatorias abiertas
[Cursos Academia Santillana.](#) Convocatorias abiertas
[Cursos del área comercial](#) Convocatorias abiertas
[Cursos del área de diseño](#) Convocatorias abiertas
[Cursos relacionados con administración y oficina](#) Convocatorias abiertas
[Cursos de idiomas](#) Convocatorias abiertas
[Cursos Programación](#) Convocatorias abiertas
[Cursos de legislación](#) Convocatorias abiertas
[Cursos de ofimática](#) Convocatorias abiertas
[Curso de prevención, calidad y medioambiente](#) Convocatorias abiertas
[Cursos de Recursos Humanos](#) Convocatorias abiertas
[Diseño de montajes de escaparates](#) Convocatoria abierta
[Programa Transfronterizo "Emprende Joven"](#) 10, 12, 17 y 19 de noviembre 2020.
[Taller prelaboral de imagen personal](#) 24, 25 y 26 de Noviembre
[Navegar juntas en el mundo digital](#) Comienzo el 10 de noviembre
[Curso gratuito "Programación Web", Generation Spain](#) Comienzo el 16 de noviembre
[Go! American English for Work para alumnado FP en Castilla y León.](#) Inscripciones hasta el 15 de octubre
[Manipulación de cargas con carretillas para trabajadores.](#) Convocatoria abierta
[Actividades auxiliares de almacén.](#) Convocatoria abierta
[Operaciones de Bar y Restaurante.](#) Convocatoria abierta
[Miriadax.](#) Cursos online

Fuente: Boletín de información, empleo y difusión del diálogo social.

ORIENTACIÓN PARA EMPRESAS Y EMPRENDEDORES

ARTICULOS, ESTUDIOS, INFORMES DE INTERÉS

MARTA MOULIA

[Informe Situación del emprendimiento en España ante la crisis del COVID-19.](#) Red GEM España

REVISTA EMPRENDEDORES

[Oportunidades de negocio que requieren una baja inversión](#)

REVISTA EMPRENDEDORES

[Descárgate gratis la Guía Jurídico y Fiscal 2021](#)

EMPRENDA LIA

[¿Qué es el Producto Mínimo Viable \(MVP\)?](#)

REVISTA EMPRENDEDORES

[Ranking de las 5.000 mayores empresas de España \(descarga gratuita\)](#)

REVISTA EMPRENDEDORES

[30 preguntas para saber si tu empresa va a ser viable](#)

FORMACIÓN PARA EMPRESAS Y EMPRENDEDORES

III CURSO DE EMPRENDIMIENTO EN EL MEDIO RURAL.

👤 ¿Inquietud por emprender en el medio rural?

🏠 La RRN de Ministerio de Agricultura, Pesca y Alimentación de España organiza la III edición del "Curso online sobre Emprendimiento en el medio rural"

📅 Del 23/11 al 18/12

📖 4 semanas - 48 alumnos

🏆 Los 7 mejores proyectos serán difundidos por la Red Rural Nacional

👉 INSCRIPCIONES + ENCUESTA: <https://bit.ly/3pcQIXH> + <https://bit.ly/2JVgzxO>

🚫 HASTA 16/11.

"LÁNZATE, CREA E IMPULSA TU PROPIA EMPRESA CON IMPACTO SOCIAL"



- Design Thinking
- Creatividad
- Lean Startup
- Business Model Canvas
- Herramientas digitales
- Financiación.

- FORMACIÓN ONLINE
- EMPRENDIMIENTO SOCIAL

SEVILLA	MÁLAGA
11 y 12 de noviembre	18 y 19 de noviembre
MADRID	BADAJOS
16 y 17 de noviembre	25 y 26 de noviembre

👤 Destinado a personas en desempleo o en activo (18-65 años).

📄 INSCRIPCIONES ONLINE
<https://bit.ly/inscripcion-LANZATE>



"LÁNDATE, Crea e impulsa tu propia empresa con impacto social" es una actividad formativa, totalmente gratuita, que organiza el Área de Empleo de la [Fundación Santa María la Real](#) para fomentar la cultura emprendedora. Para ello, cuenta con la colaboración y financiación del Ministerio de Sanidad, Consumo y Bienestar Social. LÁNDATE está dirigido a personas que tienen una idea de negocio o de emprendimiento, que quieren lanzar su propia empresa con impacto social y necesitan orientación y formación para lograrlo. Podrán participar personas en desempleo y en activo de entre 18 y 65 años. Pueden realizar su [inscripción aquí](#). Cada taller contará con 10 horas de formación, distribuidas en dos jornadas de cinco horas, impartidas en horario de mañana, de 9 a 14. En la primera jornada, se tratará la generación de ideas de negocio con Design Thinking, técnicas de creatividad y validación de ideas con Lean Startup.

En la segunda, se tratará la generación de modelos de negocio según Business Model Canvas, herramientas digitales y de comunicación para el desarrollo de iniciativas emprendedoras, así como posibilidades de financiación.

- [Webinars IEBS SCHOOL](#)
- [Comercio electrónico](#). Descubre el mundo del E-Commerce de la mano de EOI (Escuela de Organización Industrial).
- [Fundamentos de Marketing Digital](#). Agencia Interactive Advertising Bureau (IAB)
- [ICEX-CECO](#): Webinars y cursos gratuitos sobre comercio electrónico e internacionalización EOI
- [Cursos online gratuitos ENCLAVE](#)

INFORMACIÓN LABORAL Y RECURSOS PARA TRABAJADORES POR CUENTA AJENA O TRABAJADORES POR CUENTA PROPIA

TRABAJADORES POR CUENTA AJENA

SEPE

Novedades:

Subsidio especial por desempleo

Se establece un subsidio especial por desempleo con el carácter de prestación económica, de naturaleza extraordinaria, incluida dentro de la acción protectora por desempleo del Sistema de la Seguridad Social, **con una duración máxima de 90 días**.

Los posibles beneficiarios y beneficiarias han de estar en situación de desempleo e inscritos en los sistemas públicos como demandantes. También podrán acceder al subsidio las personas que estén cumpliendo el mes de espera para acceder al subsidio de agotamiento de la prestación contributiva.

El subsidio no será compatible con la percepción de la renta mínima, la renta de inclusión, salario social o ayudas análogas de cualquier administración pública.

La solicitud del subsidio especial por desempleo, podrá presentarse hasta el día 30 de noviembre de 2020 inclusive.

Requisitos:

- a) Haber extinguido por agotamiento, **entre el 14 de marzo de 2020 y el 30 de junio de 2020**, ambos inclusive, alguna de las siguientes prestaciones:
- La prestación por desempleo, de nivel contributivo, regulada en el capítulo II del título III del texto refundido de la Ley General de la Seguridad Social, aprobado por el Real Decreto Legislativo 8/2015, de 30 de octubre.
 - El subsidio por desempleo en cualquiera de las modalidades reguladas en el capítulo III del título III del texto refundido de la Ley General de la Seguridad Social.
 - El subsidio extraordinario por desempleo regulado en la disposición adicional vigésima séptima del texto refundido de la Ley General de la Seguridad Social.

- o Las ayudas económicas vinculadas al Programa de renta activa de inserción (RAI) para desempleados con especiales necesidades económicas y dificultad para encontrar empleo, regulado en el Real Decreto 1369/2006, de 24 de noviembre.

b) Estar en **desempleo total e inscrito como demandante de empleo** en el servicio público de empleo.

c) **Carecer del derecho a la protección por desempleo de nivel contributivo o asistencial**

d) **No ser beneficiarios de** renta mínima, renta de inclusión, salario social o ayuda análoga concedida por cualquier Administración Pública.

e) En **caso de haber trabajado** por cuenta ajena tras la extinción del último derecho reconocido, **haber cesado en dicho trabajo con situación legal de desempleo.**

f) **No tener cumplida la edad que se exija para acceder a la pensión de jubilación,** en sus modalidades contributiva o no contributiva

Para acceder al subsidio especial **no será exigible** cumplir el plazo de espera de un mes ni acreditar la carencia de rentas ni la existencia de responsabilidades familiares

La **gestión** del subsidio especial corresponderá al **Servicio Público de Empleo Estatal.**

Cuantía: 80% del IPREM (430 euros)

Ámbito nacional.

Enlaces:

[Texto completo R.D.Ley 32/2020](#)

[Más información en web SEPE](#)

Suspensión temporal del requisito de acreditación de búsqueda activa de empleo en el acceso al programa de renta activa de inserción y al subsidio extraordinario por desempleo

Hasta el 31 de enero de 2021 queda suspendido el requisito de acreditación de búsqueda activa de empleo en el acceso al programa de renta activa de inserción y al subsidio extraordinario por desempleo, de forma que para ser beneficiario del programa de renta activa de inserción o del subsidio extraordinario por desempleo regulados en dichos preceptos, no se exigirá a sus solicitantes que acrediten haber realizado previamente acciones de búsqueda activa de empleo.

Enlaces:

[Texto completo R.D.Ley 32/2020](#)

[Más información en web SEPE](#)

MINISTERIO DE TRABAJO

[Real Decreto-ley 28/2020, de 22 de septiembre, de trabajo a distancia.](#)

INGRESO MINIMO VITAL

- [Guía general actualizada para solicitar el Ingreso Mínimo Vital](#)
- [Cómo saber si me han aprobado la ayuda](#)

- [Los requisitos para solicitarlo](#)
- [Documentación necesaria](#)
- [Si estoy cobrando un subsidio ¿puedo solicitar el Ingreso Mínimo?](#)
- [El Ingreso Mínimo y las Rentas de Inserción Autonómicas](#)
- [Normativa legal aplicable](#)

Fuente: Loentiendo

ERTES

- [Prestación especial por ERTE](#)
- [¿Qué puedo hacer si no me han pagado aún?](#)
- [Cuanto se cobra por un ERTE](#)
- [¿Se reducirá la prestación a partir del mes séptimo?](#)
- [Cómo solicitar el "complemento por hijos" en la prestación](#)
- [Las cotizaciones a la Seguridad Social y descuentos por IRPF en el pago de la prestación](#)
- [Derecho a pagas extraordinarias durante el ERTE](#)
- [Cómo devolver un cobro indebido](#)
- [¿Consumen paro los ERTE ETOP?](#)
- [Ver todos los artículos de la categoría "ERTES"](#)

Fuente: Loentiendo

SEPE Y MINISTERIO DE TRABAJO

- [Prestaciones](#)
- [Observatorio de las ocupaciones](#)
- [Análisis del mercado de trabajo](#)
- [Guía Laboral \(TITULOS III; IV; V; VI; VII; XI; XII; y XIII\).](#)

Fuente: sepe y ministerio de trabajo

Más información laboral en los siguientes enlaces:

[CCOO](#)
[Loentiendo](#)
[UGT](#)

TRABAJADORES POR CUENTA PROPIA

ERTES

Las empresas estarán obligadas a [mantener el empleo durante seis meses más](#) si se acogen a un ERTE a partir del 1 de octubre, según el acuerdo alcanzado entre el Gobierno, la patronal y los sindicatos para la que es ya la cuarta prórroga de los ERTE. Este nuevo pacto los ha extendido [hasta el 31 de enero de 2020](#).

El acuerdo también establece la prórroga del denominado 'contador a cero', la herramienta que permite que no se consuma paro mientras se esté cobrando del ERTE. Así, toda persona que pierda su empleo antes o durante el 2021 tendrá garantizada su prestación. La protección se eleva de 180 a 196 días y se extenderá hasta del 1 de enero de 2022.

Asimismo, se mantendrán las prestaciones para los trabajadores afectados por un

ERTE, sin merma de su poder adquisitivo para los que arrastren más de seis meses en esta situación.

[Las dudas más frecuentes de los trabajadores y empresarios ante un ERTE: ¿qué tengo que hacer?](#)

La Unión Europea ha aprobado formalmente [un fondo de 100.000 millones para proteger el empleo](#), de los que más de un 20 %, concretamente 21.325 millones, irán [destinados a España para financiar los ERTE](#) y otras ayudas a los trabajadores.

→ [Guía básica de la prórroga de los ERTE hasta el 31 de enero de 2021](#)

OTRAS MEDIDAS DE APOYO

Los autónomos y las empresas podrán [aplazar durante seis meses el pago de sus cuotas](#) a la Seguridad Social. A raíz del estado de alarma y las restricciones a la actividad, muchos autónomos se vieron obligados a cerrar sus negocios, por lo que el Gobierno puso en marcha [una prestación extraordinaria por cese de actividad hasta julio](#), cuando finalizó.

Sin embargo, el Gobierno y las asociaciones de autónomos [han decidido recuperarla a partir del 1 de octubre y hasta el 31 de enero](#). Hasta la misma fecha se ha prorrogado también la prestación ordinaria por cese compatible con la actividad, y para autónomos de temporada con una flexibilización de los requisitos temporales.

[PRESTACIONES PARA AUTÓNOMOS OCTUBRE 2020 ENERO 2021](#)

[GUÍA CESE DE ACTIVIDAD](#)

[PROTOCOLO CONTAGIO AUTÓNOMOS POR CORONAVIRUS](#)

[CASTILLA Y LEÓN. RESUMEN DE AYUDAS](#)

→ [Guía del Gobierno con todas las medidas adoptadas para autónomos y microempresas](#)

PROMOCIÓN DEL TEJIDO EMPRESARIAL DEL MUNICIPIO

Integración de la empresa en la guía digital de la web municipal:

Guía digital de empresas (todos los sectores)

FORMULARIO GUÍA

Si lo prefiere, mándenos sus datos por mail (adl@palazuelosdeeresma.es), y nosotros lo hacemos.

Mapa digital de empresas de los sectores Comercio y Horeca (que se incluye también en la guía de turismo)

Mándenos sus datos por mail (adl@palazuelosdeeresma.es), y nosotros lo hacemos. Una vez inscrito comunícanos los cambios relevantes de tu negocio para mantener actualizado el mapa y la guía de turismo:

ACTUALIZACIONES

Actividades de dinamización de sectores

Últimas actividades: [Guía digital de turismo](#)

Campañas de promoción de la empresa local

Campañas en marcha: [Campaña Yo, en plan, comercio local.](#)

AYUNTAMIENTO DE PALAZUELOS DE ERESMA
CONCEJALIA DE PROMOCION ECONOMICA

A.E.D.L.



ELLOS TE NECESITAN, TU LES NECESITAS



**COMPRA EN LOS
COMERCIOS LOCALES**

CAMPAÑA

Yo, en plan, comercio local

Compra cerca de ti, en los negocios locales, porque:

- ✔ Tienen todo lo que necesitas.
- ✔ Lo tienes en el momento en que lo necesitas, no tienes que esperar.
- ✔ Muchos negocios locales también te llevan a casa lo que necesitas.
- ✔ Recibes una atención personalizada.
- ✔ Evitas aglomeraciones.
- ✔ Ayudas al medio ambiente no teniendo que coger tu coche para hacer tus compras.
- ✔ Apoyas la economía local y ayudas a que se cree empleo.
- ✔ Los precios son justos con proveedores y clientes.

TODOS LOS SERVICIOS QUE OFRECE LA A.E.D.L.

Todos los servicios que requieren atención directa del técnico se han de solicitar previamente a través del teléfono 921449354 extensión 8 o del correo electrónico adl@palazuelosdeeresma.es, y se prestan de forma preferente de forma digital.

SERVICIOS DE LA A.E.D.L.

AYUNTAMIENTO DE PALAZUELOS DE ERESMA

Concejalía de promoción económica y empleo

1 INTERMEDIACION LABORAL.

Trabajadores

SUBE TU CV: <http://palazuelosdeeresma.es/formulario-inscripcion-bolsa-empleo-m>

(Inscripción presencial solo cuando no sea posible la inscripción digital, y previa solicitud de cita llamando al 921 44 9354 extensión 8)

Empresas

SUBE TU OFERTA DE EMPLEO:

<http://www.palazuelosdeeresma.es/formulario-inscripcion-oferta-empleo-m>

Más información: adl@palazuelosdeeresma.es o 921 44 93 54 extensión 8

2 SERVICIO DE ORIENTACIÓN PROFESIONAL.

Asesoramiento individual para:

- identificar objetivo profesional óptimo y viable
- la búsqueda efectiva de empleo
- para la mejora y crecimiento profesional partiendo de las fortalezas e identificando las oportunidades del mercado.

Si quieres recibir este servicio pide cita previa

llamando al nº 921 9354 ext. 8, o enviando un correo electrónico a adl@palazuelosdeeresma.es.

El servicio se presta de forma preferente de forma digital.

3 NEWSLETTER SEMANAL.

- Ofertas de empleo (sectores público y privado)
- Información laboral
- Novedades acerca de formación
- Consejos, recursos, ayudas, etc para trabajadores en búsqueda de empleo, para empresas, y para emprendedores.

Suscríbete: <http://www.palazuelosdeeresma.es/boletin-digital-suscribete-m>

DIRECCION: AYUNTAMIENTO DE PALAZUELOS DE ERESMA, C/
REAL 17 SEGUNDA PLANTA



4 SERVICIO DE INFORMACIÓN A SOBRE ASUNTOS LABORALES (EMPRESAS Y TRABAJADORES).

Plantea al Técnico de la A.E.D.L. cuestiones relacionadas sobre despidos, ERTES, prestaciones, bonificaciones, cese de actividad, contratos, etc.

Realiza tus consultas:

adl@palazuelosdeeresma.es, / 921 44 93 54 extensión 8 en el siguiente horario: de 08 a 15 horas.

5 SERVICIO DE ASESORAMIENTO A EMPRENDEDORES.

Asesoramiento individual para:

- Tendencias para el emprendimiento.
- Idea de negocio
- Plan de empresa
- Proceso de alta
- Líneas de financiación y subvenciones
- Seguimiento durante el primer año

Si quieres recibir este servicio pide cita previa

llamando al nº 921 9354 ext. 8, o enviando un correo electrónico a adl@palazuelosdeeresma.es.

El servicio se presta de forma preferente de forma digital.

6 FORMACIÓN

- Webinars o Talleres presenciales impartidos por la agencia dirigidos a trabajadores, empresas y emprendedores (herramientas y recursos para la búsqueda de empleo y para el autoempleo, transformación digital para empresas, marketing, trámites para emprender, etc)
- Cursos de otras entidades e instituciones.

7 PROMOCIÓN DE EMPRESAS LOCALES

- La A.E.D.L. gestiona un directorio de empresas digital, para la promoción de empresas locales, así como un mapa para el sector horeca. Consulta como incluir tu negocio en los mismo: 921449354 ext.8.
- Campañas de promoción del empresariado local
- Programación de actividades para dinamizar sectores

DIRECCION: AYUNTAMIENTO DE PALAZUELOS DE ERESMA, C/
REAL 17 SEGUNDA PLANTA



OTROS BOLETINES SIMILARES INTERESANTES

- [Boletín ECYL](#)
- [Boletín Garantía juvenil](#)
- [Boletín de información, empleo y difusión del diálogo social.](#)