VILLUERCAS IBORES JARA
GEOPARQUE MUNDIAL DE LA UNESCO

Organización de las Naciones Unidas para la Educación, la Ciencia y la Cultura

Villuercas-Ibores-Jara Geoparque Mundial de la UNESCO

#EGNWEEK2021
24 de mayo al 6 de junio de 2021
Todo el programa completo en:
www.geoparquevilluercas.es/eventos

Síguenos en:
@GeoparqueVilluercas
@VilluercasGpark
@villuercasgpark
Geoparque Villuercas Ibores Jara

RUTA SENDERISMO "ERMITA DE LA BREÑA"

DELEITOSA

25 MAYO 2021

Distancia: Ruta circular de unos 7-8 km aprox.
Duración: Duración aprox. 2h.
Dificultad: Media.

Salida desde el Ayuntamiento de Deleitosa a las 17h.

Información e Inscripciones:
Luis (dinamizador deportivo: 620360296). Máximo 30 inscritos.

Plazo de inscripción hasta el 23 de mayo o completar aforo.
Inscripciones individuales (no grupos).

Material Necesario: calzado deportivo y ropa cómoda, algo de comida y bebida.

MANCOMUNIDAD INTEGRAL VILLUERCAS-IBORES-JARA

DINAMIZACIÓN DEPORTIVA DE EXTREMADURA #SOMOSDEPORTE

DIPUTACIÓN DE BADAJOZ · DIPUTACIÓN DE CÁCERES · JUNTA DE EXTREMADURA DIRECCIÓN GENERAL DE DEPORTES

VILLUERCAS IBORES JARA
GEOPARQUE MUNDIAL DE LA UNESCO

12ª SEMANA DE LOS GEOPARQUES EUROPEOS

21 DE MAYO A
6 DE JUNIO DE 2021

Geoparks

VILLUERCAS IBORES JARA
GEOPARQUE MUNDIAL DE LA UNESCO

Organización de las Naciones Unidas para la Educación, la Ciencia y la Cultura

Villuercas-Ibores-Jara Geoparque Mundial de la UNESCO

#EGNWEEK2021

24 de mayo al 6 de junio de 2021
Todo el programa completo en:
www.geoparquevilluercas.es/eventos

Síguenos en:
@GeoparqueVilluercas
@VilluercasGpark
@villuercasgpark
Geoparque Villuercas Ibores Jara

Geoparks

VILLUERCAS IBORES JARA
GEOPARQUE MUNDIAL DE LA UNESCO

12ª SEMANA DE LOS GEOPARQUES EUROPEOS

21 DE MAYO A
6 DE JUNIO DE 2021

VILLUERCAS IBORES JARA
GEOPARQUE MUNDIAL DE LA UNESCO

Organización de las Naciones Unidas para la Educación, la Ciencia y la Cultura

Villuercas-Ibores-Jara Geoparque Mundial de la UNESCO

#EGNWEEK2021

24 de mayo al 6 de junio de 2021
Todo el programa completo en:
www.geoparquevilluercas.es/eventos

Síguenos en:
@GeoparqueVilluercas
@VilluercasGpark
@villuercasgpark
Geoparque Villuercas Ibores Jara

Geoparks

RUTA SENDERISTA

GUADALUPE: LOS MOLINOS

GUADALUPE
MIERCOLES 26 DE MAYO 2021
17:00H
SALIDA: PLAZA SANTA MARIA DE GUADALUPE (MONASTERIO)
DISTANCIA: 12 KM
DIFICULTAD: MEDIA

INSCRIPCIONES: VÍA WHATSAPP: 616830571
NOMBRE Y APELLIDOS, EDAD, TELEFONO

PARA MÁS INFORMACIÓN
DINAMIZADOR DEPORTIVO: JOSÉ LUIS
616 83 05 71

Ayuntamiento GUADALUPE

Mancomunidad Integral Villuercas-Ibores-Jara

VILLUERCAS IBORES JARA
GEOPARQUE MUNDIAL DE LA UNESCO

Organización de las Naciones Unidas para la Educación, la Ciencia y la Cultura

Villuercas-Ibores-Jara Geoparque Mundial de la UNESCO

#EGNWEEK2021

24 de mayo al 6 de junio de 2021
Todo el programa completo en:
www.geoparquevilluercas.es/eventos

Síguenos en:
@GeoparqueVilluercas
@VilluercasGpark
@villuercasgpark
Geoparque Villuercas Ibores Jara

Geoparks

RUTA SENDERISTA Cañamero: El embalse

MIÉRCOLES 2 DE JUNIO 2021
17:30

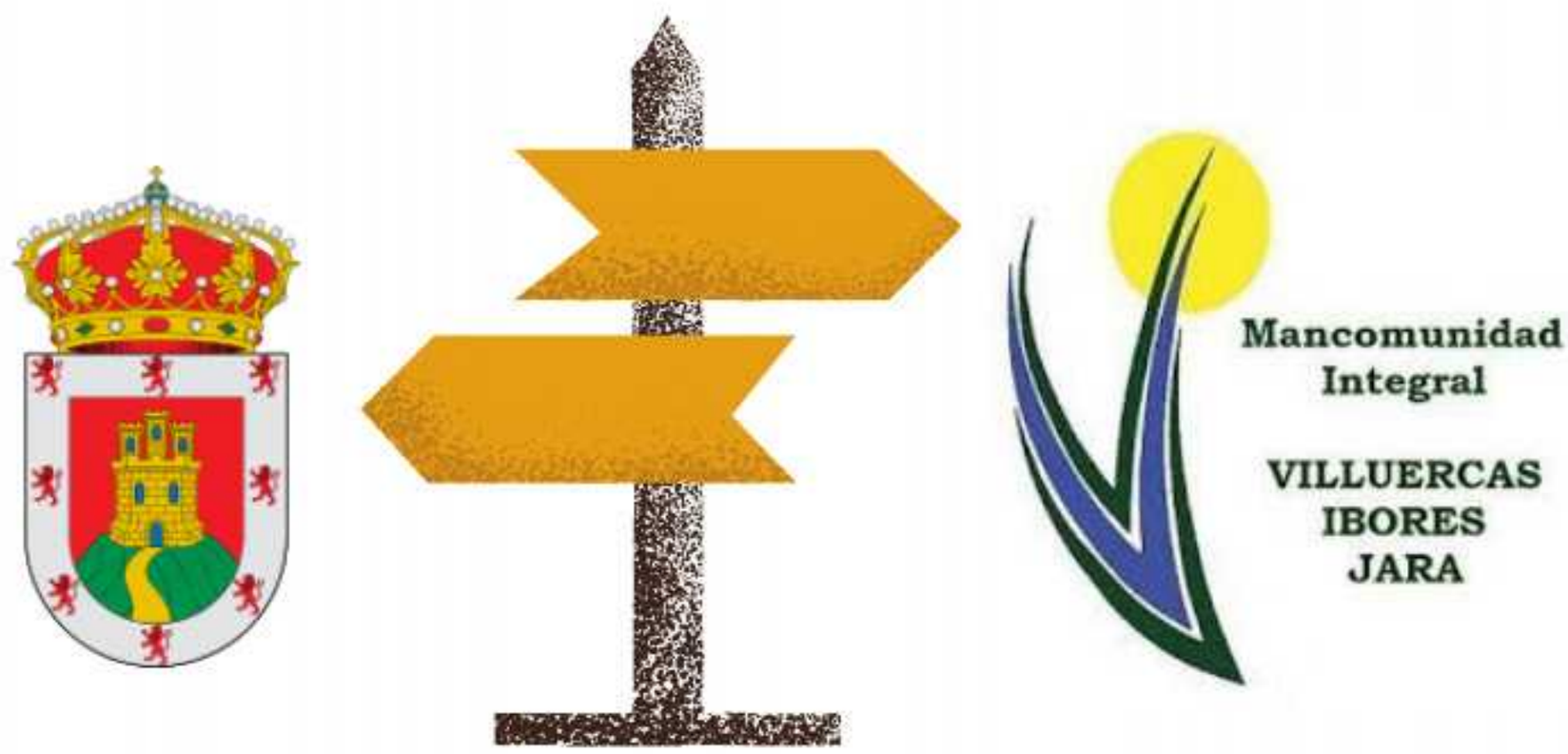

Inscripción Individual

DISTANCIA: 10 - 12 KM DIFICULTAD: BAJA

CONTACTO: 645511427 DINAMIZADOR SERGIO

INSCRIPCION VIA WHATSAPP: NOMBRE Y APELLIDOS

VILLUERCAS IBORES JARA
GEOPARQUE MUNDIAL DE LA UNESCO

Organización de las Naciones Unidas para la Educación, la Ciencia y la Cultura

Villuercas-Ibores-Jara Geoparque Mundial de la UNESCO

#EGNWEEK2021
24 de mayo al 6 de junio de 2021
Todo el programa completo en:
www.geoparquevilluercas.es/eventos

Síguenos en:
@GeoparqueVilluercas
@VilluercasGpark
@villuercasgpark
Geoparque Villuercas Ibores Jara

II Edición Reto deportivo "Kilómetros por el Geoparque". Del 21 de Mayo al 06 de Junio

Actividad no presencial con el objetivo de sumar la mayor cantidad de kilómetros realizados en el Geoparque Mundial de la Unesco Villuercas Ibores Jara.

Para participar, es necesario mandar:

- 2 fotos (Selfie y Kms) indicando: Nombre – apellidos - edad y localidad.

- Distancia recorrida y tiempo empleado.

- Localidad del Geoparque dónde se realizó (si sabes el nombre del camino / senda también), así como la modalidad (senderismo, carrera o bicicleta).

Las fotos se enviarán por WhatsApp (hasta el 07 de Junio a las 14h) a los diferentes dinamizadores deportivos de la Mancomunidad, según localidades:

Zona 1 (Castañar de Ibor, Fresnedoso de Ibor, Navalvillar de Ibor, Robledollano y Campillo de Deleitosa): José María (680233923).

Zona 2 (Carrascalejo, Garvín de la Jara, Navatrasierra, Peraleda de San Román, Valdelacasa de Tajo y Villar del Pedroso): Roberto (680906335).

Zona 3 (Guadalupe, Alía, La Calera y Poblado de Cíjara): Jose Luis (616830571).

Zona 4 (Logrosán y Deleitosa): Luis (620360296)

Zona 5 (Cañamero, Berzocana y Navezuelas): Sergio (645511427)

MANCOMUNIDAD INTEGRAL VILLUERCAS-IBORES-JARA

DINAMIZACIÓN DEPORTIVA DE EXTREMADURA #SOMOSDEPORTE

DIPUTACIÓN DE BADAJOZ · DIPUTACIÓN DE CÁCERES · JUNTA DE EXTREMADURA DIRECCIÓN GENERAL DE DEPORTES

VILLUERCAS IBORES JARA
GEOPARQUE MUNDIAL DE LA UNESCO

Organización de las Naciones Unidas para la Educación, la Ciencia y la Cultura

Villuercas-Ibores-Jara Geoparque Mundial de la UNESCO

#EGNWEEK2021

24 de mayo al 6 de junio de 2021
Todo el programa completo en:
www.geoparquevilluercas.es/eventos

Síguenos en:
@GeoparqueVilluercas
@VilluercasGpark
@villuercasgpark
Geoparque Villuercas Ibores Jara

Foro Virtual

"El Deporte en el Geoparque Mundial de la Unesco Villuercas Ibores Jara".

Viernes 04 de Junio a las 19h

Charla – Coloquio sobre la actividad física y el deporte que se practica en el territorio del Geoparque.

El objetivo es dar a conocer el trabajo de empresas, asociaciones deportivas y deportistas de la comarca mediante un foro con el servicio de dinamización deportiva de la Mancomunidad Villuercas Ibores Jara.

Para inscribirse es necesario ponerse en contacto con el dinamizador deportivo de tu zona. Plazo hasta el 02 de Junio a las 14h.

Mas Información: Luis (620360296)

MANCOMUNIDAD INTEGRAL VILLUERCAS-IBORES-JARA

DINAMIZACIÓN DEPORTIVA DE EXTREMADURA #SOMOSDEPORTE

DIPUTACIÓN DE BADAJOZ · DIPUTACIÓN DE CÁCERES · JUNTA DE EXTREMADURA DIRECCIÓN GENERAL DE DEPORTES