AYUNTAMIENTO DE
HIGUERUELA (AB)
CONCEJALÍAS DE CULTURA,
JUVENTUD Y DEPORTES

ORGANIZAN:

BIBLIOTECA MUNICIPAL

CENTRO DE INFORMACIÓN JUVENIL

LUDOTECA MUNICIPAL

POLIDEPORTIVO MUNICIPAL

UNIVERSIDAD POPULAR - PROMOCIÓN CULTURAL

COLABORAN:

bandomovil

www.higueruela.es

Síguenos facebook www.facebook.com/AytoHigueruela

Síguenos @AytoHigueruela

PROGRAMACIÓN DE

HIGUERUELA

2017

Programación Cultural
Biblioteca
Verano Infantil
Verano Deportivo
Verano Joven

En Verano Baños de Cultura

TÍTERES EN LA BIBLIOPISCINA · LOS CLAVELES · "LA CENICIENTA"

Miércoles 5 de julio · 18:00 h · Piscina Municipal · Todos los públicos · Entrada libre

Rosa Esmeralda se pasa el día limpiando y su madrastra haciéndole la vida imposible. Esta noche será el gran baile real y todas las mozas del Reino pueden acudir, aunque sabe que no la dejarán ir y la obligarán a seguir trabajando, está segura de que tiene el mismo derecho que sus hermanastras a divertirse.

JUEGOS DE INGENIO · GUIXOT D'8

Domingo 16 de julio · 19:30 h · Jardín Municipal · Todos los públicos · Entrada libre

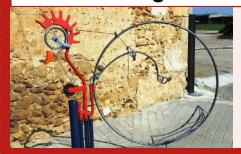

Guixot d'8 es la primera compañía que convierte el juego en un espectáculo de calle. Lo hace recogiendo el testimonio de los juegos y cucañas tan populares en nuestro país. Una de las primeras compañías de Europa que lleva juegos por calles y plazas y lo hace con juegos originales, de fabricación propia con materiales recuperados procedentes de los puntos verdes de la zona.

MÚSICA · BANDA JUVENIL DE HIGUERUELA · "CONCIERTO DE VERANO"

Domingo 23 de julio · 20:00 h · Auditorio Municipal · Todos los públicos · Entrada libre

La Banda Juvenil de Música ha preparado con gran dedicación y entusiasmo un programa de concierto variado y acorde a la ocasión, que sirve como preámbulo de las Fiestas de Verano, donde volverá a tener una presencia activa, como en anteriores ocasiones.

CIRCO VITO · "EQUILIBRANDO ILUSIONES"

Domingo 30 de julio · 20:00 h · Avda. Juan Carlos I · Todos los públicos · Entrada libre

Un personaje elegante, juguetón, carismático y humilde. Acompañado de improvisaciones, toques de humor y poesía, este espectáculo destaca por el nivel técnico en una "cuerda floja" de 8 mm de grosor, sobre la que camina excéntricamente, se balancea, se le caen los pantalones, baila hula-hops, camina en monociclo y para terminar, sube a lo alto de una escalera de casi dos metros (cuyas dos únicas patas están apoyadas en la cuerda), siendo uno de los pocos que lo realizan en el mundo.

PASACALLES · NACHO VILAR PRODUCCIONES · "TYPICAL"

Viernes 4 de agosto · 23:00 h · Salida desde "La Placeta" · Todos los públicos · Entrada libre

Los personajes de Typical nos llevarán a la década de los 70, donde el turismo empezaba a hacer furor en un país que intentaba desperezarse. Desde la costa al mundo rural un frenesí de aire fresco intentaba abrirse paso dentro de la niebla en la que vivíamos. Época marcada por la televisión, la única que teníamos y que nos servía como válvula de escape. Typical quiere ser un espectáculo divertido donde nos miremos en un espejo y a quién por edad no lo haya vivido, conozca esta porción de nuestra historia.

CIRC BOVER · "VINCLES"

Sábado 5 de agosto · 20:15 h · Avda. Juan Carlos I · Todos los públicos · Entrada libre

"Vincles", una producción especial del Circ Bover por la celebración de la primera década de la compañía. A partir de un sencillo elemento, cañas de bambú, se construye un espectáculo cuyo objetivo es transmitir la elegancia y la técnica de las artes circenses, a través de un montaje totalmente diferente y sin precedentes. Los elementos escénicos primarios se transforman junto a las emociones y entre ellas surgen diferentes números de circo contemporáneo de gran calidad artística y técnica extrema.

COMPAÑÍA PEPE FERRER · "ENCIERRO INFANTIL"

Domingo 6 de agosto · 12:00 h · Alrededores del Jardín Municipal · Entrada libre

El cohete anuncia el comienzo, salen los nobles y encastados toros y empieza el encierro, los intrépidos corredores son perseguidos sin tregua. Las carreras y las sorpresas se suceden a lo largo del recorrido. Ahora el cohete anuncia el fin del encierro y las noticias son buenas, el encierro fue limpio, tan solo algún resbalón y pequeños rasguños pero ni una sola cogida por asta de toro. Un espectáculo que emula las tradicionales fiestas de San Fermín, en el que los auténticos protagonistas son las niñas y niños.

XXVIII ENCUENTRO REGIONAL DE BANDAS DE MÚSICA BANDA DE MÚSICA DE ALATOZ Y SOCIEDAD MUSICAL DE HIGUERUELA

Domingo 6 de agosto · 20:00 h · Auditorio Municipal · Todos los públicos · Entrada libre

Celebramos un año más el tradicional Encuentro Regional de Bandas, que este año celebra su vigésima octava edición, dentro de los actos programados para las fiestas de verano. En esta ocasión ampliamos nuestras fronteras y ensanchamos lazos de amistad invitando a la Banda de Alatoz (Albacete).

SEMANA JOVEN · MONÓLOGO · DAVID ANDRÉS GARCÍA "YO, ANTOLOGÍA DE SERES PERFECTAMENTE IMPERFECTOS"

Martes 8 de agosto · 22:30 h · Teatro Municipal · Para jóvenes y personas adultas · Entrada 2€

Conjunto de monólogos de humor basados en anécdotas de la vida cotidiana y noticias transcendentes que van ocurriendo en el país, que han dejado huella en España y en los españoles. A grandes rasgos expondrá al público los defectos y las virtudes de algunos seres humanos que habitamos en este planeta, para que todos se sientan identificados en algún momento del espectáculo y con ello las risas del respetable estén garantizadas.

CIRK ABOUT IT · "EL APARTAMENTO"

Domingo 13 de agosto · 20:00 h · Auditorio Municipal · Todos los públicos · Entrada libre

Cuando el circo es el protagonista en el salón de cualquier hogar, todo puede escapar de la normalidad y convertirse en excepcional. Acrobacias, saltos y equilibrios para una prometedora compañía que ha evolucionado desde la pieza corta "Tres al Cubo". Espectáculo fundamentado principalmente en los equilibrios y saltos acrobáticos, con pinceladas de humor, muestra un trabajo corporal muy visual que atraerá a todos los públicos.

CONCIERTO · THE GAFAPASTA · "TRIBUTO A LOS 80"

Lunes 14 de agosto · 00:00 h · Auditorio Municipal · Para jóvenes y personas adultas · Entrada: 5€

Un paseo por la historia de la música española de los años 80, donde escucharemos y bailaremos las mejores versiones de los grupos más emblemáticos de la época. El mejor tributo a la música española de los 80 y 90. Los Ronaldos, Hombres G, Duncan Dhu, Loquillo, Alaska, Los Secretos, Nacha Pop, Héroes del Silencio, Tam Tam Go!, Gabinete Caligari, Radio Futura, El último de la fila, La Unión, La Guardia, Burning y muchos más…

BAILE DEL VERMUT · ORQUESTINA VIEJOS AIRES

Martes 15 de agosto · 13:00 h · Jardín Municipal · Para todos los públicos · Entrada libre

"Orquestina Viejos Aires" rescata la fiesta de nuestra tierra, las de toda la vida. La de nuestros pueblos y ciudades, la música que sonaba en reuniones, celebraciones y fechas señaladas. Ritmos y melodías populares que hacen que el público baile y se integre en el espectáculo. Con un repertorio de temas clásicos, como el Tico Tico, Manisero, Moliendo Café, Camarera... incluyendo adaptaciones de temas actuales.

MÚSICA/MALABARES/HUMOR · INFONCUNDIBLES · "LA BANDA DEL OTRO"

Martes 15 de agosto · 20:00 h · Auditorio Municipal · Todos los públicos · Entrada libre

Nada sabemos con exactitud sobre esta banda o el origen de sus miembros. Más cerca de la leyenda que de la realidad, se dice entre otras cosas que su origen está en algún punto del oeste de Andaluisiana. Sin embargo, sus frecuentes huidas hacen que no sea fácil encontrarlos en un lugar concreto.
A una edad temprana se fugan con el circo, lo que podría explicar sus habilidades malabarísticas, aunque por alguna razón deciden hacerse pasar por músicos. Como si fuesen forajidos, andan casi siempre tramando algún golpe, golpe que casi siempre acaba recibiendo alguno de ellos…

ARTE Y CIRCO · JAVI JAVICHY "VELÓ COMO EL RAYO"

Domingo 20 de agosto · 20:00 h · Auditorio Municipal · Todos los públicos · Entrada libre

En este caso, Javichy presenta un espectáculo de teatro-circo que aprovecha los juegos de malabares y equilibrios como hilo conductor buscando en todo momento la sonrisa del público, show para todas las edades. Actor, showman y malabarista; Javi Javichy ¡el artista de la pista!

ACTIVIDADES DE LA ESCUELA MUNICIPAL DE MÚSICA

AUDICIÓN DEL ALUMNADO DE LA ESCUELA MUNICIPAL DE MÚSICA
Domingo 2 de julio · 19:00 h · Teatro Municipal · Entrada libre
De nuevo, el alumnado y profesores de la E.M.M., expondrán cómo se desarrolla una clase de técnica y perfeccionamiento instrumental de cada una de las distintas especialidades que se imparten en la E.M.M. y demostrarán los conocimientos musicales adquiridos a lo largo del curso.

HORARIO DE VERANO

	LUNES	MARTES	MIÉRCOLES	JUEVES	VIERNES	SÁBADO
MAÑANA	CERRADA	9:30-14:30	9:30-14:30	9:30-14:30	9:30-14:30	9:30-14:30
TARDE	17:00-20:00 (BIBLIOTECA)	CERRADA	18:00-20:00 (PISCINA)	CERRADA	17:00-20:00 (BIBLIOTECA)	CERRADA

Más información en la Biblioteca Municipal, en la web www.bibliotecaspublicas.es/higueruela y www.facebook.com/AytoHigueruela

SERVICIO DE INTERNET

En la Biblioteca hay disponibles dos ordenadores con conexión a Internet para que puedas conectarte, consultar tu correo electrónico, buscar información, etc. Este servicio está disponible para mayores de 18 años y para menores de esa edad con autorización.
También hay disponible WIFI gratuito por si prefieres venir con tu ordenador portátil o dispositivo móvil.

TALLER DE LECTURA Y DIBUJO: "GAUDÍ MÁGICO"

Jueves 29 de junio · 10:30 h · Biblioteca Municipal · Para niños/as a partir de 5 años

En este taller acercaremos a nuestros/as Superlectores/as la figura de un gran artista: Gaudí. Conoceremos sus obras más significativas, su historia, ubicación… y realizaremos varios de sus famosos mosaicos con una divertida manualidad. ¡Arte y color se unen en nuestro creativo taller!

BIBLIOPISCINA

Un año más la Biblioteca pone a disposición de todos/as la zona de lectura de verano en el recinto de la Piscina: la Bibliopiscina. Allí encontraréis la prensa diaria, revistas de actualidad y libros para todas las edades. Todos los miércoles de 18:00 a 20:00 h se realizarán para los/as más pequeños/as actividades de animación a la lectura. En caso de lluvia, la actividad se trasladará a la Biblioteca.

HORARIO DE BIBLIOPISCINA
De lunes a domingo, en horario de apertura de la Piscina.

HORARIO DE ACTIVIDADES
Miércoles de julio y agosto:
De 18:00 a 20:00 h. (para niños/as de todas las edades)

INAUGURACIÓN BIBLIOPISCINA · TÍTERES · LOS CLAVELES "LA CENICIENTA"

Miércoles 5 de julio · 18:00 h · Piscina Municipal · Para todos los públicos · Entrada libre

La pobre Rosa Esmeralda se pasa el día limpiando, pero ahora, tiene un nuevo amigo: un ratoncito blanco. Esta noche será el gran baile real en palacio y todas las mozas del Reino pueden acudir, y ella ya está haciendo planes, pero no tiene vestido. ¿Se quedará una vez más sola y triste? ¡No! Esta vez se irá para siempre de esa casa, se marchará al bosque, un lugar que le encanta. Allí se encontrará con Romero, el Mago encargado de vigilar que nadie tire basura y que el bosque esté siempre limpio. Ahora el bosque será su nuevo hogar…

CLUB DE LECTURA DE ADULTOS/AS: "LOS CÍRCULOS DEL ALMA"

Viernes 7 de julio · 17:30 h · Biblioteca Municipal

Nos vemos obligados a tomar decisiones constantemente. De nuestra voluntad depende escoger entre el bien y el mal, pero tarde o temprano deberemos afrontar las consecuencias de nuestras elecciones. Laura es una joven que acaba de licenciarse en Medicina, cumpliendo así las ambiciosas expectativas de su madre, una eminente neurocirujana. Ante ella se abre un horizonte repleto de posibilidades, aunque desconoce que una decisión tomada hace setenta años marcará el resto de su vida.

TALLER INTERGENERACIONAL: "MI ÁRBOL GENEALÓGICO"

Jueves 27 de julio · 11:30 h · Residencia de Mayores "El Jardín" · Para niños/as a partir de 6 años

¿Conoces la historia de tu familia? ¿Sabes cómo vivían tus abuelos/as o bisabuelos/as? En este taller, mayores y pequeños/as se convertirán en detectives de sus propios árboles genealógicos, descubriendo los secretos de sus familias y conociendo cómo era la vida hace años. Además, realizaremos un árbol genealógico en el que descubriremos qué posición ocupamos en él.

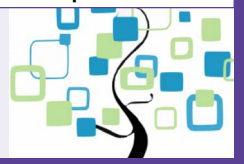

SEMANA JOVEN · V CÓCTEL DE RELATOS

Miércoles 9 de agosto · 22:30 h · Teatro Municipal · Para todos los públicos

Un año más la Biblioteca, el Centro Joven y la Asociación Juvenil organizan una sesión de lecturas temáticas, un auténtico "cóctel de relatos": amor, misterio, terror, humor, etc., todo ello amenizado con música y servicio de barra.
Inscripción en la Biblioteca Municipal y Centro Joven antes del 1 de agosto.

RECITAL POÉTICO Y NARRATIVO: IX CAFÉ LITERARIO

Agosto (fecha por determinar) · Pub Acuario · Para todos los públicos

Como todos los años, Jesús Ibáñez, la Biblioteca Municipal y el Pub Acuario organizan una nueva edición del Café Literario. Cualquier persona que lo desee puede participar leyendo o escuchando los relatos. Bases e inscripciones en la Biblioteca.

HORARIO LUDOTECA DE VERANO

LUNES	MARTES	MIÉRCOLES	JUEVES	VIERNES
GRUPO 2 10:00 - 11:00	**GRUPO 1** 10:00 - 11:30	**GRUPO 4** 10:00 - 11:30	**GRUPO 1** 10:00 - 11:30	**GRUPO 4** 10:00 - 11:30
GRUPO 1 11:00 - 12:00	**GRUPO 3** 11:30 - 13:00	**GRUPO 2** 11:30 - 13:00	**GRUPO 3** 11:30 - 13:00	**GRUPO 2** 11:30 - 13:00
GRUPO 3 y 4 12:00 - 13:00				
	GRUPOS 1 Y 2 17:30 - 19:00 LUDOPISCINA O ACTIVIDAD		**GRUPOS 3 Y 4** 17:30 - 19:00 LUDOPISCINA O ACTIVIDAD	

GRUPO 1: Nacidos/as entre 2012 y 2014	**GRUPO 2:** Nacidos/as en 2010 y 2011
GRUPO 3: Nacidos/as en 2008 y 2009	**GRUPO 4:** Nacidos/as entre 2005 y 2007

INSCRIPCIÓN Y CUOTAS

El plazo de inscripción para los nuevos socios y socias será del 26 de junio al 3 de julio. Las inscripciones se entregarán los días 29 y 30 de junio y 3 de julio en horario de 10:00 a 13:00 h.
El servicio de Ludoteca de Verano se reanudará el día 4 de julio.

Cuota de inscripción:
- **Normal:** **30€** (julio y agosto), **15€** (sólo un mes).
- **Reducida:** **25€** (julio y agosto), **12,50€** (sólo un mes).
  Familias numerosas y/o inscripción de dos o más hijos/as.

Podrán participar en el servicio de Ludoteca los niños y niñas con edades comprendidas entre los 3 y 12 años cumplidos.

INGRESOS: Globalcaja, CCM o Caja Rural en la cuenta del Ayuntamiento, en el concepto se pondrá Ludoteca y el nombre del niño/a.

ACTIVIDADES QUE SE REALIZARÁN DESDE LA LUDOTECA

RUTA DE SENDERISMO "RUTA LAS ALFARERÍAS - CERRO DE LA IGLESIA"
Jueves 6 de julio · 19:00 h · Distancia aprox.: 4,5 km
Para la ruta traer ropa y calzado deportivo, agua, gorra y merienda.
Menores de 7 años acompañados de una persona adulta.

JUEGA EN TU BARRIO: EN EL "OLMO DE LA PLAZA"
Lunes 10 de julio. Horario habitual de Ludoteca
Se realizarán juegos tradicionales en distintas ubicaciones de la localidad.

TALLER INTERGENERACIONAL "CONCURSO DE ADIVINANZAS"
Martes 18 de julio · 11:30 h · Avda. Juan Carlos I
Niños y niñas a partir de 6 años - mayores de la Residencia "El Jardín".
Menores de 6 años acompañados de una persona adulta.

GYMKANA INFANTIL
Jueves 20 de julio · De 10:30 a 12:00 h · En el Jardín Municipal
Para todos/as los/as niños/as de 3 a 7 años.

TALLER INTERGENERACIONAL "MI ÁRBOL GENEALÓGICO"
Jueves 27 de julio · 11:30 h · Residencia de Mayores "El Jardín"
Esta actividad va dirigida a los mayores de la Residencia y los niños y niñas a partir de 6 años.

GYMKANA JUVENIL
Jueves 27 de julio · 18:30 h · Por todo el pueblo · Para niños/as de 8 a 12 años
· Participantes: Inscripción por grupos 5 o 6 personas en el Centro Joven y la Ludoteca Municipal, hasta el miércoles 26 de julio.
· Monitores: Inscripción en el Centro Joven y Ludoteca Municipal antes del miércoles 26 de julio.

MERCADILLO SOLIDARIO
Viernes 28 de julio y 18 de agosto · 10:00 h · Mercado Municipal
Se venderán objetos donados, libros, juguetes... y productos del Comercio Justo.
La recaudación irá destinada a Comercio Justo y AFANION.

ZUMBA INFANTIL
Lunes 31 de julio · 10:00 h · Teatro Municipal · Para niños/as de 3 a 12 años
Menores de 5 años deben ir acompañados/as por una persona adulta.

CONCURSO DE DIBUJO
Martes 1 de agosto · De 17:30 a 19:00 h · Piscina Municipal
Concurso de dibujo por categorías. Ver programa aparte.

CINE FAMILIAR: "VAIANA"
Miércoles 2 de agosto · 22:00 h · Teatro Municipal
Entrada libre hasta completar aforo.

CAMPEONATO DE AJEDREZ
Jueves 3 de agosto · 17:30 a 19:00 h · Piscina Municipal
De 7 a 14 años ambos incluidos.

FIESTA DE ATRACCIONES
Viernes 4 de agosto · 19:00 h · Avda. Juan Carlos I · Para todas las edades
Atracciones para que los pequeños disfruten del comienzo de las fiestas de verano.

FIESTA ACUÁTICA
Lunes 7 de agosto · 12:00 · Piscina Municipal
Para todas las edades.

GYMKANA JOVEN
Jueves 10 de agosto · 21:00 h · Por todo el pueblo · A partir de 13 años
· Participantes: Inscripción por grupos 5 o 6 personas, en el Centro Joven y la Ludoteca Municipal hasta el miércoles 9 de agosto.
· Monitores: Inscripción en el Centro Joven y la Ludoteca Municipal antes del jueves10 de agosto.

PARQUE INFANTIL
Viernes 11 de agosto · De 18:00 h a 19:15 h · Patio del Colegio Pepe Colmenero
Fiesta de hinchables para niños y niñas de 3 a 7 años.

HUMOR AMARILLO
Viernes 11 de agosto · De 19:30 a 21:00 h · Patio del Colegio Pepe Colmenero
Con hinchables, juegos y múltiples actividades en el que los diferentes equipos competirán para obtener su recompensa y proclamarse como el equipo ganador.
Niños y niñas a partir de 8 años.

TALLER INTERGENERACIONAL "CAMPEONATO DE PARCHÍS"
Jueves 17 de agosto · 17:30 h · Residencia "El Jardín"
Los niños y niñas mayores de 6 años pasarán una tarde divertida jugando al parchís con los mayores de la Residencia "El Jardín".

FIESTA FIN DE VERANO
Jueves 24 de agosto. Lugar y horario por determinar
Para cerrar el verano se realizará una fiesta con juegos, música y talleres para todas las edades.

· La Ludoteca se reserva el derecho a sustituir actividades y horarios de la Ludoteca para realizar otras actividades no incluidas en el programa.

ESCUELAS DEPORTIVAS MUNICIPALES DE VERANO

Las Escuelas Deportivas de verano son una continuación del trabajo realizado durante todo el curso, incidiendo en deportes nuevos y alternativos. Debido a la gran afluencia de niños/as a las escuelas en veranos anteriores, este año se modifican grupos de edad y horarios.

	MARTES	MIÉRCOLES	JUEVES	VIERNES
10:00-11:30	**GRUPO 2** Nacidos 2007-2009	**GRUPO 1** Nacidos 2010-2011	**GRUPO 2** Nacidos 2007-2009	**GRUPO 1** Nacidos 2010-2011
11:30-13:00	**GRUPO 3** Nacidos 2003-2006	**GRUPO 2** Nacidos 2007-2009	**GRUPO 3** Nacidos 2003-2006	**GRUPO 3** Nacidos 2003-2006

INSCRIPCIÓN: Inscripción GRATUITA para los niños/as que han participado en las escuelas de invierno durante el curso 2016/17. Para el resto se establece una cuota de 10€ por niño/a para julio y agosto. Realizar el ingreso en Globalcaja, Caja Rural o CCM, en la cuenta del Ayuntamiento, poniendo como concepto DEPORTE + NOMBRE del niño/a. Entregar el justificante y ficha de inscripción en el Pabellón. Dependiendo del número de inscritos los grupos pueden sufrir alguna modificación.
INICIO: miércoles 5 de julio. Fin: 25 de agosto. Más información en el Pabellón Municipal.

CAMPEONATOS DEPORTIVOS INFANTILES

Los campeonatos infantiles van destinados a niños y niñas nacidos/as desde 2003 en adelante, dependiendo de cada disciplina se realizarán varias categorías.

CAMPEONATO DE FUTBITO
Polideportivo Municipal. Para niños y niñas nacidos/as entre los años 2003 y 2011.
Inscripciones en el Pabellón Municipal antes del viernes 7 de julio. No se incluirán más participantes en el campeonato pasada esta fecha.
Se pondrán los listados de equipos y horarios en la Piscina.
Grupo mayores: 12, 17, 24 y 31 de julio
Grupo pequeños: 13, 18, 25 de julio y 1 de agosto

FRONTÓN POR PAREJAS · Jueves 13 de julio · 18:00 h · Frontón Municipal

TENIS DE MESA · Martes 18 de julio · 18:30 h · Pabellón Municipal

BÁDMINTON · Miércoles 19 de julio · 18:30 h · Pabellón Municipal

TENIS INFANTIL · Martes 25 de julio · 18:00 h · Polideportivo Municipal

FÚTBOL 3x3 · Jueves 3 de agosto · 18:00 h · Campo de Fútbol Municipal

TRIATLÓN
Viernes 4 de agosto · 12:00 h · Salida desde la Piscina Municipal
Inscripciones hasta 15 minutos antes de la prueba.
Categorías según participantes.

BALONCESTO 3x3 · Miércoles 16 de agosto. 18:30 h · Colegio o Pabellón

CAMPEONATOS DEPORTIVOS ADULTOS/AS

12 HORAS DE FÚTBOL SALA MASCULINO
Sábado 1 de julio · 9:00 h · Polideportivo y Pabellón Municipal

CAMPEONATO LOCAL DE FÚTBOL SALA
Fines de semana de julio y agosto. Polideportivo Municipal

BÁDMINTON
Jueves 20 de julio · 19:00 h · Pabellón Municipal

NOCHE DE FÚTBOL 3X3
Jueves 3 de agosto · 21:30 h · Campo de Fútbol Municipal

TORNEO DE BALONCESTO FEMENINO
Inicio miércoles 16 de agosto · 22:00 h · Polideportivo o Pabellón
Inscripciones hasta el 14 de agosto.

3X3 BASKET
Jueves 17 de agosto · 18:00 h · Pabellón o Polideportivo

CAMPEONATO FÚTBOL SALA FEMENINO
Inicio martes 22 de agosto · 22:00 h · Polideportivo
Inscripciones en el pabellón hasta el 21 de agosto.

CAMPEONATO FÚTBOL 7 VERANO
Inicio martes 22 agosto · Campo de Fútbol Municipal
Participantes a partir de 13 años.
Inscripciones en el Pabellón hasta el 21 de agosto.

CAMPEONATOS DE FRONTÓN POR PAREJAS Y TENIS INDIVIDUAL
Para cualquier interesado/a. Más información en el Pabellón Municipal.

ACTIVIDADES DEL VERANO DEPORTIVO 2017

CURSO DE ENTRENAMIENTO FUNCIONAL
Martes y jueves de 21:00 a 22:00 h · Durante el mes de julio
Campo de Fútbol · Dificultad media
El entrenamiento funcional es un entrenamiento enfocado y diseñado hacia un objetivo y que integra todos los aspectos del movimiento humano. Son ejercicios que hacen mejorar la resistencia, fuerza, flexibilidad y velocidad; permiten consumir gran cantidad de energía en un corto periodo de tiempo y ayudan a desempeñar tareas de la vida cotidiana.
Realizar ingreso de 15 € en la cuenta del Ayuntamiento y rellenar ficha de inscripción en el Pabellón antes del viernes 30 junio.

CARRERA POPULAR NOCTURNA DE HIGUERUELA
Martes 11 de julio · Salida a las 22:00 h
Concentración e inscripciones a las 21:30 h en el Jardín Municipal.
Recorrido corto: por las calles del pueblo. Distancia: 3 km aprox.
Recorrido largo: al recorrido corto sumaremos un recorrido por caminos cercanos al pueblo. Distancia total: 5-6 km aprox.
Si algún menor de 15 años quisiera participar sería bajo responsabilidad de una persona adulta. Más información en el Gimnasio y en los carteles informativos. Organizan: Ayuntamiento de Higueruela y CDE Higueruela.

MASTER CLASS DE SPINNING
Miércoles 2 de agosto · Lugar por determinar
Tres sesiones de 50 minutos cada una. A las 22:00, 23:00 y 00:00 h.
Habrá 13 plazas en cada sesión. Inscripción de 5€. La recaudación íntegra irá destinada a AFANION. Más información e inscripciones en el Gimnasio hasta el mismo día a las 13:00 h o hasta agotar plazas.

RUTA DE SENDERISMO NOCTURNA
Lunes 7 de agosto (Semana Joven) · Salida desde el Jardín a las 21:30 h
Los menores deben ir acompañados de una persona adulta. Se recomienda llevar chaleco reflectante, calzado adecuado y agua en abundancia.
Organizan: Ayuntamiento de Higueruela y Asociación “Sendas del Mojinete”.

CURSOS DE AQUAGYM Y NATACIÓN
Información en la Piscina a través de los socorristas.

GIMNASIO MUNICIPAL

En julio y agosto abierto
de lunes a jueves de 18:00 a 22:00 h.

deporteshigueruela@gmail.com

Entrada diaria: 2 €	* Cuota mensual: 15 €
* Cuota trimestral: 30 €	* Cuota Anual: 70 €

* Para los/as usuarios/as no residentes se incrementa un 30% el precio habitual.
Las cuotas se deberán ingresar en Globalcaja, Caja Rural o CCM (excepto la cuota diaria que se abona en el mismo Gimnasio Municipal)

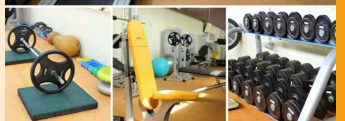

HORARIO DEL CENTRO JOVEN Y CENTRO DE INTERNET

	LUNES	MARTES	MIÉRCOLES	JUEVES	VIERNES	SÁBADO	DOMINGO
MAÑANA	10:00-13:00	10:00-13:00	10:00-13:00	10:00-13:00	10:00-13:00	CERRADO	CERRADO
TARDE	CERRADO	CERRADO	CERRADO	CERRADO	19:00-21:00	CERRADO	CERRADO

ACTIVIDADES VERANO JOVEN 2017

TALLER DE CORTOS ABYCINE
Fecha por determinar en la primera quincena de julio
Taller de cortometrajes impartidos por profesionales del festival Abycine, para mayores de 12 años.

CONCURSO DE CORTOS (Duración máxima: 2 minutos)
TEMÁTICA "DIVERSIÓN EN HIGUERUELA"
El plazo de entrega de los vídeos es del 14 al 25 de agosto en el propio Centro Joven en soporte físico. Las bases las podrás encontrar en el Centro Joven o en la Biblioteca desde la última semana de junio. **Premio: mini altavoz**

CINE DE VERANO
22:00 h · Teatro Municipal · Entrada libre hasta completar aforo
Se proyectarán los miércoles de los meses de julio y agosto:

5 de julio: **"La llegada"** (2016). Dir. Denis Villeneuve

12 de julio: **"O los tres o ninguno"** (2015). Dir. Kheiron

19 de julio: **"100 metros"** (2016). Dir. Marcel Barrena

26 de julio: **"Contratiempo"** (2016). Dir. Oriol Paulo

2 de agosto: **"Vaiana"** (familiar) (2016). Dirs. J.Musker, R.Clements, D.Hall y C.Wiliams

16 de agosto: **"La ciudad de las estrellas, La La Land"** (2016). Dir. Damien Chazelle

23 de agosto: **"La familia Bélier"** (2014). Dir. Eric Emera

TALLERES DE VERANO

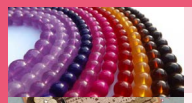

COLLARES DE VERANO
Martes 11 de julio · 10:00 h · Centro Joven
Información e inscripciones en el Centro Joven hasta el viernes 7 de julio.

SCRAPBOOKING
Martes 25 de julio · 10:00 h · Centro Joven
Información e inscripciones en el Centro Joven hasta el viernes 21 de julio.

CAMISETAS
Martes 22 de agosto · 10:00 h · Centro Joven
Información e inscripciones en el Centro Joven hasta el viernes 21 de julio.

Precio: 5€ por taller
***Inscripción en el Centro Joven previo pago en Globalcaja, Caja Rural o CCM (imprescindible presentar resguardo de pago al inscribirse)**

SESIONES DEPORTIVAS

ZUMBA
Lunes y miércoles del 3 al 31 de julio · 10:00 h · Teatro Municipal

PILATES
Lunes y miércoles del 7 al 30 agosto · 10:00 h · Teatro Municipal

Precio: 18€ por actividad
***Inscripción en el Centro Joven previo pago en Globalcaja, Caja Rural o CCM (imprescindible presentar resguardo de pago al inscribirse)**

VIAJES DE VERANO

Martes 4 de julio – Viaje a la playa
Martes 18 de julio – Viaje a la playa
Martes 1 de agosto – Viaje a Aquopolis (Cullera)
Martes 29 de agosto – Viaje Parque de Atracciones de Madrid

***Inscripción en el Centro Joven previo pago en Globalcaja, Caja Rural o CCM (imprescindible presentar resguardo de pago al inscribirse)**

CAMPEONATOS DE VERANO

Campeonato Futbolín: Viernes 7 de julio · 19:00 h · En el Centro Joven
Campeonato FIFA 17: Viernes 14 de julio · 19:00 h · En el Centro Joven
Campeonato de Bumperfutbol: Viernes 21 de julio · 19:00 h · En el Campo de Fútbol Municipal
Campeonato Singstar: Viernes 28 de julio · 19:00 h · En el Centro Joven
Campeonato Ajedrez: Viernes 18 de agosto · 19:00 h · En el Centro Joven
Campeonato Ping pong: Viernes 25 de agosto · 19:00 h · En el Centro Joven
Torneo Futbol Sala 12h Juvenil: Lunes 28 de agosto · 10:00 h · En el Polideportivo Municipal

*Inscripciones en el Centro Joven hasta una semana antes del campeonato.

SEMANA JOVEN 2017

LUNES 7

12:00 h · FIESTA ACUÁTICA EN LA PISCINA MUNICIPAL

21:00 h · RUTA SENDERISMO NOCTURNA
Organiza: Asociación Sendas del Mojinete.

MARTES 8

19:00 h · TARTAS SOLIDARIAS. A BENEFICIO DE LOS PROGRAMAS JÓVENES DE CRUZ ROJA ESPAÑOLA
Teatro Municipal. Entrada solidaria 3€

22:30 h · NOCHE DE MONÓLOGOS · DAVID ANDRÉS
"Yo, antología de seres perfectamente imperfectos" · Entrada 2€
Teatro Municipal. Barra a cargo de Asociación Juvenil Stizerola 2001.

MIÉRCOLES 9

19:00 h · PAINTBALL EN LOS PINOS
Coste de la actividad 7€/15 minutos - incluye bolas y protecciones.
Inscripciones en Centro Joven previo pago en Globalcaja, Caja Rural o CCM (imprescindible presentar resguardo de pago al inscribirse. Actividad sujeta a número mínimo de participantes).

22:30 h · V CÓCTEL DE RELATOS EN EL TEATRO MUNICIPAL
Con música y servicio de barra. Inscripciones en la Biblioteca o Centro Joven.

JUEVES 10

21:00 h · GYMKANA NOCTURNA
Inscripciones por grupos de 6 personas mayores de 13 años en el Centro Joven

VIERNES 11

19:30 h · FIESTA HUMOR AMARILLO · Patio del Colegio Pepe Colmenero