

PLAN INTEGRAL DE CARRETERAS 2020 - 2021

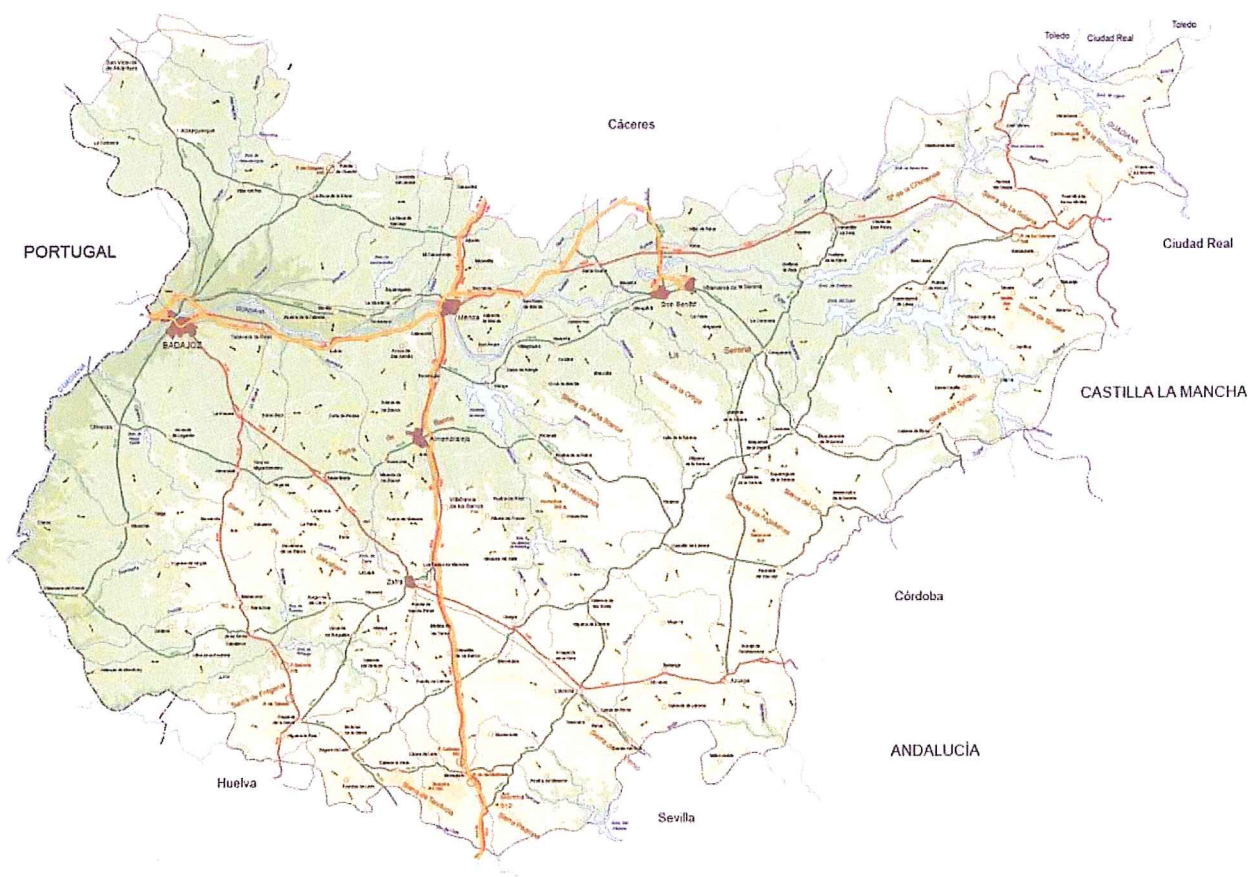

**DIPUTACIÓN
DE BADAJOZ**

Nº OBRA	PLAN INTEGRAL DE CARRETERAS III 2020-24	2020	2021	2022	2023	2024
3	Acondicionamiento Entronque BA-055 a EX-105*	100.000,00	153.794,02	600.000,00		
15/IC/17	Refuerzo BA-006 La Albuera – Valverde de Leganés			500.000,00	2.542.791,82	
16/IC/17	Acondicionamiento Ba-159 Tramo Zalamea-Pareda 1ª Fase			500.000,00	2.400.000,00	600.000,00
18/IC/17	Refuerzo BA-098 La Morera a Santa Marta			800.000,00	1.238.600,00	
19/IC/17	Refuerzo BA-160 Zafra a Bodonal de la Sierra EX-210			200.000,00	2.300.000,00	
20/IC/17	Acondicionamiento BA-129 Sancti Spiritus a EX-322	150.000,00	1.464.000,00			
	Balneario del Raposo a N-630	100.000,00	608.417,56			
	Variante Valdeterres a Yelbes	100.000,00	465.180,43			
	Acondicionamiento de la C.P. BA-012, Almendralejo a N-V por Arroyo de San Serván			100.000,00	1.000.000,00	1.400.000,00
29/IC/17	Circunvalación Manchila a Guareña		50.000,00	700.000,00		
22/IC/17	Acondicionamiento C.P. BA-136, Talarrubias a límite de provincia de Ciudad Real (Agudo)		100.000,00	557.930,67		2.000.000,00
100/VR/18	Modificación Trazado C.P. BA 073 Garbayuela a Tamuerjo			50.000,00	933.905,93	
3	Refuerzo de la C.P. BA- 149, Valverde de Llerena a Fuente del Arco		450.000,00	450.000,00		
	Refuerzo de la C.P. BA-031, Burguillos del Cerro a Salvatierra de los Barros	350.000,00	400.000,00			
	Refuerzo de la C.P. BA-070, Fuente del Maestre a Almendralejo fase 1	300.000,00	450.000,00			
2	Refuerzo de la C.P. BA -070 Fuente del Maestre a Alamendralejo fase 2		900.000,00	1.000.000,00		
	Refuerzo de la C.P. BA-084, Magacela a La Haba	250.000,00	511.000,00			
24/IC/2017	Acondicionamiento de la C.P. BA-099, La Nava de Santiago a Carmonita			487.338,00	1.000.000,00	1.000.000,00
25/IC/2017	Acondicionamiento de la C.P. BA-053, La Codosera a sus aldeas. Tramo: La Rabaza al Bacoco			583.845,00	1.500.000,00	1.000.000,00
26/IC/2017	Acondicionamiento de la C.P. BA-149, Castilblanco a Alías			453.266,00	1.000.000,00	1.000.000,00
27/IC/2017	Acondicionamiento de la C.P. BA-092, Segura de León a Cumbres Mayores			500.000,00	1.152.919,46	500.000,00
1	Refuerzo de la C.P. BA-111, Puerto Hurraco a Zalamea de la Serena. Tramo: Esparragosa a Zalamea		500.000,00			
	Refuerzo de C.P. BA-031, Burguillos del Cerro a Salvatierra de los Barros 2 FASE			800.000,00		
	Refuerzo de la C.P. BA-020, Badajoz a Campomaior			500.000,00		
3	Refuerzo BA 080 Hornachos a Llera		511.244,24	570.000,00		
3	Refuerzo BA 007 Aljucén a Campomaior		450.000,00	450.000,00		
02-mar	Refuerzo de la C.P. BA-102, Oliva de la Frontera a Valencia del Mombuey		961.000,00	800.000,00		
1	Refuerzo de la C.P. BA-161, Zarza Capilla a Presa del Zújar		400.000,00			
Total Inversión Anual		1.350.000,00	8.374.636,25	10.602.379,67	15.968.217,21	19.211.000,00

TOTAL PLAN INTEGRAL ACONDICIONAMIENTOS Y REFUERZOS POR ANUALIDADES 2016-2023	1.352.020,00	8.376.657,25	10.604.401,67	15.970.240,21	19.213.024,00
TOTAL PLAN INTEGRAL ACONDICIONAMIENTOS Y REFUERZOS 2016-2023			56.001.038,90		

Nº OBRA	CONVENIO CON OTRAS ADMINISTRACIONES	2020	2021	2022	2023	2024
	Acondicionamiento C.P. BA-162, Zurbaran a Valdivia					
	Y Griega		6.000.000,00	4.000.000,00		
2	Glorieta en BA-060 (Las Arenas)		1.000.000,00	200.000,00		
2	Variante Orellana la Vieja		800.000,00	600.000,00		
	San Francisco de Olivenza a San Rafael de Olivenza		50.000,00	2.076.523,72		
1	Peñalsordo a Guadalmez		800.000,00			
Total Inversión Anual		0,00	8.650.000,00	6.876.523,72		

PLANIFICACIÓN 2021

Demarcación	Carretera	Carretera	Tipo	Clasificación	2021 PRIORIDAD 1
Zona 2	BA-002	Aceuchal a Villafranca de los Barros (EX-342)	Rehabilitación firmes	Refuerzos	100.000,00
Zona 2	BA-078	Higuera de Vargas a EX-112 por Zahínos	Rehabilitación firmes	Refuerzos	200.000,00
Zona 2	BA-160	Zafra a Bodonal de la Sierra (EX-201)	Rehabilitación firmes	Refuerzos	250.000,00
Zona 3	BA-004	Ahíllones a Reina (EX-200)	Rehabilitación firmes	Refuerzos	48.000,00
Zona 3	BA-074	Granja de Torrehermosa a la Aldea de Cuenca (L.P. Córdoba)	Explanaciones	Refuerzos	171.911,00
Zona 3	BA-027	Berlanga (N-432) a Higuera de Llerena	Rehabilitación firmes	Refuerzos	260.000,00
Zona 4	BA-112	Quintana de la Serena a Castuera	Rehabilitación firmes	Refuerzos	70.000,00
Zona 4	BA-137	Talarrubias a Casas de Don Pedro	Rehabilitación firmes	Refuerzos	120.000,00
Zona 4	BA-095	Talarrubias (BA-137) a la EX-103	Rehabilitación firmes	Refuerzos	52.000,00
Zona 4	BA-156	Zarza de Alange a su Estación de FF.CC.	Rehabilitación firmes	Refuerzos	45.000,00
Total					1.316.911,00

Demarcación	Carretera	Carretera	Tipo	Clasificación	2021 PRIORIDAD 1
Zona 1	BA-008	Alburquerque (EX-110) a La Codosera	Rehabilitación firmes	Tratamientos superficiales	200.000,00
Zona 1	BA-157	Villar del Rey (EX214) a Puebla de Obando (EX100)	Rehabilitación firmes	Tratamientos superficiales	300.000,00
Zona 3	BA-131	Santos (Los) de Maimona (N-630) a Valencia de las Torres	Rehabilitación firmes	Tratamientos superficiales	163.144,00
Zona 3	BA-047	Casas de Reina a su estación de FF.CC	Rehabilitación firmes	Tratamientos superficiales	25.085,00
Zona 4	BA-035	Cabeza del Buey a (EX-104) a EX-103	Rehabilitación firmes	Tratamientos superficiales	200.000,00
Total					888.229,00

Otras actuaciones		2021
Cont servicios explanaciones		760.000,00
Cont servicios señalización		299.999,80
Herbicidas y podas		636.342,00
Total		1.696.341,80

Denominación			
Acondicionamiento de la C.P. BA 129 Santic Spiritus a EX 322			
Descripción			
Acondicionamiento de la vía adaptando el trazado a la normativa actual mejorando la planta y el alzado además se ensanchará la vía pasando de los 5 metros actuales a los 7 proyectados, además se colocarán elementos de protección tipo Pico de Flautas en todas las obra de paso y mejorará la señalización horizontal, vertical y el balizamiento. La longitud de la actuación es 4,2 km			
Datos económicos			
Anualidad	2021	Presupuesto	1.650.000,00
Fechas			
Acta de ocupación	Inicio de contratación	Inicio de obra	Finalización
jul-20	ago-20	abr-21	ene-22
Poblaciones			
Santic Spiritus			

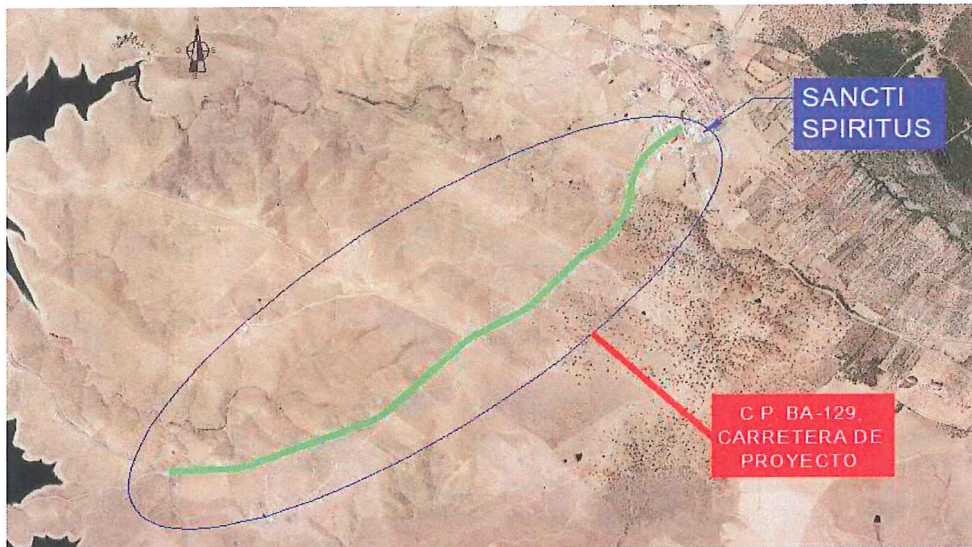

Denominación			
Acondicionamiento de la C.P. BA 160 Valencia del Ventoso a Bodonal de la Sierra			
Descripción			
Acondicionamiento de la vía adaptando el trazado a la normativa actual mejorando la planta y el alzado además se ensanchará la vía pasando de los 5 metros actuales a los 7 proyectados, además se colocarán elementos de protección tipo Pico de Flautas en todas las obra de paso y mejorará la señalización horizontal, vertical y el balizamiento. Se actúa en el tramo Valencia del Ventoso a Bodonal de la Sierra, con una longitud de 24 km , inicialmente se ha presupuestado un tramo por un valor de 2,5 millones.			
Datos económicos			
Anualidad	2022-2023	Presupuesto	2.500.000,00
Fechas			
Acta de ocupación	Inicio de contratación	Inicio de obra	Finalización
abr-22	may-22	sep-22	nov-23
Poblaciones			
Valencia del Ventoso	Bodonal de la Seirra		



Denominación			
Acondicionamiento de la C.P. BA 098 La Morera a Santa Marta de los Barros			
Descripción			
Acondicionamiento de la vía adaptando el trazado a la normativa actual mejorando la planta y el alzado además se ensanchará la vía pasando de los 5 metros actuales a los 7 proyectados, además se colocarán elementos de protección tipo Pico de Flautas en todas las obra de paso y mejorará la señalización horizontal, vertical y el balizamiento. Se actúa en toda la carretera, la longitud total de la actuación es 8,1 km			
Datos económicos			
Anualidad	2022-2023	Presupuesto	2.075.000,00
Fechas			
Acta de ocupación	Inicio de contratación	Inicio de obra	Finalización
jul-21	ago-21	nov-21	ago-22
Poblaciones			
Santa Marta de los Barros	La Morera		

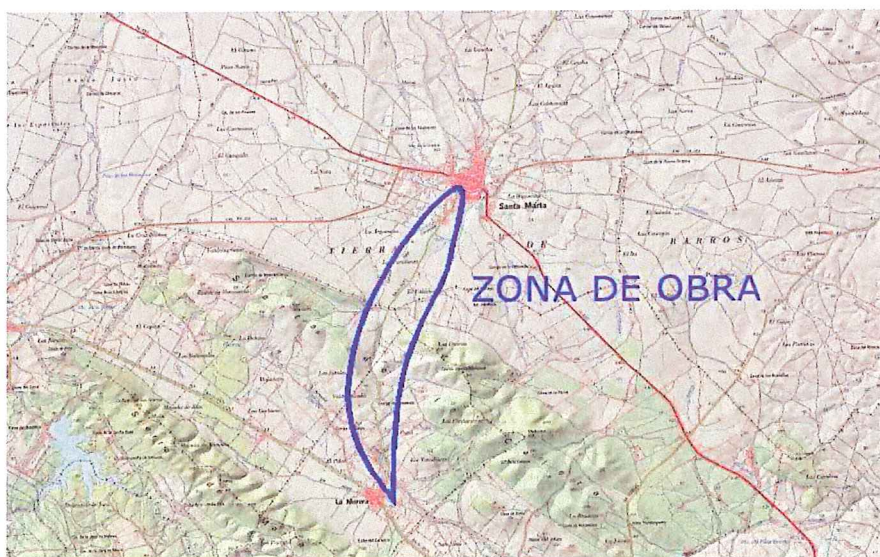

Denominación			
Acondicionamiento de la C.P. BA 159 Zalamea de la Serena a Granja de Torrehermosa Tramo Zalamea de la Serena a Peraleda del Zaucejo			
Descripción			
Acondicionamiento de la vía adaptando el trazado a la normativa actual mejorando la planta y el alzado además se ensanchará la vía pasando de los 5 metros actuales a los 7 proyectados, además se colocarán elementos de protección tipo Pico de Flautas en todas las obra de paso y mejorará la señalización horizontal, vertical y el balizamiento. Se actúa en el tramo Zalamea de la Serena a Peraleda del Zaucejo, la longitud es 12 km de los 24 proyectados, los otros 12 Km están pendiente de Planificar previsiblemente en 23-24 según disponibilidad presupuestaria, el tramo Peraleda del Zaucejo a Granja de Torrehermosa está Acondicionado desde 2016. Longitud total de la carretera 44,2 km			
Datos económicos			
Anualidad	2022-2023	Presupuesto	7.000.000,00
Fechas			
Acta de ocupación	Inicio de contratación	Inicio de obra	Finalización
feb-22	mar-22	jul-22	sep-23
Poblaciones			
Zalamea de la Serena	Peraleda del Zaucejo		

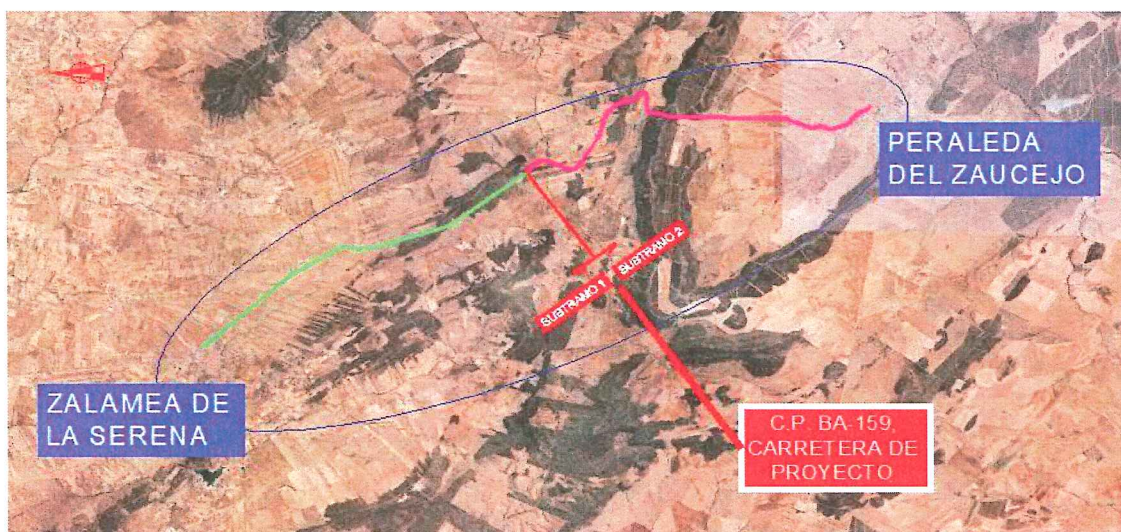

Denominación			
Acondicionamiento de la C.P. BA 006 Albuera a Valverde de Leganés			
Descripción			
Acondicionamiento de la vía adaptando el trazado a la normativa actual mejorando la planta y el alzado además se ensanchará la vía pasando de los 6,20 metros actuales a los 7 proyectados, además se colocarán elementos de protección tipo Pico de Flautas en todas las obra de paso y mejorará la señalización horizontal, vertical y el balizamiento. Se actuara en toda la carretera longitud 18 Km			
Datos económicos			
Anualidad	2022-2023	Presupuesto	4.561.029,10
Fechas			
Acta de ocupación	Inicio de contratación	Inicio de obra	Finalización
nov-21	ene-22	may-22	abr-23
Poblaciones			
La Albuera	Valverde de Leganés		

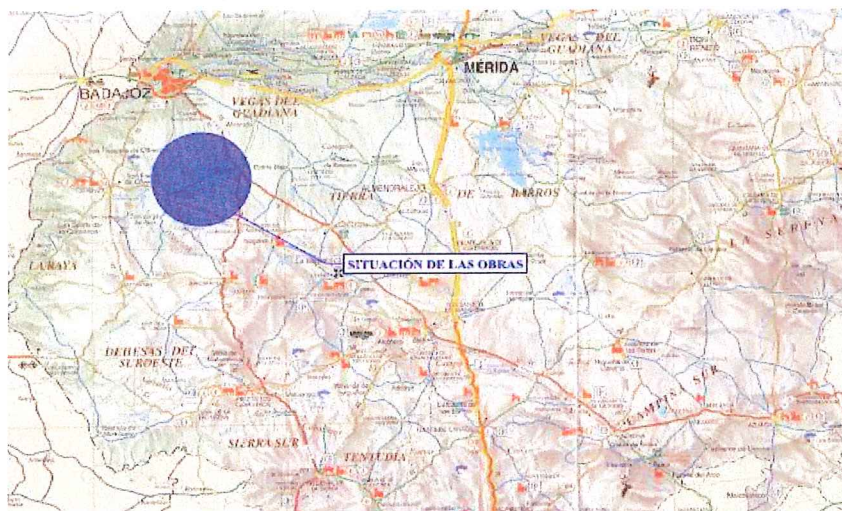

Denominación			
Acondicionamiento a Variante a Torre Miguel Sesmero			
Descripción			
<p>Nuevo trazado de Variante a Torre Miguel Sesmero, conexionará BA 055 Torre Miguel Sesmero con Villalba de los Barros con el la EX 105 Olivenza a Don Benito. Se construirá un ramal de 0,9 km de longitud adaptando el trazado a la normativa actual mejorando la planta y el alzado, además se colocarán elementos de protección tipo Pico de Flautas en todas las obra de paso y se colocara la señalización horizontal vertical y el balizameinto según normativa</p>			
Datos económicos			
Anualidad	2021-2022	Presupuesto	872.462,04
Fechas			
Acta de ocupación	Inicio de contratación	Inicio de obra	Finalización
abr-21	may-21	sep-21	may-22
Poblaciones			
Torre Miguel Sesmero			

