



**PROGRAMA DE ACTIVIDADES
MEDIOAMBIENTALES**

“ENTRE ENCINAS Y VEREDAS”

15 de diciembre de 2019

“Entre Encinas y veredas”

Planificación de la Ruta

- **Punto de salida:** Área de autocaravanas de la Urb. El Encinar (Terradillos)
- **Punto de llegada:** Ayuntamiento de El Encinar.
- **Itinerario:** Salimos desde el área de autocaravanas dirección Caserío de Valdescobela, Puente de la Maza, acceso a la Vía Verde de la Plata. Caminaremos un tramo de la Vía Verde de la Plata hasta llegar al primer cruce donde abandonaremos la vía verde y cogeremos el camino de la izquierda dirección Albanova. De Albanova cogeremos el camino paralelo a la carretera CL-510, hasta llegar al ayuntamiento de la Urb. El Encinar.
- **Distancia:** 7,1 km. aproximadamente
- **Duración (estimada):** 3 horas
- **Dificultad:** Baja para todos los públicos (a pie)
- **Características del Grupo:**
 - ✓ Pequeño (máximo 25 personas)
 - ✓ heterogeneo (variedad de edades)
 - ✓ guiado
 - ✓ no cautivo (con inscripción)
- **Época del año:** todo el año
- **Objetivos:**
 - ✓ Poner en valor los Recursos Naturales de la zona.
 - ✓ Fomentar la conservación de los Recursos Naturales y del Entorno.
 - ✓ Poner en valor los Recursos patrimoniales y culturales de la zona.
 - ✓ Concienciar y dar a conocer los riesgos de la ubicación de urbanizaciones dentro de un entorno natural:

- Riesgo de incendios.
- Riesgo de desplazamiento de hábitat Natural.
- Cambios en comportamientos de la fauna.
- Invasión de fauna y flora no autóctona.

- **Recorrido y paradas de interpretación:**

1. *Lugar de Salida:*

10:00 h. Área de autocaravanas. Se realizará saludo, presentación y normas. Breve descripción de la Ruta e introducción al tema a tratar en la interpretación.

2. *Finca de Valdescobela:*

Finca dedicada a la explotación de ganado vacuno. Utilización de la dehesa e importancia de elegir raza autóctona de ganado para mantener las dehesas (10 min.).

3. *Puente de La Maza:*

Arquitectura tradicional. Vía de comunicación entre fincas de la zona (5 min.).

4. *La Maza:*

Casa Palacio de principio del siglo XX (5 min.).

5. *Camino Natural Vía Verde de la Plata:*

Historia conversión en el Camino Natural Vía Verde (10 min.).

6. *Interpretación de la flora.*

En Varios puntos interpretaremos la flora autóctona.

7. *Cruce Albanova*

8. *Albanova:*

Veremos plantas acompañantes de los Encinares, Arroyo del Valle, Responsabilidad al residir dentro de un entorno natural... (15 min.).

9. *Ayuntamiento:*

Ruegos y preguntas. Valoración final. Invitación a posteriores Salidas. Despedida.

10. **Permisos y avisos para realzar la actividad:**

- ✓ Seguro de responsabilidad civil para la actividad.







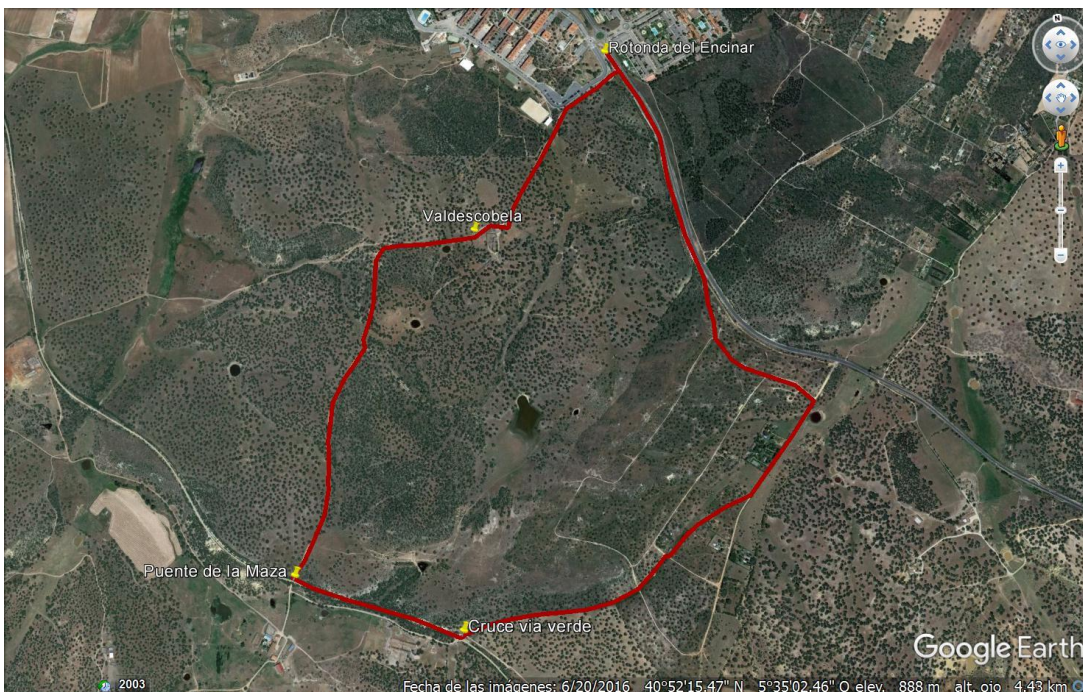

- ✓ Aviso a la Policía Local de la realización actividad.

11.Recomendaciones:

- ✓ Ropa y calzado adecuado
- ✓ Protección solar
- ✓ Agua y Almuerzo
- ✓ Prismáticos (opcional)

12.Plano de la Ruta “Del Encinar a la Portilla”:



MIDE		Entre Encinas y veredas	
horario	1h 25'   1	severidad del medio natural	
desnivel de subida	0 m   1	orientacion en el itinerario	
desnivel de bajada	0 m   2	dificultad en el desplazamiento	
distancia horizontal	7,1 Km   2	cantidad de esfuerzo necesario	
tipo de recorrido	Circular 		
Condiciones de todo el año, tiempos estimados según criterio MIDE, sin paradas.			
Calculado sobre datos de 2019.			