PROGRAMACIÓN CULTURAL DE HIGUERUELA

otoño invierno

2022/2023

AYUNTAMIENTO DE HIGUERUELA
CONCEJALÍA DE CULTURA

GOBIERNO DE ESPAÑA
MINISTERIO DE EDUCACIÓN, CULTURA Y DEPORTE
inaem INSTITUTO NACIONAL DE LAS ARTES ESCÉNICAS Y DE LA MÚSICA
Castilla-La Mancha
DIPUTACIÓN DE ALBACETE
CULTURAL ALBACETE
RED DE BIBLIOTECAS PÚBLICAS Castilla-La Mancha
DANZA A·ESCENA
La Red de Teatros, Auditorios, Circuitos y Festivales española de titularidad pública
Clubes de Lectura de la provincia de Albacete

SIGUENOS EN: www.higueruela.es - bandomovil - facebook

TEATRO EN CAMPAÑA ESCOLAR: “BAILAR ES COSA DE LIBROS”

PLATAFORMA CULTURAL LA DIÜRNA S.L.

Martes 18 de octubre - 12:30 h - Teatro Municipal - Entrada libre

Espectáculo escénico y participativo que combina danza y literatura a través de bailary observar la danza con un libro entre las manos que funciona como una guía para ver danza. Una experiencia que une la práctica de la danza y la práctica de la observación de la danza. Pieza para dos artistas y un técnico donde el público decide al principio si quiere actuar en el escenario bailando con libros o prefiere mirar el espectáculo y ser espectador de danza con la ayuda de un “libretto”.

VIDEOPOESÍA: “MALDITO FESTIVAL”

FESTIVAL INTERNACIONAL DE VIDEOPOESÍA PARA JÓVENES Y ADULTOS/AS

Viernes 21 de octubre - 19:00 h - Biblioteca Municipal - Entrada libre

Mostramos por primera vez en Higueruela los videopoemas finalistas del Concurso Internacional de Videopoesía. Obras de máxima calidad realizadas por artistas de todo el mundo, con diferentes técnicas visuales y estilos poéticos logrando elevar este género a la categoría de arte. En sus proyecciones busca dos objetivos principalmente: la difusión de las obras de artistas nacionales e internacionales que se presentan a su concurso internacional de videopoesía y el dar a conocer esta disciplina artística a todos los públicos, independientemente del lugar donde vivan.

ENCUENTROS CON... OTOÑO 2022 (BEGOÑA ORO)

Martes 25 de octubre - 12:00 h - Biblioteca Municipal - Para niños/as E. Infantil

Begoña Oro visitará nuestra Biblioteca para conocer a los/as lectores/as de educación infantil, dentro del programa “Encuentros con...” de la Diputación de Albacete. Ganadora de varios premios como el premio Artes y Letras de Literatura Infantil, el premio Lazarillo de álbum ilustrado junto a Paloma Corral o el premio Jaén por la novela “Tú tan cáncer y yo tan virgo”, es autora de numerosos libros para prelectores, como “Cuentos bonitos para quedarse fritos”, “Día a día, letra a letra, de la A a la Z” o la colección “El conejo Nico”. Actividad concertada con el Colegio C.R.A. Los Molinos de Higueruela.

TALLER INFANTIL HALLOWEEN: “CELIA, LA NIÑA VALIENTE”

TALLER DE LECTURA PARA CELEBRAR HALLOWEEN

Sábado 29 de octubre - 12:00 h - Biblioteca Municipal - Inscripción previa

¡Ya es Halloween! Y en la Biblioteca proponemos a los/as más pequeños/as disfrutar de una lectura... ¡terrorífica! Si deseas participar en esta actividad, inscríbete en la Biblioteca y accede a la lectura de este libro de manera online: https://weeblebooks.com/es/libros-personalizados-celia-la-nina-valiente

Los niños y niñas menores de 6 años deberán ir acompañados/as de una persona adulta. Para participar en este taller es necesaria la inscripción previa en la Biblioteca Municipal.

DANZAS DEL MUNDO: “EL MITHÖ”

DANZA PARA TODOS LOS PÚBLICOS

Domingo 6 de noviembre - 18:30 h - Teatro Municipal - Entrada libre

Un proyecto de intercambio cultural a través de la danza, Arusha (Tanzania) y Albacete unidos por el baile, mostrando la convivencia entre las diferentes culturas, religiones y géneros que existen en Tanzania y en el mundo. El elenco de bailarines está formado por dos albaceteñas y cuatro tanzanos, profesionales de la danza y unidos por el amor a sus culturas que comparten con los demás, sin importar el lugar de nacimiento, religión, sexo, raza o edad.

EXPOSICIÓN: “MAFALDA Y LOS DERECHOS DEL NIÑO”

SEMANA DE LA INFANCIA

Lunes 14 de noviembre - Biblioteca Municipal

En el año 1977, Quino, creador de Mafalda, por petición de Unicef diseñó unas ilustraciones en las que Mafalda reivindica los derechos del niño. En la Semana de la Infancia expondremos las viñetas con las que Quino expuso estos derechos.

CONCIERTO DE STA. CECILIA: S. MUSICAL DE HIGUERUELA

Sábado 19 de noviembre - 19:00 h - Teatro Municipal - Entrada libre

Con motivo de la festividad de su patrona Santa Cecilia, los músicos de la localidad han preparado un repertorio entretenido y variado para este Concierto: En la primera parte actuará la Banda Juvenil, con la colaboración del Coro de la Escuela Municipal de Música y en la segunda parte la Sociedad Musical. El domingo 20, tendrá lugar el pasacalles de bienvenida a los nuevos componentes de la Banda, que se han incorporado durante este año.

TRIBUTO A MIYAZAKI CON LOS PILOTOS

Sábado 26 de noviembre - 19:00 h - Teatro Municipal - Entrada libre

Tributo al director japonés Hayao Miyazaki y a su universo animado con Los Pilotos, el grupo de música electrónica formado en 2010 por los componentes de Los Planetas Esteban Fraile y Florent Muñoz. La música electrónica de Fraile a las programaciones y Muñoz a la guitarra eléctrica creará una nueva banda sonora a las imágenes creadas por Studio Ghibli a un montaje realizado por José Manuel Borrajeros. El tributo se iniciará con imágenes de la película ‘Mi vecino Totoro’ para enlazar con las míticas ‘El viaje de Chihiro’, ‘El castillo en el cielo’, ‘El viento se levanta’ y ‘La princesa Mononoke’, entre otras nueve de su filmografía. El montaje «orgánico en el que la música y la imagen se sincronizan a la perfección», producido por el Laboratorio de Creación-Abycine, aúna pop y electrónica para dibujar sonidos instrumentales y envolver las imágenes de algunos de los títulos más reconocidos del cine de Miyazaki. «Es una experiencia visual emocionante y envolvente, que genera en el espectador la sensación de estar volando por el interior de las películas del realizador nipón».

TALLERES: “VEO, VEO... ¿QUÉ VES?” Y “TRIVIAL”

Martes 29 de noviembre - Colegio Pepe Colmenero

Centro Didáctico del Patrimonio

- “VEO, VEO... ¿QUÉ VES?”: los alumnos/as de 3, 4 y 5 años tienen una primera toma de contacto con algunos de los bienes patrimoniales de Higueruela.
- “TRIVIAL”: los alumnos/as de 1º, 2º y 3º conocerán mediante un juego de preguntas el patrimonio cultural y natural de la localidad.

TALLER: “ARQUEÓLOGO POR UN DÍA”

Miércoles 30 de noviembre - Colegio Pepe Colmenero

Mediante esta actividad los alumnos de 4º, 5º y 6º conocerán el yacimiento arqueológico de “La Graja”, y el trabajo del arqueólogo.

ENCUENTRO CON LA ESCRITORA TERESA CARDONA

Miércoles 30 de noviembre - 11:00 h - Montealegre del Castillo

El club de lectura de adultos/as de Higueruela asistirá el encuentro con la autora Teresa Cardona en Montealegre del Castillo, en la que será una jornada de encuentro con lectores/as de los clubes de lectura de otros municipios. Teresa Cardona es una autora muy reconocida en Francia, aunque no sea por su auténtico nombre. Allí ha recibido el aplauso unánime de crítica y público con “Un travail à finir” y “Terres brûlées”, dos novelas negras firmadas junto a Eric Damien bajo el pseudónimo de Eric Todenne. Ahora publica “Un bien relativo”, su segundo trabajo en nuestro país tras el éxito de “Los dos lados”, debut de su serie policíaca ambientada en San Lorenzo de El Escorial con la que ya ocupa un destacado lugar entre los amantes del género y que presentará a los clubes de lectura de la provincia de Albacete.

EXPOSICIÓN “EN FEMENINO”

UNIDAD DE LA IGUALDAD DE LA DIPUTACIÓN DE ALBACETE Y ASEXÓRATE

Primera quincena de diciembre - Teatro Municipal

La lucha contra la violencia hacia la mujer es un asunto de todos los ciudadanos, y en esa línea de prevención, de sensibilización, de educación es necesario hacer un llamamiento a una amplia concienciación ciudadana, y en esa labor de concienciación se hace necesario un recorrido por esta exposición. Esta exposición está organizada por la Unidad de Igualdad de la Diputación de Albacete con la colaboración de la entidad Asexórate.

I CONCURSO DE BELENES DE HIGUERUELA

Durante el mes de diciembre

El Ayuntamiento de Higueruela organiza el I Concurso de Belenes con el objetivo de promover la creación de belenes y de mantener la tradición en los hogares de nuestro municipio. El premio consistirá en una tarjeta regalo por importe de 100 € para gastar en establecimientos de Higueruela. Bases e inscripciones en la Biblioteca y Centro Joven a partir del 1 de diciembre.

CAMPAÑA ESCOLAR: “LIBRO DE AVENTURAS”

PRODUCCIONES ALBERTO ALFARO S.L.

Viernes 2 de diciembre - 12:30 h - Teatro Municipal - Entrada libre

Un trabajo realizado con títeres y un libro pop-up, en el que cada página es una pequeña escenografía, a través del cual se cuentan las aventuras de una niña que sueña. En su sueño vive en cada página una pequeña aventura a otra perseguida por un monstruo que está ahí, la persigue, pero no se ve. Cuando al fin la alcanza luchan en «combate singular» y le vence. La niña despierta y cuenta su sueño… su viaje por el libro y el monstruo que la perseguía… cuenta que ha vencido al monstruo… que vencerá a todos los monstruos que la vida le ponga por delante.

TEATRO CON MÚSICA EN DIRECTO: “FRANCISCA”

PRODUCCIONES 099 - PARA JÓVENES Y ADUTOS/AS

Sábado 3 de diciembre - 19:00 h - Teatro Municipal - Entrada 3€

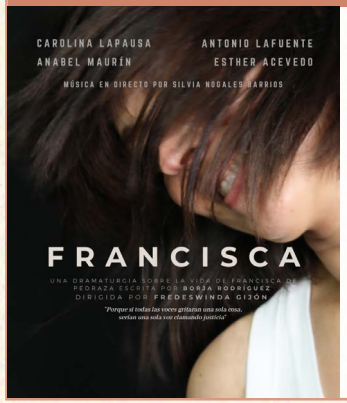

Un grito de denuncia hacia la violencia de género, una voz para todas aquellas mujeres que han sido y son maltratadas física y psicológicamente a través de un texto desgarrador que narra la historia de Francisca Pedraza, natural de Alcalá de Henares y primera mujer que consiguió ganar una demanda de separación en el año 1600 tras ser maltratada durante años por su marido Jerónimo. Sustentada en testimonios reales, pretende a su vez trazar el recorrido entre los lazos invisibles que anudan aquella historia con la de tantas mujeres que hoy día sufren esta violencia, y plantear interrogantes vitales a los espectadores como sociedad, acerca de la pérdida de libertad a todos los niveles que sufre quien recibe ese maltrato, y cómo esta situación aberrante inunda todos los ámbitos de su existencia, a nivel relacional, psicológico, moral o vital.

I CONCIERTO DE NAVIDAD

BANDA JUVENIL, S.M. DE HIGUERUELA Y CORO MUNICIPAL

Domingo 18 de diciembre - 18:00 h - Teatro Municipal - Entrada libre

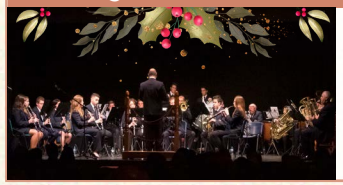

Para estas fiestas tan familiares y entrañables, como es la Navidad, la Banda de Música Juvenil, el Coro Infantil, el Coro de Personas Adultas y la Sociedad Musical de Higueruela han preparado un entretenido Concierto, con canciones y villancicos típicos de estas fechas, intentando dar un poco de calor a cada uno de los hogares de nuestro querido pueblo.

ORQUESTA SHOW: ATLÁNTIDA

BARRA A CARGO DE LA COMISIÓN DE FIESTAS 2023

Domingo 25 de diciembre - 00:00 h - Teatro Municipal - Entrada libre

Un espectáculo con música 100% en directo, repertorio para todos los públicos, primer pase música de baile con espectáculo y segunda parte pop-rock nacional e internacional. Espectacular montaje de sonido e iluminación, pantallas LED, efectos, fuegos artificiales, nuevo vestuario, nuevo espectáculo.

II CONCIERTO DE NAVIDAD

ORQUESTA FILARMÓNICA DE LA MANCHA

Lunes 26 de diciembre - 19:00 h - Teatro Municipal - 3€ (gratis para <12 años)

Un programa variado y ameno, desde los valses vieneses hasta la zarzuela española, pasando por villancicos populares, así como por otros géneros del gusto del gran público. Un concierto para el disfrute de toda la familia, sin dejar lugar a la distracción, debido a su repertorio conocido y reconocible por todos los asistentes. Dirigida por Francisco Antonio Moya y como solistas la soprano Gema Scabal y el barítono Daniel Bañez.

FIESTA DE NOCHEVIEJA: GRUPO BÁZTER

BARRA A CARGO DE LA COMISIÓN DE FIESTAS 2023

Sábado 31 de diciembre - 00:00 h - Teatro Municipal - Entrada libre

Despedida del año 2022 con el Grupo Bazter, uno de los grandes y conocidos grupos de nuestro país. Su buena reputación y su gran fama la tienen muy bien merecida por tantos años de giras y de éxitos por toda la geografía nacional. Llevan un repertorio extenso y adaptable a cada sitio donde actúan y saben muy bien cómo ganarse al público. Además cuentan con un impresionante montaje de sonido e iluminación.

CIRCO DE ETIOPÍA: "GREED!"

COMPAÑÍA KINÉ CIRCUS

Lunes 2 de enero - 19:00 h - Pabellón Municipal - Entrada libre

Un grupo de artistas comprometidos que utiliza el circo para explorar la condición humana incorporando la auténtica identidad cultural etíope a lo largo de nuestro trabajo. Un grupo de artistas criados en el mundo del circo en Addis Abeba, emocionados de compartir la alegría de su forma de arte contigo. Su creencia es incorporar una filosofía de empresa social arraigada en la construcción de comunidades y la colaboración creativa, cuyos ingresos generados se reinvierten directamente en actividades circenses y en la comunidad más amplia a la que sirven.

COMEDIA Y PERCUSIÓN: "TRASH!"

YLLANA Y TÖTHEM

Sábado 7 de enero - 19:00 h - Teatro Municipal - 5€ (gratis para <12 años)

YLLANA & TÖTHEM presentan "Trash!" un espectáculo vital y energético sobre las posibilidades del reciclaje a través de la percusión, el movimiento y el humor. Se desarrolla en un centro de reciclaje de basura, donde 4 imaginativos operarios dan nuevos usos a todo tipo de desechos que llegan al lugar, haciéndonos reflexionar sobre el exceso de consumismo de nuestra sociedad. Bombonas de butano, paraguas, pelotas, cajas de herramientas, bocinas, bolsas de basura… cualquier elemento que cae en manos de estos operarios, son transformados en vistosos números musicales llenos de ingenio y humor. ¡Cuidado! Su alocado talento es contagioso.

BIENVENIDOS A LA BIBLIOTECA: "CRECER Y LEER JUNTOS"

Durante el mes de diciembre en la Biblioteca

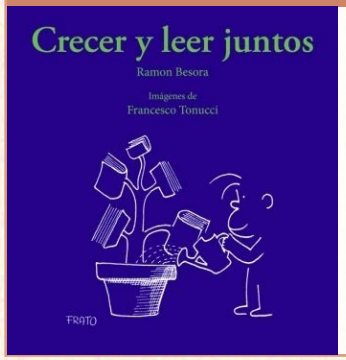

La Biblioteca de Higueruela da la bienvenida a todos los bebés nacidos en Higueruela a partir del 1 de enero de 2022, obsequiándoles con la carpeta "Leer y crecer juntos", con el contenido necesario para estimular la lectura y para iniciar, a los bebés, en la creación de su biblioteca personal: un libro infantil, un manual para la familia, un cd de nanas y su primer carné de la Biblioteca. Más información en la Biblioteca.

Requisitos: Niños/as nacidos a partir del 1 de enero de 2022 y empadronados en Higueruela. Los padres y/o madres, naturales o adoptivos, deberán estar empadronados ininterrumpidamente en Higueruela, durante al menos los últimos 6 meses anteriores a la fecha de nacimiento o adopción.

CLUBES DE LECTURA

CLUB DE LECTURA DE ADULTOS/AS "AMISTAD"

Reuniones un viernes al mes en la Biblioteca

Si te gusta leer y quieres formar parte de nuestro Club de Lectura de Adultos/as, pásate por la Biblioteca y te informaremos. Las reuniones serán cada dos meses aproximadamente, y además de reunirnos para comentar los libros, realizaremos encuentros con autores/as, rutas literarias, proyecciones...

CLUB DE LECTURA INFANTIL/JUVENIL "SUPERLECTORES/AS"

Reuniones un sábado al mes en la Biblioteca - Para alumnos/as de 1º a 6º de primaria

Si te gustan las historias, leer, disfrutar de un rato divertido con los demás y realizar juegos y actividades sobre los libros que leemos, ¡apúntate a nuestro Club de Lectura! Nos reuniremos aproximadamente una vez al mes. Sábados por la mañana en la Biblioteca (cuando no haya competiciones deportivas).

OTRAS ACTIVIDADES

PUNTO DE INTERCAMBIO DE LIBROS

En el Centro Joven a partir del 21 de octubre

Con el objetivo de fomentar la lectura y dar una segunda vida a los libros que ya se han leído, el Centro Joven y la Biblioteca de Higueruela ponen en marcha un punto de intercambio de libros para todas las edades. El Centro Joven contará con un espacio habilitado para dejar libros o revistas que ya no se utilicen que se podrán intercambiar. Periódicamente, la Biblioteca ofrecerá también material descatalogado o donaciones de libros.

NUEVA SECCIÓN DE LIBROS EN VALENCIANO

En la Biblioteca a partir del 24 de octubre

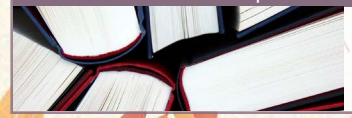

La Biblioteca amplía su fondo adquiriendo una selección de libros en valenciano, tanto para personas adultas como para niños y niñas que deseen aprender esta lengua y/o mejorar su lectura.