

Centro de Innovación y Calidad de la Edificación EDEA CICE

📞 927 00 50 89. Horario: 11:00 - 14:00

✉️ programa.RR345@juntaex.es

👤 presencial lunes 09:00 - 12:00 (C/Herreros 10005. Pol. industrial Capellanías. Cáceres)

URVIPEXSA

📞 927 21 19 29

✉️ caceres@urvipexsa.es

Colegio Oficial de Arquitectos de Extremadura - OAIR

📞 927 22 60 00 / 924 20 71 13 extensión 7. Horario: 12:00 - 14:00

✉️ oair@coade.org

Colegio Oficial de Aparejadores y Arquitectos técnicos de Badajoz

📞 695 19 21 40

✉️ ayudasvivienda@coaatba.com

Colegio Oficial de Aparejadores y Arquitectos técnicos de Cáceres

📞 927 16 78 47

✉️ ayudasvivienda@coaatcaceres.es



Rehabilitación de EDIFICIO y Vivienda Unifamiliar PROGRAMA P3

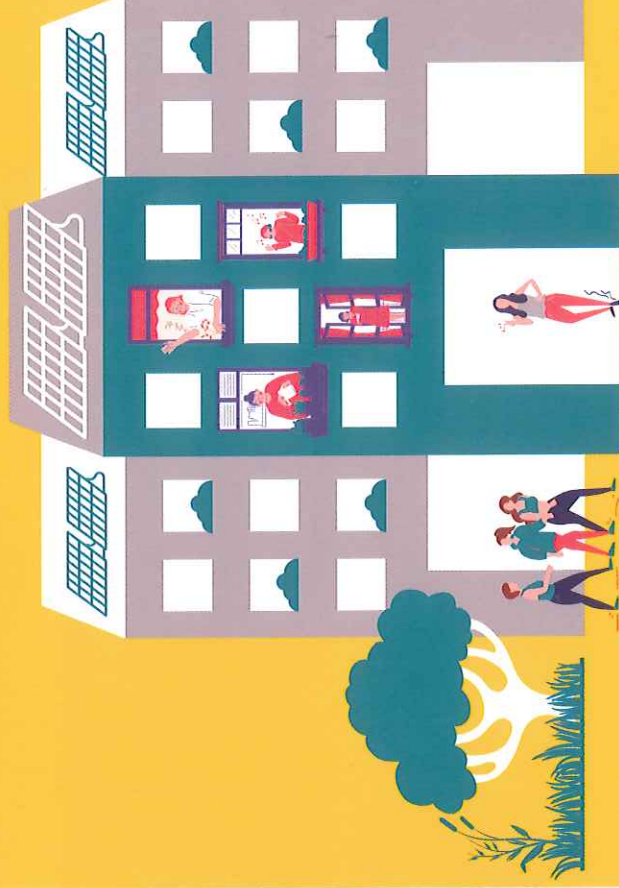

AYUDAS RR345

rehabilitación y mejora
energética de viviendas
en Extremadura



Abierto hasta

31
AGOSTO
2023

SOLICITANTES

(1º y/o 2º residencia)

EDIFICIO RESIDENCIAL
DE VIVIENDAS

VIVIENDA UNIFAMILIAR

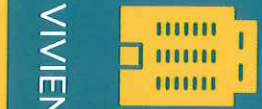

Requisitos



- No hay rango de edad
- Sin límite de renta
- No hay que estar empadronado en la vivienda
- Es necesario hacer obras de mejora energética de la vivienda
- Es necesario contratar a un técnico



Para Empezar

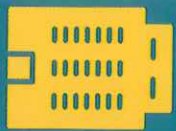

1. Contactar con Administrador comunidad
2. Asamblear de vecinos
3. Conseguir mayoría simple
4. Contratar a un técnico *



* El técnico puede hacer todo el trámite siendo Gestor de la rehabilitación

Cuantía económica



máximo

1. 40% presupuesto 6.300€/vivienda
 2. 65% presupuesto 11.600€/vivienda
 3. 80% presupuesto 18.800€/vivienda
- A MAYOR INVERSIÓN >>> MENOR GASTO

Ventajas

- Puede solicitarse anticipo del 50% del dinero antes de empezar la obra
- No hay que tributar por el dinero recibido de la subvención
- La parte no subvencionada cuenta con deducciones fiscales
- Actuaciones nuevas o realizadas posteriores a 1-febrero-2020
- Incluye los honorarios del técnico, gastos de gestión de la subvención y el IVA
- Incluye todo tipo de actuaciones, siempre que se consiga el ahorro energético exigido

Ayudas extra

Ayuda de Vulnerabilidad Económica para conseguir:

100% DE SUBVENCIÓN HASTA 26.750 € (Depende del nivel de renta del solicitante)

Ayuda del Programa 5.1 de elaboración de Libro del Edificio Existente (LEE) por el técnico. (Documentación necesaria para solicitar subvención y conocer el nivel de ahorro energético)

Compatibilidad con ayuda del Programa 4 de actuaciones de mejora energética en vivienda

