

# CERTIFICADO DE PROFESIONALIDAD "ATENCIÓN SOCIOSANITARIA" en el CPEPA SOBRARBE

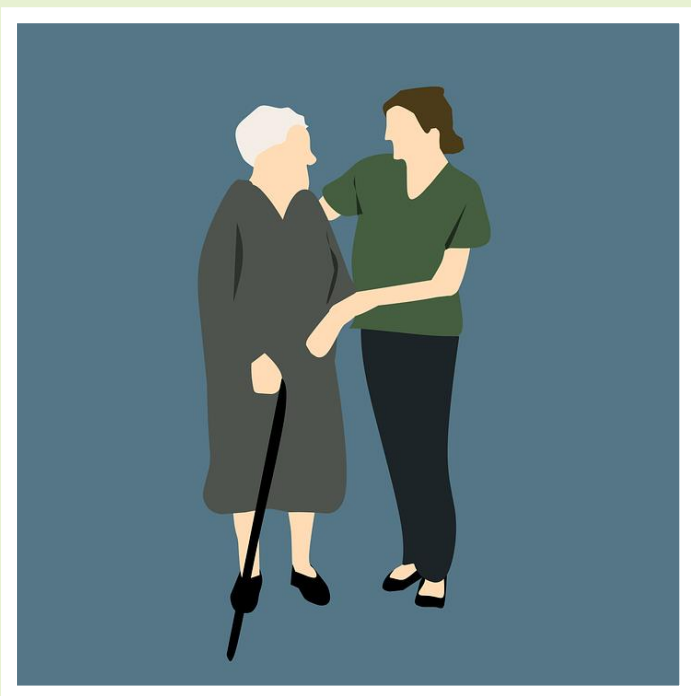

- ✓ El módulo 1 **iniciará** el 6 de mayo y **finalizará** el 18 de junio.
- ✓ **HORARIO:** jueves y viernes de 16h a 21h
- ✓ **LUGAR:** Aula de adultos del colegio de Boltaña

Para más información e inscripciones, contactar

638722495 // 974342916

Correo electrónico: [cpeasobrarbe@gmail.com](mailto:cpeasobrarbe@gmail.com)

<http://cpepasobrarbe.catedu.es/>

