FERIA Y FIESTAS
FUENTE DE PIEDRA
19, 20, 21 y 22 de Julio

Queridos vecinos/as Villafontenses y visitantes:

Fuente de Piedra se prepara un año más para celebrar su feria de Julio.

Todas las fiestas tienen sus tradiciones, las cuales las hacen singulares, en nuestro caso nos identifican las carreras de cintas en moto, nuestras manolas, y otras muchas actividades que se realizan año tras año, pero sin duda una de las tradiciones que más nos identifica es el escenario de la misma, ya que toda la feria se concentra en el centro de nuestro municipio.

Desde la Concejalía de Fiestas, dirigida por Nereida Montero, un año más se ha trabajado intensamente para elaborar un programa de distintas actividades para que todos los vecinos tengan su espacio para poder participar y disfrutar de las mismas.

Por último quiero agradecer a todas aquellas personas y entidades que en estos días trabajan para que los demás podamos disfrutar, así como a los colaboradores y organizadores de las distintas actividades.

Deseo que disfrutéis de estos días de Feria.

Un fuerte abrazo de vuestro Alcalde
Paco Hidalgo.

Queridos vecinos y vecinas:

Por segundo año consecutivo tengo el honor y la inmensa responsabilidad de dirigirme a todas y todos vosotros con motivo de una de las fiestas más importantes de nuestro pueblo, la Feria y Fiestas 2018.

A estas alturas del año, y con la preparación de las fiestas en su momento final, echo la vista atrás y no puedo más que agradecer a todas las personas, asociaciones, entidades, empresas locales, trabajadores municipales, compañeros, etc, que año tras año se vuelcan con el área de fiestas y trabajan con nosotros codo a codo para construir y enriquecer un programa de actividades y un modelo de fiestas que se consolida cada año, tras el éxito del pasado.

Como concejala he notado que nuestro pueblo va tomando conciencia de los valores que tenemos y que poco a poco nos vamos sintiendo cada vez más orgullosos de lo que tenemos y de lo que podemos hacer.

Hemos recuperado el compromiso con los villafontenses, manteniendo las novedades introducidas en las fiestas pasadas, dinamizando la feria y buscando alternativas a todas las generaciones y colectivos, para que todas las personas tengan su protagonismo en la fiesta y puedan disfrutar de la misma.

Y si importantes son las novedades, fundamentales son las tradiciones, hilo conductor de las emociones villafontenses que año tras año nos hace reencontrarnos con nuestras raíces, nuestra cultura, el arraigo a un pueblo y a sus símbolos por medio de sus fiestas.

Ahora nos corresponde llenar las calles de alegría y diversión, disfrutar con la música y los espectáculos y pasar buenos momentos con nuestros familiares y amigos. Os invito a que gocéis de nuestra feria desde la amistad, concordia, tolerancia, solidaridad y saber estar que nos caracteriza. Que el compañerismo y las ganas de divertirse sean la voluntad de todos haciendo de nuestra feria la mejor.

¡Disfrutadla!

Os deseo, de todo corazón, una muy feliz feria 2018.

Nereida Montero Soto
Concejala de Fiestas

Programación

FERIA Y FIESTAS
FUENTE DE PIEDRA
19, 20, 21 y 22 de Julio

SÁBADO 14 DE JULIO

FINAL DE LA IV LIGA DE PÁDEL
20.00 Tercer y Cuarto puesto

21.00 Final

DOMINGO 15 DE JULIO

10.00 TORNEO LOCAL DE PETANCA
Lugar: Parque del Monte
Organiza: Club de Petanca "Los Flamencos"
Patrocina: Poliéster M.Torres
Inscripciones a partir de las 9.30

19.00 CONCURSO CANINO
Ven a presumir de tu mascota. Ver catelería para más información.
Lugar: Parque del Silo
Organiza: Peluquería Diana y Ayuntamiento de Fuente de Piedra
Patrocina: Hnos. Gómez Pleguezuelos

LUNES 16 DE JULIO

19.00 FINAL CAMPEONATO DE FERIA DE FÚTBOL SALA MENORES

20.00 FINAL CAMPEONATO DE FERIA DE FÚTBOL SALA MAYORES
Lugar: Pabellón José María Cañero
Organiza: Concejalía de Juventud y Deportes y Ayuntamiento de Fuente de Piedra

MARTES 17 DE JULIO

21.00 TROFEO DE FERIA DE BALONCESTO
C.B. Fuente de Piedra vs Alameda o Humilladero (Senior Masculino)
Lugar: Pabellón José María Cañero
Organiza: Concejalía de Juventud y Deportes y Ayuntamiento de Fuente de Piedra

20.00 I TORNEO MIXING DE PÁDEL INDIVIDUAL DE FERIA
Categoria Femenina y Masculina
Inscripciones hasta el 13 de Julio en el Gimnasio
Lugar: Polideportivo Municipal
Organiza: Concejalía de Juventud y Deportes y Ayuntamiento de Fuente de Piedra

MIÉRCOLES 18 DE JULIO

20.00 PARTIDO ESCUELA DE FÚTBOL 7 FUENTE DE PIEDRA Y ESCUELA MÁLAGA CLUB DE FÚTBOL
Encuentro y Convivencia. Benjamines
Lugar: Polideportivo Municipal
Organiza: Concejalía de Juventud y Deportes y Ayuntamiento de Fuente de Piedra

2018

Programación

FERIA Y FIESTAS
FUENTE DE PIEDRA
19, 20, 21 y 22 de Julio

JUEVES 19 DE JULIO

10.30 TROFEO DE FERIA DE NATACIÓN
Lugar: Camping Fuente de Piedra
Organiza: Concejalía de Juventud y Deportes y Ayuntamiento de Fuente de Piedra

12.00 INAUGURACIÓN DE LA FERIA 2018
CON DISPARO DE COHETES DESDE EL BALCÓN DEL AYUNTAMIENTO
Lugar: Plaza de la Constitución

12.15 CUCAÑAS INFANTILES
Lugar: Plaza del Ayuntamiento
Organiza: Concejalía de Festejos y Ayuntamiento de Fuente de Piedra
Patrocina: Comercial Lola

17.30 TORNEO DE DOMINÓ
Lugar: Hogar del Pensionista
Organiza: Asociación de la 3ª edad "La Laguna"
Participa: Residencia Fonserrana
Patrocina: Farmacia Lda. Cristina Ruíz Díaz y Residencia Fonserrana

21.00 I TROFEO DE FÚTBOL 7 DE FERIA SOLTEROS VS CASADOS
Lugar: Polideportivo Municipal
Organiza: Concejalía de Juventud y Deportes y Ayuntamiento de Fuente de Piedra

00.00 CASETA DE LA JUVENTUD KLOSTAJOSZ
Fiesta Inauguración con Dj. Ramoned

00.00 CASETA MUNICIPAL
ORQUESTA CRUCERO

00.30 DESFILE DE TRAJE DE FLAMENCA DE LAS MANOLAS Y MISTER 2018
02.30 ELECCIÓN DE LA REINA Y MISTER FERIA Y FIESTAS 2018 Y SU CORTE DE HONOR
Organiza: Ayuntamiento Fuente de Piedra
Patrocina: Construcciones Borja Espejo, Bazar Rubi, Noalsur, Tintorerías Centrisec, Familia Khunel, Horno el Antequerano.

VIERNES 20 DE JULIO

19.00 PREMILINAR SUBASTAO
Lugar: Hogar del Pensionista
Organiza: Asociación de la 3ª edad "La Laguna"
Participa: Residencia Fonserrana
Patrocina: Farmacia Lda. Cristina Ruíz Díaz y Residencia Fonserrana

20.30 GRAN GALA PARA LAS MANOLAS Y MISTER INFANTILES 2018
Show Animación Frozen
Photocall Frozen y lluvia de caramelos
Lugar: Plaza del Ayuntamiento
Organiza: Ayuntamiento de Fuente de Piedra
Patrocina: Hutesa, Autodesguace Las Lagunas, Ferracon 2015

00.00 CASETA DE LA JUVENTUD KLOSTAJOSZ
Fiesta emoji con Dj. Ramoned

00.00 CASETA MUNICIPAL.
ORQUESTA CRUCERO Y TRÍO SUCRAN

2018

Mister 2018

Fuente de piedra

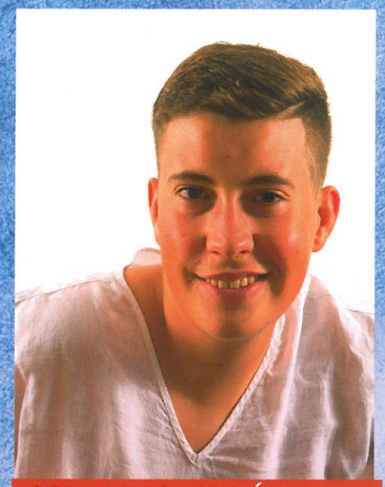

PEDRO PACHECO ÁLVAREZ

DIEGO VARO PACHÓN

CRISTHIAN JESÚS CARMONA BEDOYA

RAÚL LLAMAS HIDALGO

ANTONIO PINTO GRANADOS

MARIO RODRIGUEZ RUÍZ

JAVIER FERNÁNDEZ TEJADA

VICTOR AROCA GRANADOS

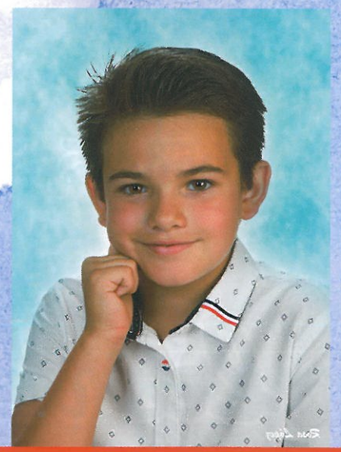

PEDRO PENA JAIMEZ

GABRIEL PÉREZ ESPUCH

JOSÉ LUÍS RODRIGUEZ GARCÍA

Manolas

2018

MARÍA LOPEZ GARCIA

SARA CARRION PACHON

AROA DIAZ LUQUE

INES TORREJON LOPEZ

LORENA SOLÍS PACHÓN

PAULA MARTIN SOTO

INDHIRA RODRÍGUEZ SÁNCHEZ

CLARA DÍAZ SOLÍS

AINARA AGUILAR MONTERO

CANDELA MESA HARO

ELISABETH PÉREZ ESPUCH

CRISTINA LARA SOTO

IRENE SIGUENZA PEÑA

SARA GARCÍA ARROYO

FERIA Y FIESTAS FUENTE DE PIEDRA 19, 20, 21 y 22 de Julio

Programación

SÁBADO 21 DE JULIO

12.00 CARRERA DE COCHES SLOT
Lugar: Sede Asociación Hobby
Organiza: Asociación Hobby
Patrocina: Agencia de viajes Fergoviajes, Talleres Manolo Durán, Excavaciones del Pozo, Kiosko Rosillo, Supermercado Quintana

18.30 FINAL TORNEO "SUBASTAO"
Lugar: Hogar del Pensionista
Organiza: Asociación de la 3ª edad "La Laguna"
Participa: Residencia Fonserrana
Patrocina: Farmacia Lda. Cristina Ruíz Díaz y Residencia Fonserrana

19.00 CONCURSO GASTRONÓMICO DE CANAPÉS DULCES
Un refresco gratis para todos los asistentes
Lugar: Caseta Municipal
Organiza: Asociación de Mujeres "Amanecer"

19.00 GRAN FIESTA DE LA ESPUMA CON SÚPER HINCHABLE
Lugar: C/Ancha
Organiza: Ayuntamiento de Fuente de Piedra

00.00 CASETA DE LA JUVENTUD KLOSTAJOSZ
Flamingos Party con Carlos Carrillo

00.00 CASETA MUNICIPAL.
ORQUESTA CRUCERO Y TRÍO MUSICAL SUCRAN

DOMINGO 22 DE JULIO

18.30 DESFILE DE LAS MANOLAS Y MISTER 2018 Y GRAN CARRERA DE CINTAS EN MOTO
Lugar: C/Ancha
Organiza: Ayuntamiento de Fuente de Piedra
Patrocina: Agro-Servicos Bernal

00.00 CASETA DE LA JUVENTUD KLOSTAJOSZ
Fiesta despedida con Ramoned

00.00 CASETA MUNICIPAL
ORQUESTA CRUCERO

03.00 GRAN TRACA FIN DE FERIA

2018