TALLER DE TEATRO

por la igualdad

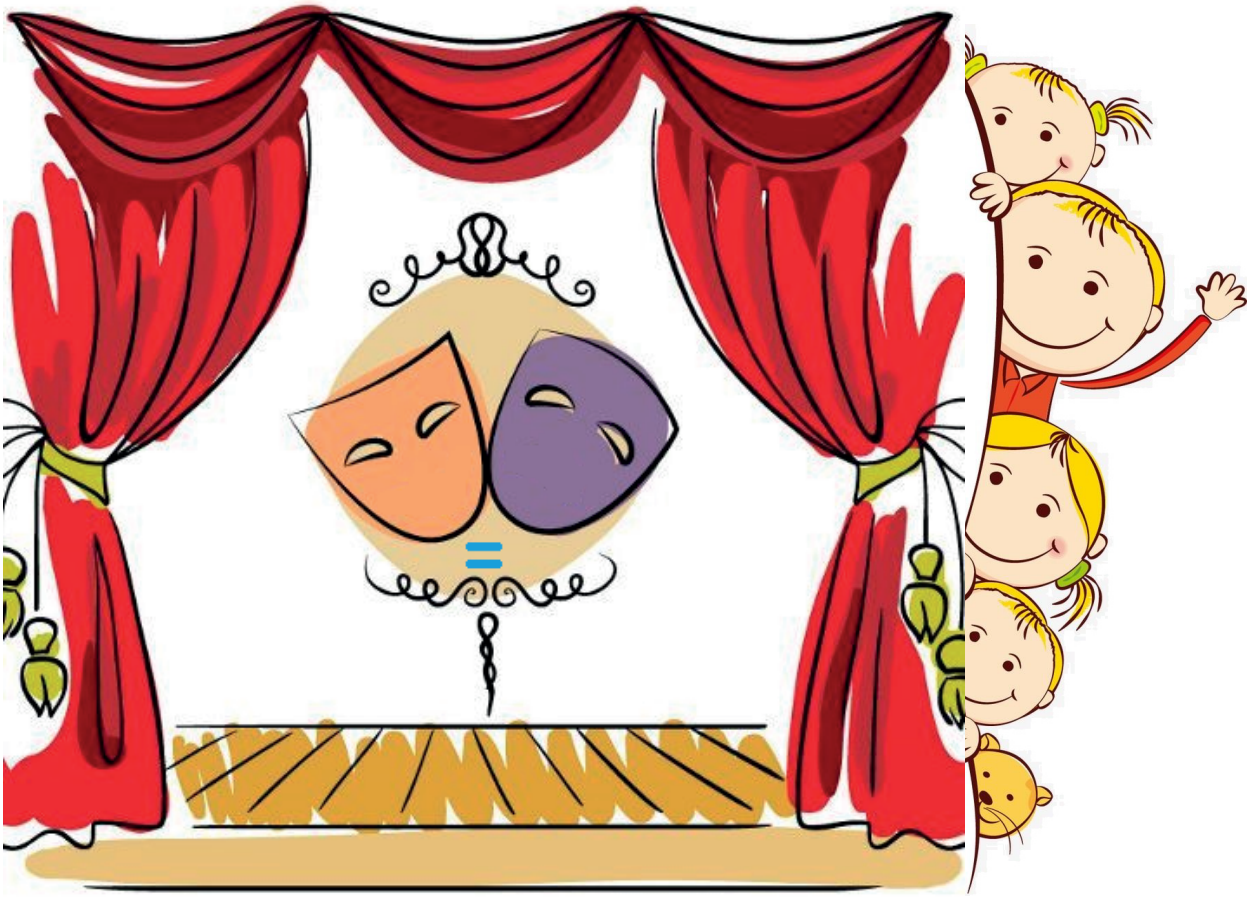

Alagón del Río

10, 22, 24 y 27 de agosto de 2018

Ciudad Deportiva

11:00h

organizan:

inex instituto de la mujer de extremadura

VALLE DEL ALAGÓN MANCOMUNIDAD INTEGRAL DE MUNICIPIOS

Programa para la Orientación de la perspectiva de género y Atención a la Violencia de Género

Ayuntamiento de Alagón del Río

Taller dirigido a niñas y niños de 6 a 12 años

Inscripciones en el Ayuntamiento