

# “Los Encinares”

## Planificación de la Ruta

- **Punto de salida:**  
Ayuntamiento Terradillos (282554/4528794).
- **Punto de llegada:**  
Ayuntamiento Terradillos (282554/4528794).
- **Itinerario:**  
Salida desde el Ayuntamiento dirección carretera CL-510.  
Vamos por el camino paralelo a la carretera CL-510 hasta llegar al acceso de Albanova.  
Desde Albanova nos dirigiremos hasta la Vía Verde y una vez allí recorreremos La Vía hasta el puente de La Maza.  
A la altura del puente de La Maza cogeremos el sendero que nos saca de la Vía Verde y nos comunica con el camino que nos llevará hasta la fca de Valdescobela.  
Desde Valdescobela accederemos a la urbanización El Encinar hasta el Ayuntamiento.
- **Distancia:**  
10550 metros aproximadamente (10,55 km).
- **Duración (estimada):**  
4 horas.
- **Dificultad:**
  - ✓ Baja (apta para todos los públicos).
  - ✓ Realizada a pie.
- **Características del Grupo:**
  - ✓ Pequeño (máximo 25 personas)
  - ✓ heterogeneo (variedad de edades)
  - ✓ guiado
  - ✓ no cautivo (con inscripción)
- **Época del año:**  
Invierno (Mes de Enero).
- **Objetivos:**
  - ✓ Dar a conocer y dar valor al entorno Natural y patrimonial de la zona.

- ✓ Concienciar y dar a conocer los riesgos de la ubicación de urbanizaciones dentro de un entorno natural:
    - Riesgo de incendios.
    - Riesgo de desplazamiento de hábitat Natural.
    - Cambios en comportamientos de la fauna.
    - Invasión de fauna y flora no autóctona.
  - ✓ Poner en valor los Recursos Naturales de la zona.
  - ✓ Fomentar la conservación de los Recursos Naturales y del Entorno.
- **Recorrido y paradas de interpretación:**
    1. *Lugar de Salida:*

10:00 h. Salida desde el ayuntamiento de El Encinar (282554/4528794)

*Comienzo ruta:*

10:15 h. Comenzamos la ruta.
    2. *Albanova:*

10:50 h. Veremos plantas acompañantes de los Encinares, patrimonio histórico (la fuente de Santa Teresa y la finca los Perales), Arroyo del Valle, Responsabilidad al residir dentro de un entorno natural... (15 min.).
    3. *Vía Verde:*

11:25 h. breve reseña sobre la Vía Verde. (5 min.).
    4. *Alto de la Portilla:*

11:50 h. Punto más elevado de la Vía Verde y veremos la geología de la trinchera y el suelo que se está formando con plantas herbáceas acompañantes de los encinares. Restauración ambiental y mejora de hábitats (10 min.).
    5. *Almuerzo:*

12:00 h. almorzaremos en la zona de la trinchera (20 min.).
    6. *Espinos Albares, Rosales y jaras:*

12:40 h. Veremos diferencias y características (5 min.).
    7. *Puente de La Maza:*

12:50 h. Breve reseña.
    8. *Utilización de la dehesa (Valdescobela):*

13:15 h. Llegamos a una zona de dehesa con aprovechamiento. Veremos las diferencias. Explicaremos la importancia de elegir raza autóctona de ganado para mantener las dehesas (10 min.).
    9. *Ayuntamiento:*

13:30 h. Ruegos y preguntas. Valoración final. Invitación a posteriores Salidas. Despedida.
  - **Permisos y avisos para realzar la actividad:**
    - ✓ Seguro de responsabilidad civil para la actividad.







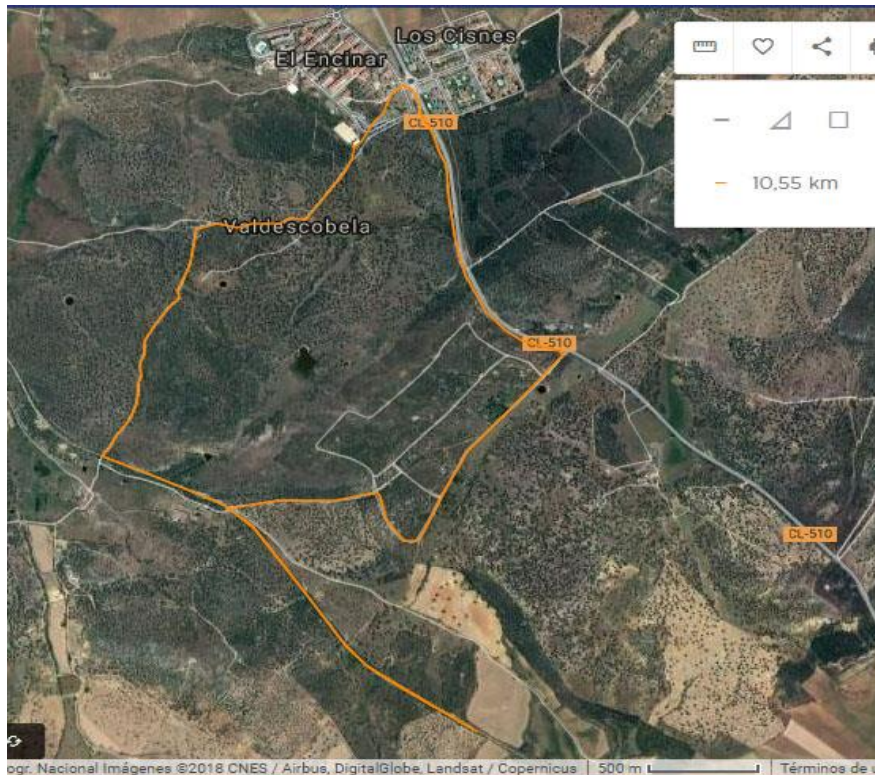

✓ Aviso a la Policía Local de la realización actividad.

• **Recomendaciones:**

- ✓ Ropa y calzado adecuado
- ✓ Protección solar si el día lo requiere.
- ✓ Agua y Almuerzo.
- ✓ Prismáticos (opcional)

• **Plano de la Ruta:**



<b>MIDE</b>		Los Encinares
 2h 40'		horario
 0 m		desnivel de subida
 0 m		desnivel de bajada
 10,6 Km		distancia horizontal
 Circular		tipo de recorrido
 1		severidad del medio natural
 2		orientacion en el itinerario
 2		dificultad en el desplazamiento
 2		cantidad de esfuerzo necesario
Condiciones de invierno, tiempos estimados según criterio MIDE, sin paradas.		
Calculado sobre datos de 2018.		