

Paso a Paso

Día de Extremadura

8 de septiembre de 2016

Sencillamente
Extremadura



UNIVERSIDAD **POPULAR**

CONCEJALIA DE **EDUCACION Y CULTURA**

EXCMO. AYUNTAMIENTO DE **LA HABA**



SUMARIO

- 3 Editorial
- 4 Noticias
- 7 Punto de Información Juvenil
- 8 La Haba Empresarial
- 9 Formación
- 10 Rincón Poético
- 11 Recuerdos
- 12 Teatro
- 13 Centro de Día
- 14 Fotos



TELEFONOS



Excmo. Ayuntamiento tlf1	924 823 161
Excmo. Ayuntamiento tlf. de incidencias	924 932 921
tlf2	924 823 155
fax	924 823 255
Casa de Cultura	924 823 440
Centro de Día	924 932 928
Centro Médico	924 823 083
Farmacia	924 823 120
Guardería	924 932 929
Urgencia Médica (Vva. de la Serena)	924 843 801
Hospital Comarcal Don Benito-Vva	924 386 800
Centro de Especialidades	924 840 127
Aquanex Averías	628 152 990
Aquanex Atención al Cliente tlf1	902 250 270
tlf2	618 879 426
Emergencias	112
Juzgado de Paz	924 823 161
Parroquia San Juan Bautista	924 823 436
Guardia Civil (Vva. de la Serena)	924 846 038
Policía Nacional (Don Benito)	924 808 109
C.P. Virgen de la Antigua	924 021 915
Cruz Roja (Vva. de la Serena)	924 841 633
Sepe (Cita previa)	901 010 210
Iberdrola	900 225 235
Promedio	924 220 427



DÍAS DE EXTREMAUDURA



Extremadura, nuestra tierra, esa gran desconocida, empezando por su nombre y siguiendo por su variedad de terrenos, gentes y productos.

Su nombre, no significa Extrema y dura, por sus temperaturas y otras lindezas como algunos dicen. Si su temperatura es extrema, tenemos inviernos fríos, pero no más que otras provincias y veranos calurosos pero no es esto lo que le dió su nombre que deriva del latín *Extrema Dorii* ('Extremos del Duero', haciendo referencia a su posición al sur de este río), aunque la

mayoría de las fuentes creen que el vocablo Extremadura se usaba, en general, durante la Reconquista para denominar a las tierras situadas en los «extremos», la frontera, de los reinos cristianos del norte (en particular, de los reinos de León y Castilla) con Al-Ándalus.

Es una de las comunidades autónomas con menor densidad de población, 26 habitantes por Km², por lo que conserva multitud de espacios naturales de gran valor ecológico y diversidad biológica y ofrece al viajero un entorno natural privilegiado, un auténtico paraíso, con uno de los aires más limpios y puros de Europa.

Su tierra es más cálida por el sur y más fresca por el norte, mientras que en Badajoz sufrimos unos veranos calurosísimos en el norte de Cáceres tienen unas temperaturas ideales, conociendo en estas tierras lo que es la nieve y cuando por aquí vemos la nieve es todo un acontecimiento.

Tenemos varias comarcas y en todas algo que ver, aunque las poblaciones más turísticas son Mérida, Cáceres, Plasencia, Badajoz, Trujillo, Garganta la Olla, Cuacos de Yuste, Guadalupe y Hervás, y por comarcas el Valle del Jerte, el Valle del Ambroz o La Vera en todas hay algo, porque sin restarle mérito a las nombradas, podemos visitar una serie de castillos a lo largo y ancho de nuestra región, también tenemos monumentos romanos distribuidos por toda nuestra región, como el teatro, descubierto recientemente en Medellín, el puente romano de Alcántara, el arco de Cáparra, el dístico de Zalamea... por citar los más relevantes, amén de otras construcciones anteriores a los romanos, como monumentos megalíticos y restos prehistóricos como las pinturas rupestres o el dolmen de Magacela, o en Lácara, o la Granja de Toriñuelo... En los alrededores de Valencia de Alcántara, existe uno de los mayores conjuntos megalíticos de Europa, con más de 40 dólmenes de época Neolítica y Calcolítica concentrados en un área geográfica muy pequeña.

En lo que a alimentos se refiere tiene varias denominaciones de origen tales como: Ribera del Guadiana en vinos; Dehesa de Extremadura en jamón; torta del Casar, queso de la Serena, queso de Ibores en quesos; aceite Gata-Hurdes, aceite Monterrubio en aceite de oliva; y otras materias como el pimentón de la Vera, la temera y el cordero de Extremadura, la miel Villuercas-Ibores o las cerezas del Valle del Jerte...

Esto sin contar con la cantidad de productos que sin tener denominación de origen se producen en estas tierras y que su calidad no tiene nada que envidiar a otros productos con mayor fama, como el arroz del que es la primera región productora de España o el tabaco donde somos la primera productora de Europa, sin olvidarnos de los frutales y huertas, que también tienen su importancia, destacando el tomate porque el 75 por ciento de la producción nacional de tomate es extremeña o los higos de Almoharín.

Tampoco podemos olvidar esos otros productos como el turrón de Castuera y los dulces artesanos que se producen en muchos de nuestros pueblos, como la tégula mécula, perrunillas, mazapanes, bollos de chicharrones, roscas fritas, floretas, pestiños...

Todo esto no es más que una breve reseña de lo que podemos ver por nuestra tierra, seguro que al que lo lea se le ocurre alguna cosa que falta, pero son tantas que alguna siempre quedará en el tintero. La campaña con la que este año se promociona a Extremadura fuera de nuestras tierras es **Sencillo y Sencillo Extremadura** y es la frase en la que pienso cuando veo su variedad cultural, paisajística, climatológica, de productos... estamos tan acostumbrados a ella que no vemos su complejidad y lo hacemos sencillo al visitante.

Elvira Martín Casado



NOTICIAS

REGADÍO ARROYO DEL CAMPO

Recordatorio a todos los propietarios que tengan propiedades en esta localización.

Sigue a su disposición en el **Ayuntamiento** las **solicitudes de voluntades de riego**, para todo aquel que esté interesado en el proyecto.

Si estás interesado puedes apuntarte en el Ayuntamiento hasta el próximo 31 de Octubre.

No dejes pasar tu oportunidad.



Solicitudes de voluntades de riego
Plazo de presentación hasta el 31 de Octubre

ESCUELA MUNICIPAL DE JÓVENES CIENTÍFICOS



Esta es una iniciativa de la **UEx** que desde este Ayuntamiento queremos a llevar a cabo.

Una manera divertida, mediante experimentos de aprender como funciona el mundo de las ciencias.

Aprenderán a programar un computador, realizarán talleres de tecnología, sabrán como programar Robots,...

Diseñado para que los jóvenes desarrollen la creatividad, que aprendan a pensar de forma lógica, a resolver problemas, a entender las Ciencias y el Arte.

Si estás interesado puedes apuntarte en el Ayuntamiento.

En breve se abrirá el período de matrícula, permanece atento a La Haba Informa

A partir de 11 años
2 horas una vez por semana
10 € al mes

CURSO DE BAILE.

Si te interesa el baile en cualquiera de sus modalidades, esta puede ser tu oportunidad.

Estamos en contacto con un profesor de baile que lo es desde hace 8 años. Es profesor en la modalidad de hiphop, salsa, bachata, chachacha, contemporáneo...

Se impartirá en clases de una hora dos veces a la semana. El precio será de 25 € por alumno.

Es tu oportunidad, no la dejes escapar.

Todo tipo de bailes
1 hora dos veces por semana
25 € al mes





CONTRATACIÓN 2 PUESTOS DE PERSONAL DE MANTENIMIENTO DE INFRAESTRUCTURAS Y EDIFICIO MUNICIPALES.

Se ofertan **2 plazas de personal de mantenimiento de infraestructuras y edificios municipales.**

Las **bases** de la convocatoria se encuentran en el Ayuntamiento para todo aquel que esté interesado.

El modelo de instancia se facilitará en el Ayuntamiento y el plazo de presentación de las mismas será del **2 al 21 de Septiembre del 2016, ambos inclusive.**



El plazo de presentación es del 2 al 21 de Septiembre del 2016

CONTRATACIÓN DE GESTOR/ORGANIZADOR DE ACTIVIDADES



Se hace público que el Ayuntamiento de La Haba, pretende la contratación de un **Gestor/ Organizador de Actividades Culturales.**

En el tablón de anuncios del Ayuntamiento y a disposición de todas las personas interesadas, se encuentran expuestas las Bases por las que se registrá la contratación.

El modelo de instancia se facilitará en el Ayuntamiento y el plazo de presentación de las mismas será desde el día **29 de Agosto hasta el 20 de Septiembre de 2016, ambos inclusive.**

El plazo de presentación es del 29 de Agosto al 20 de Septiembre del 2016

CENTRO LOCAL DE IDIOMAS.

Porque hoy en día saber idiomas es algo fundamental.

Volvemos este año a poner en marcha el Centro Local de Idiomas.

Se impartirá en clases de una hora dos veces a la semana. El precio será de 25 € por alumno.

Nunca es tarde para aprender.



Todos los niveles
1 hora dos veces por semana
25 € al mes



NOTICIAS

CAMBIO DE HORARIO EN LA BIBLIOTECA.



A partir del próximo **Lunes día 19 de Septiembre**, la Biblioteca cambia su horario de apertura y cierre al habitual durante el Curso, de **16:00 a 20:00 horas de Lunes a Viernes**.

A partir del 19 de Septiembre
16:00 a 20:00h.
De lunes a viernes

AEROBIC Y GIMNASIA DE MAYORES.

Ya ha comenzado el nuevo curso de Aerobic y Gimnasia de Mayores, si estas interesado puedes apuntarte en el Ayuntamiento, los precios son iguales a años anteriores.

Horarios:

Gimnasia mayores: **Martes y Jueves de 10 a 11 horas.**

Aerobic: **Martes y Jueves de 17 a 18 horas.**



OFICINA DE CONSUMO.

El Consorcio Extremeño de Información al Consumidor, vuelve a prestar sus servicios como normalmente.



Consorcio Extremeño de
Información al Consumidor

Si tienes alguna consulta, reclamación, queja o denuncia que formularles los podrás encontrar el próximo **día 23 de Septiembre de 12:00 a 14:00 horas**.

23 de Septiembre de 12:00 a 14:00 h.

AQUANEX | PUNTO DE ATENCIÓN AL PÚBLICO

Un Técnico de la empresa Aquanex os espera en el Ayuntamiento, el día **28 de Septiembre**.

El horario será de **9:00 a 10:30 horas**.

Su misión consiste en atender a todos aquellos usuarios que necesiten gestionar cualquier cuestión relacionada con el suministro de aguas.



28 de Septiembre de 9:00 a 10:30 h.

BECAS Generales 2016-2017

Si vas a estudiar algún curso de:

BACHILLERATO,
FORMACIÓN PROFESIONAL de Grado Medio o Superior,
IDIOMAS en las Escuelas Oficiales,
Programas de *Cualificación Profesional Inicial*
y Formación Profesional Básica,

El plazo de presentación de solicitudes está abierto hasta **el 3 de Octubre de 2016**

GRADO, MASTER,
LICENCIADO, INGENIERO, ARQUITECTO,
DIPLOMADO, MAESTRO,
INGENIERO TÉCNICO y ARQUITECTO TÉCNICO

El plazo de presentación de solicitudes está abierto hasta **el 17 de Octubre de 2016**

ya está abierto el plazo de solicitud
de las Becas de carácter general del MEC
para el curso académico 2016-2017

NO OLVIDES TRAER TU CONTRASEÑA

NO LO DEJES PARA EL ÚLTIMO DÍA

Punto de Información Juvenil de La Haba
CERRADO POR VACACIONES DEL 13 AL 27 DE SEPTIEMBRE

Más información en la Agencia de Empleo y Desarrollo
Local de tu Ayuntamiento

e-mail: aedlocal@lahaba.es

Tel.: 924823161



AYUDAS PARA EMPRESAS Y AUTÓNOM@S.

Información de las distintas líneas de ayudas y/o subvenciones vigentes.

Ayudas al establecimiento de **PERSONAS DESEMPLEADAS** como trabajador **AUTÓNOMO**

(plazo hasta el 31 de Mayo de 2017)

Ayudas a personas autónomas que propicien la inserción laboral de un **FAMILIAR COLABORADOR**

(plazo hasta el 31 de Mayo de 2017)

Ayudas para **FOMENTO** de **CONTRATACIÓN INDEFINIDA**

(plazo hasta el 22 de Julio de 2017)

Si estás interesado/a **ven a informarte**

Te informamos de cada convocatoria

La documentación necesaria

Los requisitos imprescindibles

Tramitamos tu solicitud

extremaduratrabaja



JUNTA DE EXTREMADURA

Consejería de Educación y Empleo

Más información en la Agencia de Empleo y Desarrollo Local de
tu Ayuntamiento

e-mail: aedlocal@lahaba.es

Telf.: 924823161



2ª PROGRAMACIÓN DE CURSOS PARA DESEMPLEAD@S.



JUNTA DE EXTREMADURA

Consejería de Educación y Empleo

El Centro de Referencia Nacional de Don Benito ofrece **10 nuevas acciones** formativas dirigidas prioritariamente a personas desempleadas.

www.extremaduratrabaja.net

Ya está abierto el plazo de inscripción!!!

Consulta las **carpetas informativas**

Te ayudamos con la **solicitud**

Tramitamos tu **beca de transporte**

HABILITACION AYUDA A DOMICILIO.

**Tu experiencia laboral como Auxiliar de Ayuda a Domicilio
se valora**

La Consejería de Sanidad y Políticas Sociales ha publicado una orden que establece el procedimiento para la concesión de la habilitación excepcional de personas cuidadoras, gerocultoras y auxiliares de ayuda a domicilio con experiencia laboral.

Si tienes más de **55 años** de edad y acreditas una experiencia de **3 años**, con un mínimo de **2.000 horas** trabajadas en los últimos diez años, como **AUXILIAR DE AYUDA A DOMICILIO, CUIDADOR O GEROCULTOR**.

**Ven a informarte
Si reúnes estos requisitos
Te ayudamos con la solicitud**

Más información en la Agencia de Empleo y Desarrollo Local de tu Ayuntamiento

e-mail: aedlocal@lahaba.es

Telf.: 924823161



Por su fallecimiento, Sabina dedicó estos sonetos y brindis a su amigo y cantautor Javier Krahe

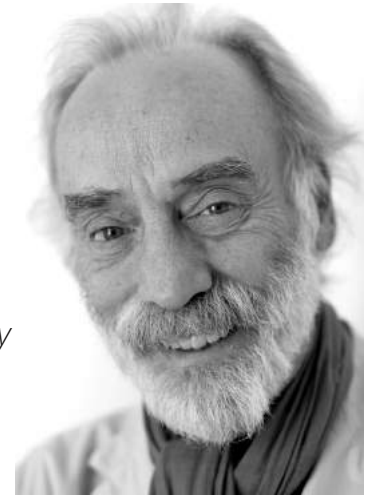

SONETOS Y BRINDIS A JAVIER KRAHE

I

Lo quemaron en la hoguera, por blasfemia,
los esbirros tridentinos de la fe,
los licores del amor y la bohemia
maquillaban sus arrugas y su sed.

Conjuraba con su verbo la epidemia
de un decenio tan vulgar y tan fané,
con su canto, su orfandad, su polisemia,
les quitó a las semifusas el corsé.

Qué más puedo decir, era mi hermano,
mi cómplice, mi cuate, mi maestro,
en un bar sin ventanas a la RAE.

Competía con Brassens cada verano,
tan anarquista y, sin embargo, diestro
en el apocalipsis según Krahe.

II

Lo quise tanto que lo odiaba a veces
porque era tan mejor que me borraba,
multiplicó mis panes y mis peces
y temprano acabó lo que se daba.

Me quedé con el ruido, él con las nueces,
yo con el mal menor, él con las bravas,
ambos contra la gola de los jueces,
hasta en el diccionario cuecen habas.

Ejercí de escudero de su arte,
él me trataba como al pijoaparte,
amaba ser Caín si yo era Abel.

Cada cual a su forma y a su modo
compartimos buñuelos contra nodos,
nunca tendré un compadre como él.

Brindis

Brindo por la razón del imprudente,
por las cartas de amor de los soldados,
por el voto con dos dedos de frente,
contra el olvido de los olvidados.

Joaquín Sabina.

RECUERDOS



Foto cedida por Miguel Robles



Fotos cedidas por
Gaspar González

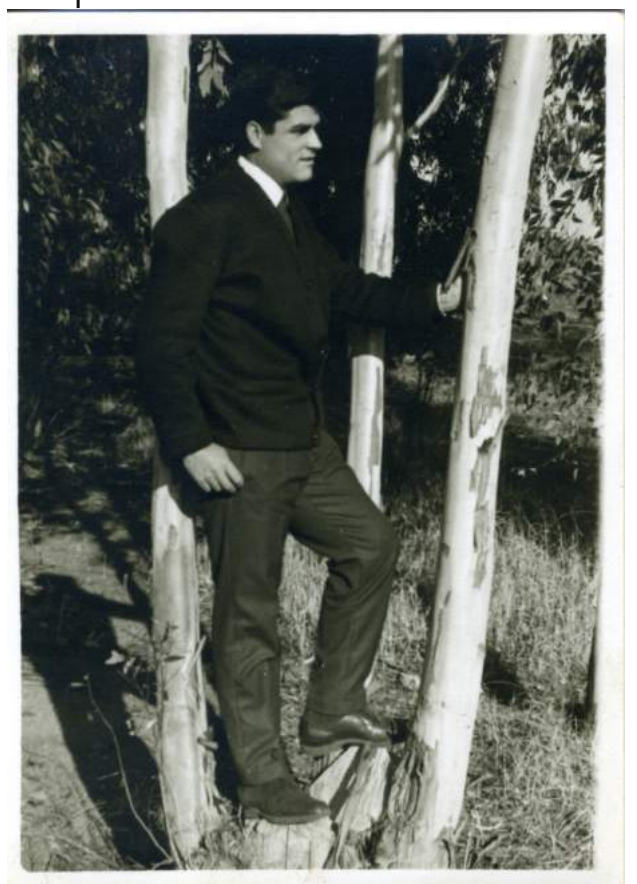



TEATRO

"ALUBIAS CON CHORIZO"

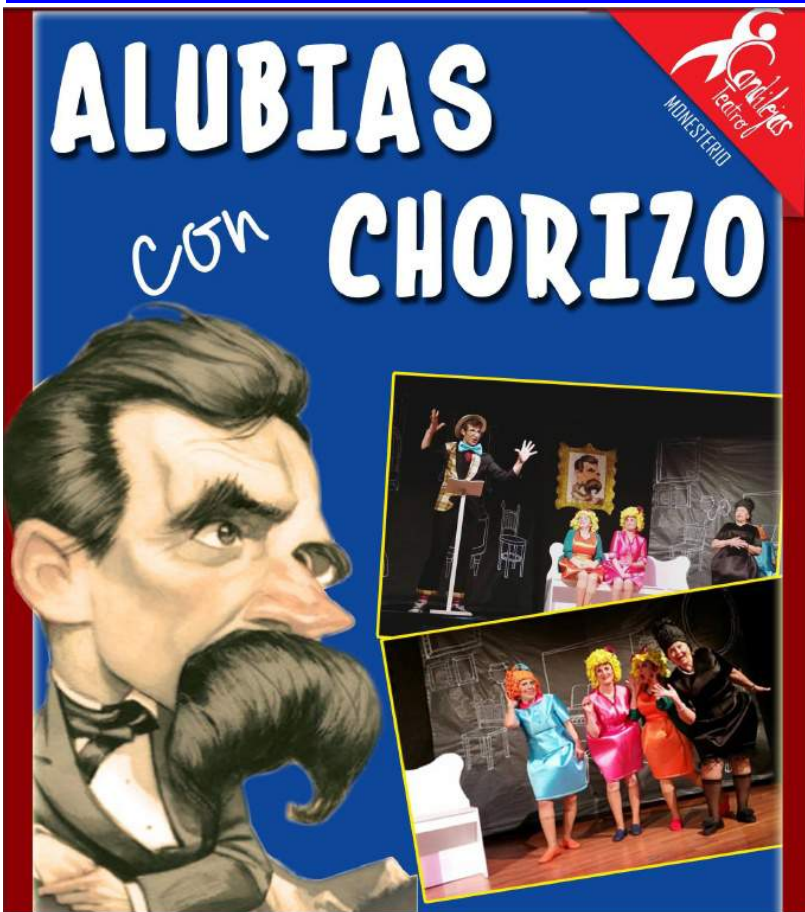

"*Alubias con chorizo*", es una obra de la compañía de teatro *Candilejas Teatro*.

Esta obra transcurre en el salón de la casa de una señora viuda Doña Carmela Lucero en Villalba de Santa Fe, un pequeño pueblo de provincias en los años previos a la incorporación de España a la Unión Europea.

Acompañan a la dueña de la casa sus amigas además de un joven amigo de la familia, Policarpio Cagalanca el cual intenta convencer a todos los presentes sobre la excelencia de todo aquello que venga de Europa.

TEATRO

"Alubias con Chorizo"

17/09/2016

21:30 h.

Salón de Actos de la Casa de Cultura

Entrada: 3 Euros

Se encuentran esperando a Guillermito hijo de doña Carmela que ha acabado sus estudios de Derecho en Oxford lo cual supone todo un acontecimiento para el pueblo.

En clave de humor, sus personajes, que a veces rayan en lo esperpéntico, muestran sus ideas y pensamientos sobre lo que significará dicha entrada y la forma de ver a los vecinos europeos. Pero como buena comedia, al final veremos como el amor, que no entiende de idiomas y fronteras, vencerá al tipismo y la palabrería.

DESDE EL CENTRO DE DIA





FOTOS

En el mes de **Julio**, tuvimos una charla sobre el proyecto **Iberlince**, un taller de **musicoterapia** a cargo de la asociación *Las Gatas Negras*, una charla sobre el **regadío en la zona del Arroyo del Campo**, que será muy beneficioso para nuestra localidad y rematamos con dos obras de teatro, **La Estampa** nos trajo "*La vida secreta de mamá*" y **Cachivache** estrenó "*Paco Jones, detective privado*".

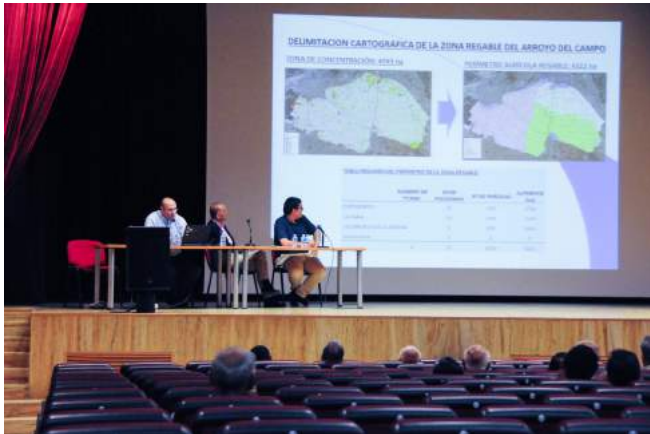

FOTOS



En Agosto hemos tenido todos los actos de la Semana Cultural, aquí podéis ver algunas imágenes de estos actos, agradecer desde aquí la participación de la población en general y de las asociaciones en particular, sin vosotros nada de esto tendría sentido.





FOTOS

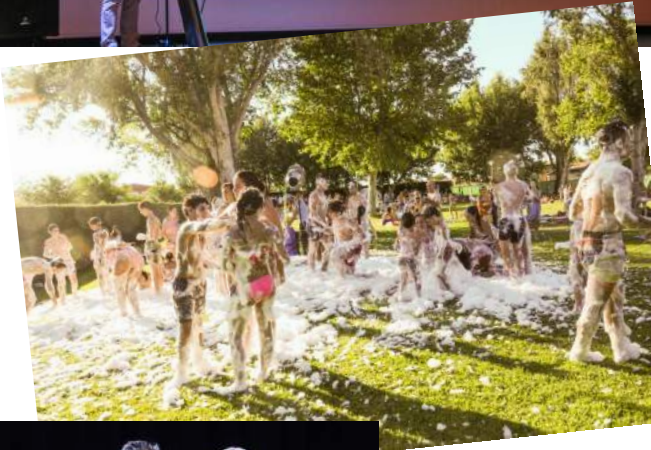

FOTOS





FOTOS



FOTOS



Rematando el verano



Excmo. Ayuntamiento
de La Haba