PROTECCION CIVIL

AYUNTAMIENTO DE HORNACHUELOS

Con motivo de la XXI carrera popular "Ruta de la Miel", les informamos que el próximo domingo día 17 de noviembre, la carretera que comunica las tres aldeas estará contada al trafico desde las 10:45 hasta las 12:30, y la circulación por la carretera CO5312 estará regulado por guardia civil.

CARRETERAS AFECTADAS:

- **CO 5309**, enlaza las aldeas de Céspedes, Mesas y Bembezar. **CORTADA**
- **CO 5313**, comunica la carretera CO 5309 con la A 3151, pasando por la aldea de Bembezar. **CORTADA**
- **CO 5312**, carretera desde cruce finca "Montealto", hasta Km 8 en gloritea polígono. **CORTE ALTERNATIVO**
- **A 3151**, Glorieta del Centro de Salud de Hornachuelos. **RETENCIONES**

CALLES AFECTADAS:

- C/ El Palmito (rotonda Residencia) **CORTADO**
- C/ El Algarrobo **UN CARRIL CORTADO**
- Cruce C/ El Algarrobo con C/ Los Jazmines **REGULADO**
- C/ Los Jazmines **CORTADA**

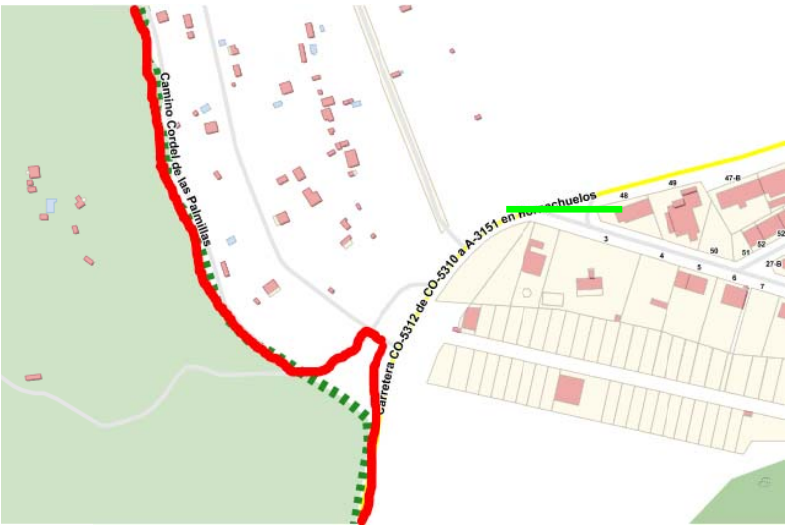

RECORRIDO