



FOTO: ADOBESTOCK. FUENTE [HTTPS://VIAJES.NATIONALGEOGRAPHIC.COM](https://viajes.nationalgeographic.com)

Alconchel informativo *Revista de Feria*

XXVIII FERIA DE MUESTRAS

185 FERIA GANADERA

ALCONCHEL · 2026

15-16-17 MAYO

**BOLETÍN DE DIVULGACIÓN
MUNICIPAL-N.º 88 MAYO 2026**



Ayuntamiento de

Alconchel



Construcciones
y reformas

Francisco
Álvarez
"Pichón"

Teléfonos:
622338929/671384642



**ALUMINIOS
AGUILAR**

☎ 699 142 323
aluminiosaguilar@hotmail.es

Carpintería de Aluminio Serie Europa, PVC y de hierro-
Cristalería en General-Persianas-Mosquiteras-
Toldos-Puertas Seccionales-Motorizaciones de todo
tipo.

**CONSTRUCCIONES
Y REFORMAS**



MIRANDA

☎ 603775516

Regalos Revistas
Estanto Prensa
Librería

¿Y en qué lugar de
Alconchel encontrarás esto
y mucho más?

LUCAS

Ctra. de Badajoz, 10-A
Teléfono: 924 42 03 96
ALCONCHEL

Fotografías y
Personalizaciones
Alconchel

TAZAS TODO TIPO DE ARTÍCULOS
CARTERAS TEXTILES
LLAVEROS COJINES PLATOS AZULEJOS
Y CUALQUIER ARTÍCULO QUE PUEDES IMAGINAR
ADEMÁS, TRABAJAMOS VINILO, CON LO QUE
PODRÁS PERSONALIZAR CRISTALES, PAREDES,
COCHES..

HAZ TUS ENCARGOS EN TIENDA JUSTI O EN EL
TELÉFONO 665525214

José Manuel Novoa Sánchez

Construcciones
y Reformas

✉ novoasanchezjosemanuel@gmail.com

☎ 653 05 92 18



EXPRESS
MULTIPRECIOS

Avda. Extremadura N°1
Telf. 627203819

Síguenos en: 



**ESTANCO
MILUCHI**

TABACOS

Calle Corredera, 32
06131 - ALCONCHEL



COLORES

Papelería y Regalos

Corredera, 38
ALCONCHEL
Tfno.: 924 420 430
Estamos a su servicio!!

SALUDA DEL ALCALDE ÓSCAR DÍAZ

Queridos vecinos y vecinas, ganaderos, agricultores, empresarios, comerciantes y visitantes:

Es para mí un orgullo dirigirme a todos vosotros con motivo de la celebración de la XXVIII Feria de Muestras y la 185 Feria Ganadera de Alconchel, que tendrá lugar los días 15, 16 y 17 de mayo de 2026.

Nuestra feria vuelve a convertirse en el gran punto de encuentro de la dehesa, de nuestras tradiciones y del esfuerzo diario de quienes sostienen el campo y la economía local. Alconchel es tierra de ganaderos y agricultores, y esta feria es, ante todo, un reconocimiento al trabajo incansable de quienes cuidan nuestras explotaciones, mantiene vivo el medio rural y garantizan el futuro de nuestras familias.

Este año queremos poner especialmente el foco en el apoyo a nuestros ganaderos y agricultores, que han vivido meses muy difíciles. La enfermedad de la lengua azul ha supuesto un duro golpe para muchas explotaciones ganaderas, y las recientes borrascas han provocado importantes daños en el campo, caminos, cercados y cultivos. Desde este Ayuntamiento seguiremos luchando para que TODAS las administraciones reconozcan la magnitud de esta catástrofe y lleguen las ayudas necesarias para nuestros profesionales del sector primario.

En este contexto, las tradicionales subastas de ganado cobran aún más importancia, convirtiéndose en un auténtico revulsivo económico y social para la feria y para toda la comarca. Son una muestra de la fortaleza de nuestro sector ganadero y del compromiso de Alconchel con sus raíces. La ayuda de la Diputación de Badajoz lo hace posible.

La feria también es un escaparate para nuestros comerciantes, artesanos y pequeñas empresas, especialmente para quienes trabajan con productos locales y de proximidad, auténticos embajadores de la calidad y del sabor de nuestra tierra. Su esfuerzo y capacidad de emprendimiento son fundamentales para generar oportunidades y fijar población en el entorno rural. También ellos, al igual que el resto de vecinos lo han pasado mal con las borrascas en este año, de ahí que esta feria sirva para apartar por unos días lo vivido.

Esta edición se apoya además en dos grandes ejes de futuro: el turismo y la dehesa. Queremos seguir impulsando el agroturismo y dar a conocer la riqueza ganadera, paisajística y medioambiental de Alconchel y su comarca. Apostamos por un turismo familiar y sostenible, basado en nuestro patrimonio histórico, cultural y natural.

Invito a vecinos y visitantes a disfrutar de estos días de convivencia, negocio, tradición y celebración. Que esta feria sea, una vez más, el reflejo del carácter trabajador, acogedor y emprendedor de nuestro pueblo. Buen ambiente y mucha música N.º le faltan.

Gracias a todas las personas, asociaciones, empresas y trabajadores que hacen posible esta feria. ¡Feliz Feria amigos y amigas!

El Alcalde

GUÍA DE EMPRESAS

Tienda

La Galana

La tienda de alimentación más tradicional de Alconchel, incorpora zapatería, moda, complementos y artículos de regalos.

QUE NO TE LO CUENTEN ...VEN A VERLO

Tel. 678678303



Clínica Dental ALCONCHEL

Dra. María José Guerrero Herrero

- Implantes, Ortodoncia
Estética Dental, Blanqueamientos, Prótesis Dental
Periodoncia, Cirugía y Endodoncia.

Avda. Villanueva, 6
06131 ALCONCHEL (Badajoz)

924 42 02 29
655 29 69 55
685 44 69 62

DIRDAM IBERICA S.L.U

Obra civil, construcción y servicios

dirdancivil@gmail.com

DIRDAM

TÉCNICAS CIVILES Y PROFESIONALES

INSTALACIONES RAUL RASERO

- FONTANERÍA
- CALEFACCIÓN.
- AIRE ACONDICIONADO.
- ENERGÍA SOLAR TÉRMICA.
- GRUPOS DE PRESIÓN.
- AEROTERMIA.
- PISCINAS

(ALCONCHEL)

raulr12505@hotmail.es

626 814 523

Montajes Electricos

Instalaciones Industriales y Viviendas
Bombas, Automatismos, Aire Acondicionado
Puertas Automáticas, Proyectos, Antenas TV
Placas solares, Instalaciones Informáticas
Averías, etc...

654 554 295 roberto_m.e@hotmail.es
649 225 345 modesto_m.e@hotmail.com

- Instalación, montaje y mantenimiento en hogares, comercios e industrias
- Fabricación y diseño de cuadros eléctricos
- Iluminación para eventos
- Domótica

servicio 24h 603 017 144

PLUMA ELECTRICIDAD

Tel. 661 709 461

Miguel Botello Sánchez

REFRIMIGUEL

Climatización
Calefacción
Servicio técnico
(Reparación)

TRANSPORTES PIZARRO DOMÍNGUEZ SL

Crta. de Badajoz - Alconchel
Tfno.: 659 846 508

NATIVIDAD DÍAZ MARTÍN

Ctra. EX 107 · Km 43,5 · 06131 ALCONCHEL · U.S. 464

605 542 704 - 696 330 629

EL PROGRAMA DE ACTIVIDADES

JUEVES, 14 DE MAYO

14:00 h. CONVIVENCIA DE LA COMUNIDAD EDUCATIVA EN EL C.E.I.P. "VIRGEN DE LA LUZ".

VIERNES, 15 DE MAYO "DÍA DE LOS NIÑOS Y NIÑAS".

De 9:00 h. a 13:30 h. Participación de los alumnos/as del Colegio Público "Virgen de la Luz" en la Feria a cargo del curso de Ocio y Tiempo Libre: **TALLERES PARA TOD@S y visita a la feria.**

18:00 h. INAUGURACIÓN OFICIAL DE FEMUAL 2026 y 185 FERIA GANADERA. VICEPRESIDENTE TERCERO DE LA DIPUTACIÓN DE BADAJOZ Y DIRECTORA GENERAL DE TRABAJO DE LA JUNTA DE EXTREMADURA. Carpa Central de la Feria.

18:30 h. **EXHIBICIÓN DE TOREO DE SALÓN.** Diputación de Badajoz. Ferial. Ver cartel aparte.

22:30 h. CONCIERTO: EL MAKI Y MARIA ARTÉS. Polideportivo Municipal. Ver cartel aparte.

SÁBADO, 16 DE MAYO

9:00 h. **CONCURSO DE PODENCOS.** Recinto anexo a la cancha de tiro al plato. Ver bases y programa aparte.

10:00 h. **RUTA ECUESTRE.** Salida de El Ejido. Recorrido por el entorno de Alconchel. Inscripción gratuita. Ver cartel aparte.

13:00 h. EXHIBICIÓN DE CORTE-DEGUSTACIÓN DE JAMÓN MONTARAZ Y CATA DE VINO A CARGO DE MARÍA JULIA MARÍN EXPÓSITO. Jamón de Bellota Premium | Montaraz. Carpa Central de la Feria.

18:30 h. **GRAN ENCIERRRO INFANTIL.** A continuación, **Concurso de Recortadores Infantil y FIESTA DE LA ESPUMA.** Entrega de regalos a los niños/as participantes. Salida de CALLE MANUEL DE FALLA y recorrido por LLANO DEL ALMACÉN Y NAVES DE LA FERIA.

23:00 h. CONCIERTO "MECAMELA" EL TRIBUTO A CAMELA. TOUR 2026. LLANO DEL ALMACÉN. Gratuito.

DOMINGO, 17 DE MAYO

9:00 h. **COCINA EN VIVO: PREPARACIÓN DE ASADO DE CORDERO "CORDEREX".** Polideportivo Municipal.

9:00 h. **TIRADA AL PLATO ABIERTA LOCAL CON ROBOT.** Cancha de Tiro Municipal "La Cobanada". Organiza Club de Tiro "La Cobanada" de Alconchel y Ayuntamiento de Alconchel (ver cartel aparte).

10:30 h. **QUEDADA MOTERA. Inscripción y desayuno.** Llano del Almacén.

11:30 h. **Ruta Motera por el entorno de Alqueva. A LA SALIDA recorrido por Alconchel.**

12:00 h. **EXPOSICIÓN DE AVES DE CETRERÍA.** Abierta durante todo el día. Piscina Municipal con entrada por el Polideportivo Municipal.

13:00 h. **SUBASTA DE GANADO OVINO. III EDICIÓN en Alconchel con el apoyo de la DIPUTACIÓN DE BADAJOZ.** Carpa Central de la Feria.

13:30 h. **CULTURA CERVECERA. Cata-degustación a cargo del Maestro Cervecerero de Heineken España.** Carpa Central de la Feria.

14:00 h. **III CONCURSO DE TIRAJE DE CERVEZAS.** Carpa Central de la Feria.

14:30 h. **ENTREGA DE TODOS LOS PREMIOS DE LA FERIA.** Carpa Central de la Feria.

14:30 h. **DEGUSTACIÓN DE CORDERO ASADO "CORDEREX".** Polideportivo Municipal. 2€ el plato.

18:00 h. **EXHIBICIÓN DE AVES DE CETRERÍA.** Polideportivo Municipal.

LOS CONCIERTOS DE LA FERIA

MAKI & MARÍA
CONMIGO
TOUR

Auditorio Piscina Municipal
15 MAY / 22:30H
ALCONCHEL
reserva tu entrada en

PUNTOS DE VENTA OFICIAL **enterticket** Ayuntamiento de Alconchel

AYUDA MUSICAL PITER MUSIC SPAIN W Ayuntamiento de Alconchel

LAS PRIMERAS 300 A 15€ (SOLO PARA ALCONCHEL) NO SE PUEDE APLICAR EN FRONT STAGE, NI MEET & GREET

- GENERAL: 20€ • FRONT STAGE: 30€ DELANTE DE ESCENARIO + ACCESO PRIORITARIO
- MEET & GREET: 60€ FOTO + PASE PRUEBA SONIDO + MERCHANDISING + ACCESO PRIORITARIO

Mecamela
EL TRIBUTTO A CAMELA

16 DE MAYO
ALCONCHEL BADAJOZ

LLANO DEL ALMACÉN

CONCIERTO 23:00H

Ayuntamiento de Alconchel ANI

GUÍA DE EMPRESAS

Panadería Repostería La Tahona

Elaboración artesana de pan y dulces
+34 699 52 62 83

OBRADOR DE RECUERDOS
LA HÍCARA
DULCE Y PAN DE ANTAÑO
ALCONCHEL

¡Descubre la quintaesencia!

613 11 77 04
Avenida de Extremadura, 14

CHUCHERIAS ANA

Plaza de Enrique Tierno Galván, s/n
Tfno.: 628205261
ALCONCHEL

BAR AVENIDA

ALCONCHEL (BADAJOZ)

Carretera de Badajoz

- TAPAS, RACIONES Y UN AMBIENTE TRANQUILO
Perfecto para disfrutar entre amigos o en familia.
- ESPECIALIDADES CASERAS Y PRODUCTOS de la tierra
- TRANQUILIDAD, SABOR Y BUENA compañía



 Buena ambiente
 Buena comida
 Buena gente



 Teléfono: **677 207 953**

ALMACÉN DE BEBIDAS BARAHONA

Concesionario Oficial

Victoriano Barahona Domínguez



 Cruzcampo

 Calle El Ángel, 59

 Tfno.: **661523690**

ALCONCHEL

COMERCIO MARCIALA

Tu tienda de confianza en Alconchel (Badajoz)



 SERVICIO CERCAO
 CALIDAD Y COMIENSA

TODO LO QUE NECESITAS, CERCA DE TI

- COMESTIBLES
- DROGUERÍA
- CONGELADOS
- LOTERÍAS Y APUESTAS DEL ESTADO
- REPARTO A DOMICILIO

 **924 440 024 - 661 577 182**

 C/ CORREDERA, 15
 06131 ALCONCHEL (BADAJOZ)

Calidad, variedad y el mejor servicio



Bar-Restaurante La Piscina

El mejor ambiente





El mejor servicio

Bar - Restaurante POLI



 RESTAURANTE BAR-POLI

Nuestra Especialidad **Ctra. de Badajoz, 12**

LAS COMIDAS CASERAS **Tfno.: 924420212**

Nuestro Lema
TODOS SOIS IGUALES

ALCONCHEL

 Nuestro Local
 AMPLIOS Y ACONDICIONADOS SALONES

Pluma Disco



Siguenos para obtener toda la información sobre:
 Fiestas-Eventos-Discotheca
 Tikets - 696 59 79 73
 Alconchel (Badajoz) C/Virgen de Guadalupe.s/n 06131

GUÍA DE EMPRESAS

Tienda ToniRojo
Plaza de España, 19

Les desea una feliz feria y presenta su nuevo servicio

MERCERÍA, PAQUETERÍA, ROPA BEBÉ, SEÑORA, CABALLERO Y NIÑOS, PERFUMERÍA,

PRECIOS ASEQUIBLES COMPLEMENTOS. SERVICIO DE TINTORERÍA

TELF. 691 312 894

ROBLAS
Desde 1973.

AZULEJOS-PLATOS DE DUCHA-MAMPARAS DE BAÑO
SANITARIOS ROCA-MUEBLES DE BAÑO
GRIFERÍAS-FONTANERÍA-AISLANTES-PUERTAS-ESTUFAS



924 420 306 ALCONCHEL

Suministros Alqueva

**FERRETERÍA - REPUESTO
RIEGO - PIENSO - PINTURA**

Ctra. de Badajoz, 9-C
Tlfno.: 924 42 01 30 - 673 83 85 28
ALCONCHEL

**Molino de Piensos
y
Cereales**

VALDESQUÍA

Carretera EX-313, Km. 18,900

S.L.

TELÉFONO: 924142041

MÓVIL: 696428888

Alconchel

Distribuidor



**COMPRA Y VENTA
DE GANADO**

**Jesús
González**

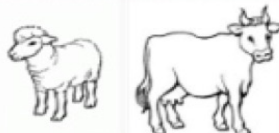

Calle Corredera, 32

Teléfonos
676 563030

ALCONCHEL



ZOOSANTARIOS

VENTA DE
PRODUCTOS
ZOOSANTARIOS

MATERIAL
GANADERO

ALIMENTACIÓN

Ctra. de Badajoz, Nº 10 - 06131 ALCONCHEL (Badajoz)

Teléfonos: 623062294-682105742

**La Casita
de Carmen**

c/ Corredera, 45
06131 ALCONCHEL
(Badajoz)

617 227 680
@lacasitacarmen
La Casita de Carmen



- CENTRO DE FISIOTERAPIA -
PEDRO PABLO SEGOVIA

Salud

Calidad de vida

C/ Federico García Lorca Nº 6
(tras el Hotel Lusitania)

TLF.: 617285254

GLOMESAN
FISIOTERAPIA Y SALUD

GLORIA MEGÍAS DE LOS SANTOS

SERVICIOS

- ECOGRAFÍA
- SUELO PÉLVICO
- OBSTÉTRICA
- ONCOLÓGICA
- TRAUMATOLÓGICA
- GERIÁTRICA
- POST-QUIRÚRGICA
- NEUROLÓGICA
- DEPORTIVA
- MAGNETOTERAPIA
- PUNCIÓN SECA
- EJERCICIO TERAPEÚTICO

TU SALUD EN BUENAS MANOS

DIVERSIÓN PARA TODOS

EXHIBICIÓN DE CORTE & CATA DE JAMÓN IBÉRICO + CATA DE VINOS

SÁBADO 16 DE MAYO • 13:00 H • CARPA CENTRAL DE LA FERIA

CULTURA CERVECERA

CATA A CARGO DEL MAESTRO CERVECERO DE CRUZCAMPO
DEGUSTACIÓN DE CERVEZAS

III Concurso de Tiraje de Cervezas

FERIA DE MUESTRAS Y FERIA GANADERA 2026

Domingo 17 de mayo a las 13:30 h.

EVENTO PATROCINADO POR GRUPO HEINEKEN-DISTRIBUIDOR DE CRUZCAMPO VICTORIANO BARAHONA

IV RUTA ECUESTRE ALCONCHEL

Sábado 16 de Mayo de 2026

FEMUAL y 185 FERIA Ganadera

SALIDA A LAS 10:00 h. EN EL EJIDO



PREMIOS
- Mejor Amazona
- Mejor Jinete
- Caballo Más Arreglado
- Jinete Más Joven

TIRADA AL PLATO ABIERTA (con robot)

Domingo 17 de Mayo de 2026
CANCHA DE TIRO MUNICIPAL «LA COBANADA»

SERVICIO DE BAR

PREMIOS

1º 200 €
2º 130 €
3º 75 €

DEL 4º AL 12º

150 CARTUCHOS

DEL 13º EN ADELANTE PREMIO A ELEGIR HASTA AGOTAR

DEL 25º EN ADELANTE RECIBIRÁ UN OBSEQUIO PALETA PARA LOS 3 MEJORES LOCALES QUE NO QUEDEN ENTRE LOS 12 PRIMEROS

LOS PREMIOS SE RECOGERÁN EN PERSONA, SI NO, SE SALTARÁ AL SIGUIENTE CLASIFICADO

La organización se reserva el derecho a realizar cualquier modificación si lo estiman oportuno

MÁXIMO GRAMAJE PERMITIDO DE 28 GR.
FEMUAL Y 185 FERIA GANADERA

EN EL CASO DE QUE NO SE COMPLETEN 4 ESCUADRAS, LOS PREMIOS SE REDUCEN A LA MITAD

HORARIO

De 9:00 a 14:00 h.

CUOTA INSCRIPCIÓN

LOCALES: 20 EUROS

NO LOCALES: 25 EUROS

2ª SERIE: 8€

25 PLATOS + 25 PARA LOS 12 PRIMEROS

SOLO HABRÁ DESEMPEATE A MUERTE SÚBITA EN LOS TRES PREMIOS EN METÁLICO.

EL RESTO DE CLASIFICADOS POR ORDEN DE INSCRIPCIÓN A PARTIR DE LOS 12 PRIMEROS.

EN EL CASO DE QUE HUBIERA ALGÚN FALLO MECÁNICO O ROTURA DEL ROBOT, SE CONTINUARÁ CON OTRO ROBOT

La organización no se hace responsable de las negligencias del público y/o tiradores.

ORGANIZA:

COLABORA:



QUEDADA MOTERA ALCONCHEL 2026



17 MAYO 2026

FEMUAL, y 185.ª FERIA Ganadera

PROGRAMACIÓN:

- 10:30 a 11:15 Apertura inscripciones y regalos (Recinto ferial)
- 10:30 ¡Hora del desayuno! (Recinto ferial)
- 11:30 Ruta motera por la comarca
- 13:45 Banquete y premios al final de la ruta (Recinto ferial)

PREMIOS:

- Club inscrito más numeroso
- Motero más lejano
- Moto más antigua
- Moto más nueva
- Motero más mayor
- Motero más joven
- Motero acompañante más joven

7€
TODO INCLUIDO



MÁS DE 200 MOTOS EN 2025!!!



Para más información:
Luis - 699318317

PESCADERÍA-FRUTERÍA ANTONIO PINTO

Disponemos de:
Quesos Chipi-Quesos Sierra la
Horca-Fruta Fresca-Pescado Freso-
Chacina

ESTAMOS EN PLAZA DE ABASTOS
Y CALLE CORREDERA, 20
TELF. 669 970 461



MIRAFLORES Viveros

ESTUFAS
VENTA DE FLORES AL CORTE
VENTA DE FLORES

Ctra. del Cementerio, s/n
06131 - ALCONCHEL

TELÉFONOS
924 42 04 54
627 58 22 69

Pinturas y Decoraciones
Gabriel y Raúl
TELF:661785720/646659148



SERVICIOS:

- PINTURA EN GENERAL
- INTERIORES
- EXTERIORES
- PUERTAS Y REJAS
- BARNIZADOS
- IMPRIMACIONES

MÉNDEZ PEÑA

A B O G A D O

JUAN MIGUEL MÉNDEZ PEÑA

Colegiado Nº 4.002 del Ilustre Colegio de Abogados de Badajoz

C/ Doctor Fleming, 34
Alconchel 06131 (Badajoz)
Teléfono 924 420 452
Móvil: 637 509 021
e-mail: mendez@icaba.com



MATI & MARINA

PELUQUERÍA Y ESTÉTICA

Dirección: Carretera de Badajoz, 87
Alconchel (Badajoz)
Teléfono: 924 42 64 83
Móvil Marina: 627044880
Móvil Mati: 636843304



Juan Pelukero

DESDE 1990

665144910
JUANPELO_ALCONCHEL@HOTMAIL.COM



Luz Stylo Unico
Peluquería y Estética



DIEGO BARBER

II-BROKER

CORREDURÍA DE SEGUROS

HOGAR, VIDA, AUTO, DECESOS

**AGENTE COLABORADOR
ALCONCHEL**

José Cándido Cruz Barrás



669478227

Pida presupuesto sin compromiso



**Motos
CHICARRE**

ALCONCHEL

924 420 512 • 670 967 826



**MECÁNICA RÁPIDA &
LAVADERO ECOLÓGICO**

NOVOA GARCIA

685 015 470 - 653 572 725

Síguenos en:

Avda. de Extremadura 21
06131 Alconchel (Badajoz)



**TALLER
MANUEL JOSÉ PIRES GANHÃO**

Chapa y Pintura
Mecánica en General
Venta de Vehículos

Montaje y
Equilibrado de
neumáticos

Carga Aire
Acondicionado

TODO AL MEJOR PRECIO, GARANTIZADO

Trabajamos con TODAS las Compañías de Seguros
Polígono Semillero de Empresa, 1

Teléfonos: 924420493 - 654343915 **ALCONCHEL**



ELECTROMECAÁNICA

DANIEL LÓPEZ

619 64 97 74



HORARIO:

DE LUNES
A
VIERNES
09:00-14:00
16:00-19:00

**HNOS. TREJO
TALLER MECÁNICO**

**OS DESEAMOS FELIZ
FERIA DE MAYO!**

- Mecánica del automóvil
- Mecánica agrícola
- Mantenimiento de fincas
- Cambio y reparación de neumáticos
- Alineación de direcciones
- Diagnóstico
- Electricidad
- Pulido y regulación de faros

C/ Marie Curie N°6. Alconchel, Badajoz
junto al centro de salud!
626403194 - 924420017
t.hermanostrejo@hotmail.com

**Estamos donde siempre
desde hace más de 40 años**



¡TU CASA COMO UN JASPE!

**MSM
LIMPIEZA**

CONTÁCTANOS 672920500

msmlimpieza@gmail.com

Limpieza profesional

- Domicilios
- Oficinas
- Comercios
- Casas de verano
- Locales
- Fin de obras
- Cristaleras
- Acompañamientos de mayores dentro y fuera de Alconchel

**CONSULTA SIN COMPROMISO
PRECIOS ECONÓMICOS**

Atalaya Mining,
industria sostenible
para un mundo rural vivo.



**FRUTERÍA
CHURRERÍA
DOMÍNGUEZ**

Estamos en la Plaza
de Abastos
Alconchel

Tú eliges



BANCA PUEYO

FUNDADA EN 1890

mejor servicio

www.bancapueyo.es

www.e-pueyo.com

Avda. de Extremadura, s/n

Tfno.: 924420070

ALCONCHEL



Grupo **iberCaja**



Tu tienda de siempre, ahora con **SUPER OFERTAS**

en alimentación y droguería

Únete a nuestra comunidad de Whatsapp escribiendo al número **603243871**

Estamos donde siempre, en Plaza de España 17, Alconchel



BODIPLAST

EXTREMEÑA DE BOLSAS, PAPELES Y TODO PARA HOSTELERÍA

BODIPLAST Nuestra misión ... SU SATISFACCIÓN

- | | | |
|-------------------------------|--|--|
| * BOLSAS DE PLÁSTICO Y PAPEL. | * TRABAJOS DE IMPRENTA: TARJETAS VISITA, CALENDARIOS, ETC. | * ENVASES DE PLÁSTICO Y ALUMINIO. |
| * BOLSA DE VACÍO. | * TODO PARA SUS REGALOS. | * SERVILLETAS Y MANTELES. |
| * PAPEL REGALO. | * SACOS PLÁSTICO INDUSTRIALES. | * BOLSAS PAPEL PARA PANADERÍA. |
| * ETIQUETAS ADHESIVAS. | * FILM ESTIRABLE PARA PALETIZAR. | * CAJAS DE PIZZAS Y CARTUCHOS PATATAS. |
| | | * PAPEL PARAFINADO. |
| | | * FILM INDUSTRIAL Y ALUMINIO. |
- 679 680 887 - 648 869 013 | alberaman@gmail.com | amanda.21.bm.1994@gmail.com
www.bodiplast.com | Ctra. Villanueva, Polígono Industrial, Nave 4 | 06131 ALCONCHEL (Badajoz)



PATROCINADORES OFICIALES

Cruzcampo®



DIPUTACIÓN DE BADAJOZ

La Corporación Municipal y los/as trabajadores/as del Ayuntamiento de Alconchel os desean una feliz FERIA DE MAYO 2026.



ESCUELA DE **TAUROMAQUIA**
DIPUTACIÓN DE BADAJOZ

Alconchel informativo

LA CALLE MESONES, UNA OBRA
DE MÁS DE DOS AÑOS DE
DURACIÓN, MÁS DE 300.000 €
INVERTIDOS Y UN CLARO
EJEMPLO DE ADAPTACIÓN
CONSTRUCTIVA AL ENTORNO.



NUEVA ROTONDA PARA UNA NUEVA IMAGEN DE BIENVENIDA AL PUEBLO



Habrán podido comprobar que la entrada de Alconchel desde Villanueva del Fresno luce como nunca gracias al embellecimiento de la rotonda de la carretera EX107.

La imagen más representativa de Alconchel es el Castillo de Miraflores, bien de interés histórico que contiene un gran valor patrimonial y cultural, por eso lo primero que hemos querido instalar es un elemento que defina e identifique ese preciado bien y que además asemeje a esta población: la silueta del castillo.

Lo segundo que nos define es el formato de letra que se utilizará como elemento identitario, ya que se está utilizando institucionalmente desde hace varios años, una fuente cursiva informal y llamativa, que emula la escritura manuscrita con pincel. Se caracteriza por trazos espontáneos, minúsculas enlazadas y una apariencia energética. Transmite espontaneidad y calidez.

En tercer lugar, están los colores elegidos: la silueta del castillo de color marrón envejecido símbolo de nuestro legado patrimonial, la "A" de Alconchel la hemos puesto de azul, como símbolo de nuestra pertenencia a las Tierras del Gran Lago de Alqueva (El Gran Lago Azul de España y Portugal) y el resto de letras en el "Blanco y Limpio" de Alconchel.

El resto de elementos de la rotonda lo forman los colores verdes de un césped artificial reciclado, fundamental para la sostenibilidad, ya que permite reutilizar hasta el 90% de sus componentes, reduciendo drásticamente los residuos en vertederos y bajando las emisiones de CO2 e impulsando así la economía circular.

Pero a nuestro elemento identitario no le podían faltar los temas alusivos a nuestra GENTE, a los que están en el pueblo y a los que se fueron, de ahí que cuando esté totalmente terminada, contará con varias figuras de hierro diseñadas por nuestro querido escultor ANTONIO VAZQUEZ, alusivas a nuestra evolución desde niños hasta la mayoría de edad, así como a nuestros animales y trabajos del campo, teniendo en cuenta los olivos presentes en la rotonda.

Aún le falta la iluminación nocturna, para que cuando el viajero entre en Alconchel sienta que está en un destino cultural, lugar de encuentros y donde nadie se sienta forastero.

CINE TODO EL AÑO.

Casa de Cultura y Espacio Cultural



CASA CUARTEL DE LA GUARDIA CIVIL. En breve se pondrán en marcha las obras de acceso lateral al patio de los pabellones del Cuartel, paso previo a que podamos usar dichos pabellones para adecuarlos al uso de lo que será **EL CENTRO LOCAL DE ASOCIACIONES.**



REMODELACIÓN DE LA PISCINA: NUEVO CÉSPED. Esperamos cuanto antes reiniciar las obras del vestuario y resto de actuaciones paradas por la empresa adjudicataria contra la que está en proceso la rescisión de contrato y resto de acciones legales.



ALMINAR: LA ESCUELA DE FORMACIÓN Y EMPLEO QUE NO PARA. Acabó hace unos meses la segunda escuela de cocina, catering y restauración, está en marcha otra de jardinería y empezará en julio una de repostería/pastelería.



COMIENZA OTRA REHABILITACIÓN DEL CASTILLO. Serán remodeladas cubiertas y salas interiores. 157.646,76€. Aun estamos esperando el proyecto de la Junta para la muralla.



REMODELACIÓN COMPLETA DEL ALBERGUE. Se adapta a albergue rural ya que ahora es juvenil. Primera fase 101.452,44 €.



ASÍ SERÁ EL NUEVO PARQUE DE LA MEMORIA DEMOCRÁTICA EN EL ENTORNO NATURAL DE LA FUENTE DE LA PLATA

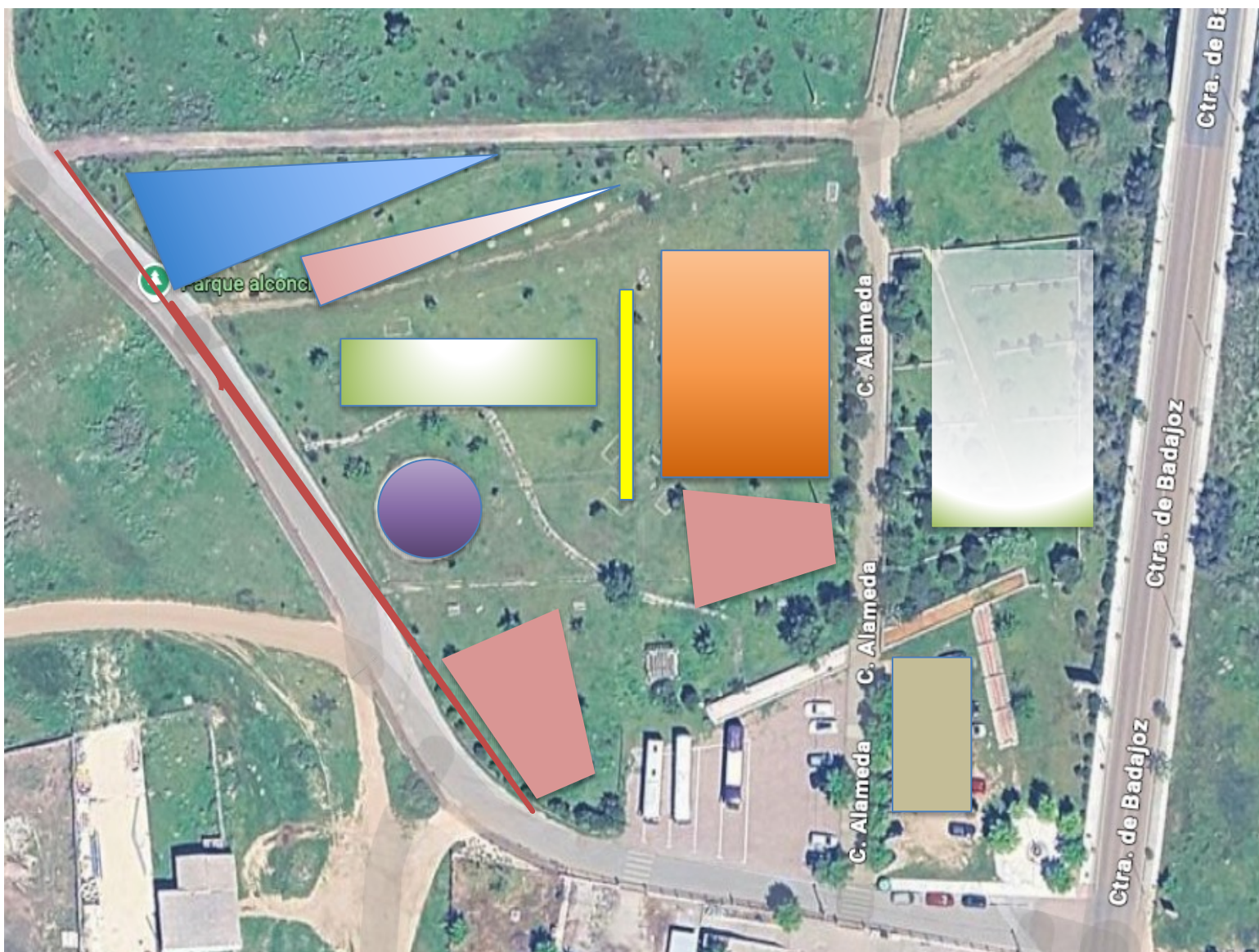



**PROHIBIDA LA ENTRADA
DE ANIMALES A EXCEPCIÓN
DE PERROS GUÍAS**

**PRONTO, LOS
DUEÑOS DE
MASCOTAS
PODRÁN
SOLTARLAS
LIBREMENTE
EN EL PARQUE
CANINO DE LA
PLATA**

**POR
UNA BUENA
CONVIVENCIA**



**RECÓGE SUS DESECHOS
PASEA A TU MASCOTA
CON COLLAR**

Seamos responsables y Empáticos con nuestro entorno.

CEMENTERIO: NUEVOS NICHOS Y MEJORES INSTALACIONES



PARQUE DEL CENTENAL

Recientemente se ha vuelto a recordar, mediante nuevos carteles que sustituyen a los ya presentes hace años, que en el Parque del Centenal NO está permitida la entrada a los animales, a excepción de los perros guías. Este recordatorio se basa en tres circunstancias que se vienen dando en dicho parque:

1. Los niños/as usuarios del parque están atemorizados por la presencia habitual de perros sueltos por el mismo, además de aquellos alérgicos al contacto con los animales, lo que impide la igualdad de acceso al parque de aquellos usuarios con temor y alergias a los animales cerca.
2. Los animales, frecuentemente perros, realizan sus necesidades en el interior del parque, a veces con la supervisión de su propio dueño u otras veces sueltos, lo que provoca cierta insalubridad para el resto de usuarios, habitualmente niños/as. Estos propietarios de animales habitualmente no recogen las heces ni orina de los mismos e incluso llega a ser el parque el lugar elegido donde se llevan para depositar allí dichos excrementos.
3. Las "cacas" y "pipis" de los animales provocan la presencia de pulgas y garrapatas entre la vegetación y otros espacios del parque que frecuentan con asiduidad los niños/as.



Se ha acabado ya la ejecución de 66 nuevos nichos en el cementerio, así como el cambio de las cubiertas de todos los edificios de la fachada delantera, se han ampliado las calles de acceso y se ha realizado una importante reestructuración de las zonas verdes. 69.273,45 €

EFFECTOS DE LAS BORRASCAS DE ENERO Y FEBRERO. ALCONCHEL DE LOS PUEBLOS MÁS AFECTADOS

SE ESTÁN EJECUTANDO YA POR PARTE DE DIPUTACIÓN OBRAS DE EMERGENCIA EN LOS SOLARES TRAS LAS VIVIENDAS AFECTADAS Y ESTAMOS LLEVANDO A CABO LOS DESARROLLOS URBANÍSTICOS DE CRUZ BLANCA Y CAROLINA CORONADO Y ADYACENTES PARA EVITAR NUEVAS AVENIDAS.



Educación suspende las clases en la región Temporal La borrasca que azota desde hace días Extremadura y que ayer causó daños significativos en Alconchel, Navahornal y el Valle del Jerte ha llevado a la Junta a suspender la actividad lectiva en horario de mañana en todos los centros educativos de la comunidad para salvaguardar la seguridad de los alumnos.

Extremadura bate su récord de ocupados tras crear 19.000 empleos en el año 2025

El número de parados se redujo en 7.500 en la comunidad y marca la cifra más baja desde el año 2006, en plena burbuja inmobiliaria. La población activa, el número de personas con intención de trabajar, creció en 11.500 en el último año hasta llegar a las 503.600.

Guardiola anuncia que se retoma la negociación con Vox para el Gobierno

La presidenta en funciones asegura que el acuerdo es una absoluta prioridad.

La Junta rechaza el acuerdo de Mercosur si no hay salvaguardas

El Gobierno pierde a manos de Junts, PP y Vox el decreto de las pensiones

Tanto catalanes como populares apoyarán el alza del 2,7% al El Ejecutivo no lo mezcla con otras medidas.

Prisión provisional y sin fianza para la madre del joven de 29 años muerto en Cáceres

El equipo de Barbacid logra curar el cáncer de páncreas en ratones



En los solares detrás de las viviendas de Cruz Blanca se ha realizado una nueva zanja de drenaje tras un estudio topográfico.

Desgraciadamente fuimos portada del Diario Hoy el día después

EL AYUNTAMIENTO, ADEMÁS DE INFORMAR Y AYUDAR A LOS VECINOS AFECTADOS PARA QUE SOLICITEN LAS AYUDAS DEL GOBIERNO, HA SOLICITADO MÁS DE 1.400.000 € PARA INFRAESTRUCTURAS MUNICIPALES QUE INCLUYEN UN PLAN DE ASFALTADO DE CALLES Y UN PLAN DE INFRAESTRUCTURAS CONTRA AVENIDAS DE AGUA EN CALLE CRUZ BLANCA Y PROLONGACIÓN PRIMERO DE MAYO.

Se contemplan actuaciones en Calles como Carolina Coronado y adyacentes, toda la urbanización de San Roque, Callita, Calle Alto el Pozo, Traseras de Viviendas Europa, antigua casa de Francisco Vera y 10 caminos públicos.

EL GOBIERNO DE ESPAÑA CON ALCONCHEL

Ayudas para paliar los daños causados por las borrascas en Alconchel

¡SOLICITA YA!

- 1.400.000 €** para calles e infraestructuras municipales
- 2.700.000 €** para caminos

El Gobierno de España sigue apoyando a los municipios para que juntos recuperemos lo que las borrascas se llevaron.

Alconchel se levanta. Juntos lo conseguimos.

Ayudas del Gobierno de España para proteger lo que más importa: **nuestras localidades.** #ContigoAlconchel



COMUNIDAD ENERGÉTICA LOCAL VILLA DE ALCONCHEL

Juntos generamos el futuro que queremos



1 Continúan los tramites con la distribuidora eléctrica de cara a obtener permiso de evacuación de la energía producida.



2 Al mismo tiempo que se siguen manteniendo reuniones con empresas comercializadoras dispuestas a gestionar la comunidad una vez ejecutada la planta fotovoltaica y que todo esté en funcionamiento.



Una energía para y por nuestra gente



Energía limpia y renovable



Beneficio para toda la comunidad



Ahorro y sostenibilidad



Impulso al desarrollo local y generación de empleo



¡Seguiremos informando!

El Ayuntamiento entregará una llave, un cubo y bolsas de compostaje por vivienda. La llave servirá para ser usada en los contenedores situados en las islas de reciclajes más próximas. El cubo y las bolsas servirán para que cada uno vaya acumulando sus residuos orgánicos en casa antes de ir al contenedor de la calle. Las 15 islas de reciclaje estarán compuestas por todos los tipos de contenedores y estarán repartidas por todo el pueblo.

¡... Y RECICLA MÁS Y MEJOR PARA CUMPLIR OBJETIVOS!



Envases de plástico, latas y briks



Envases de vidrio



Aceite de cocina



Ropa y calzado



Envases de papel y cartón



Punto limpio

Aparatos eléctricos y electrónicos, escombros, pilas, enseres y voluminosos, metales, etc.



Fracción resto

Solo pañales, compresas, mascarillas, cuchillas, toallitas húmedas, tiritas, gasas, polvo de barrer, arena de gato, cristal, porcelana, colillas, pelo y el resto de residuos no reciclables.

INSTALACIÓN DEL NUEVO CONTENEDOR TAPA MARRÓN

RESIDUOS DE MATERIA ORGÁNICA APROVECHABLES:

Gran parte de la composición de la bolsa de la basura que echamos al contenedor de resto es materia orgánica.

Todos estos residuos pueden aprovecharse y convertirse en compost para abonar nuestros campos y jardines, mediante un sencillo gesto: la separación en nuestro hogar y su depósito en los nuevos contenedores de tapa marrón.

QUÉ PUEDES TIRAR EN EL CONTENEDOR DE TAPA MARRÓN



pieles y restos de fruta y verdura



huesos y restos de carne



cáscaras de huevo y de frutos secos



restos de café e infusiones



espinas y restos de pescado y marisco



restos de poda y de jardinería domiciliarios



taponos de corcho y serrín



papel de cocina, pañuelos y servilletas sucias



NOTICIAS DE ALCONCHEL

SOLICITAMOS A LA JUNTA DE EXTREMADURA UN NUEVO CICLO DE FORMACIÓN PROFESIONAL DE COCINA EN COORDINACIÓN CON EL IES FRANCISCO VERA

Se trata de una nueva oportunidad para la formación y el empleo en nuestra comarca usando las buenas instalaciones de la Escuela de Cocina Almarinar de Alconchel



NUEVA IMAGEN DEL COLEGIO Y NUEVAS REFORMAS DE ACCESIBILIDAD

El Ayuntamiento vuelve a realizar reformas y adquirir equipamiento para el colegio público Virgen de la Luz. Hemos dotado de nuevos paneles ilustrados para los patios, el nuevo rótulo de la entrada y hemos realizado pequeñas reformas de adaptación a la accesibilidad en las aulas de 0-3 años. En los próximos meses se acometerán más reformas de accesibilidad incluso con la instalación de un ascensor.



Aula Mentor de Alconchel

Otorgada por el Ministerio de Educación



TODOS LOS TIPOS DE CURSOS ONLINE

www.aulamentor.es



DESDE EL PASADO VERANO ESTÁ EN VIGOR LA NUEVA ORDENANZA FISCAL REGULADORA DE LA TASA DE BASURA.

Infórmate en www.alconchel.es o en folleto

1. ECOPUNTO



Situado al lado del campo municipal de fútbol para reciclar residuos de la construcción y demolición (RCDs) (no superior a un metro cúbico) y restos de poda. Prohibido arrojar fuera de los contenedores los residuos.

CAMPO MUNICIPAL DE FUTBOL "LA GAVINA"



Así hemos recreado como queda el campo de futbol La Gavina cuando se lleven a cabo las próximas obras de remodelación y puesta de césped artificial. Llevamos muchos años trabajando para que esto sea una realidad, pero LA FALTA DE APOYO ECONOMICO DE LA ACTUAL JUNTA DE EXTREMADURA LO HA IMPEDIDO.

Será la DIPUTACIÓN DE BADAJOZ la que nos aporte los fondos necesarios, 394.000 €, con los que llevar a cabo en dos fases diferentes las actuaciones tendentes a contar con césped artificial. Con estas futuras actuaciones solo quedaría pendiente otra tercera fase para dotar al campo de nueva instalación eléctrica y sistema de riego.



NUEVOS RÓTULOS EN LAS CALLES.

Recientemente se han repuesto y añadido rótulos para todas las calles y nombres nuevos. Era una necesidad para localizar las calles en estos tiempos que todo se busca por internet. Recordamos que aun hay números de las casas sin cambiar tras el cambio en algunas calles.

EL BAR CENTRO SOCIAL

Afortunadamente, tras tres años cerrado, se ha puesto en marcha de nuevo el Bar del Centro Social, una demanda de la Asociación de Mayores y de los vecinos en general. Suerte a la nueva adjudicataria MARIA JESUS DEL YELMO HURTADO.





REFORMA DEL BAR DE LA PISCINA MUNICIPAL

En breve se pondrán en marcha las obras de reformas del Bar de la Piscina en las que se van a acometer el cambio de las cubiertas, de toda la carpintería de aluminio y la reforma del porche interior. 80.000 €.



HOTEL LUSITANIA

Hasta que podamos solucionar el problema de accesibilidad y dotar al hotel de ascensor, nuevos baños adaptados y un sistema domótico de apertura de puertas, N.º podrá entrar en funcionamiento de nuevo. Estamos trabajando con diferentes ayudas estatales y regionales para tratar de que pronto sean una realidad y plantear incluso que todo el edificio sea para alojamiento. La accesibilidad nos costará 40.000 €



DOS NUEVOS POLICIAS LOCALES

Se han dado los pasos para llevar a cabo los tramites de dos plazas de policía local por movilidad. Pronto los tendremos en Alconchel al servicio de todas y todos.

ACCESIBILIDAD Y EFICIENCIA EN LA CASA CONSISTORIAL. En breve se pondrán en marcha las obras de adaptación a la accesibilidad del edificio ayuntamiento con la dotación de un ascensor, así como su eficiencia energética con la implantación de un nuevo sistema de climatización con energías renovables.



NUEVA ILUMINACIÓN EN LA FUENTE DE LOS TEMPLARIOS

Hace unos meses se ha inaugurado la nueva iluminación artística de la Fuente de los Templarios sita en la Plaza Francisco Vera a la cual embellece junto a nuestro viejo reloj tras su remodelación completa.



ESTÁTE ATENTA/O A LAS NUEVAS
BOLSAS DE EMPLEO
PRÓXIMAMENTE

ALCONCHEL

EL CENTRO COMARCAL DE LOS SERVICIOS AL CIUDADANO



EN EL AYUNTAMIENTO DE ALCONCHEL

PUEDES OBTENER AYUDA E INTERACTUAR CON:



DICIRED JUZGADOS



OFICINA DE OBTENCIÓN DEL CERTIFICADO ELECTRÓNICO



PUNTO DE INFORMACIÓN CATASTRAL



OBTENCIÓN DEL DNI Y PASAPORTES EN EL ACTO



ADEMÁS DE SOLICITAR AYUDAS Y REALIZAR CUALQUIER TIPO DE PRESENTACIÓN DE DOCUMENTOS EN LA VENTANILLA ÚNICA O PAGAR CUALQUIER IMPUESTO EN LA OFICINA DE RECAUDACIÓN.

Cerca de ti, para servirte mejor

ÉXITO DE LA DINAMIZACIÓN DEL DEPORTE EN ALCONCHEL

ACTIVIDADES DEPORTIVAS PARA TODAS LAS EDADES

Vecinas y vecinos de Alconchel y de localidades cercanas disfrutaron durante todo el año de la espectacular oferta deportiva y de actividad física municipal, con nuestra Escuela Municipal de Deportes que cada día sigue creciendo, y de la localidad.

¡El deporte nos une!

¿QUÉ ACTIVIDADES PUEDES PRACTICAR?

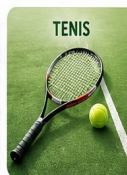
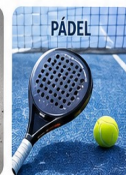
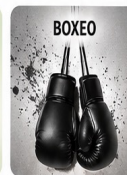
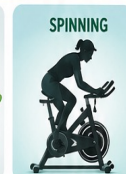

ACTIVIDADES Y COMPETICIONES DEPORTIVAS DURANTE TODO EL AÑO

CAMPEONATOS DE FÚTBOL SALA DE VERANO
Todas las categorías (desde zagalin hasta veteran@s)



TRAIL DE ALCONCHEL



RUTA SENDERISTA



¡ALCONCHEL APUESTA POR EL DEPORTE!



FECHAS DESTACADAS

DEL AÑO EN ALCONCHEL >2026<



Tradición, cultura y convivencia todo el año



Nueva dotación de equipamiento

- Linternas recargables
- Jaimas de emergencia
- Linternas dotación personal
- Kit contra legionella
- Baterías walkie-taikes
- Mochilas sulfatar

Ayuda de Junta de Extremadura: 7.019,29 €



NOTICIAS DE ALCONCHEL

CON TAN SOLO REPASAR LA GALERIA DE IMÁGENES DE LA XIII EDICIÓN DE LA FERIA DEL ESPÁRRAGO Y LA TAGARNINA, PODREMOS REVIVIR EL ENORME ÉXITO DE ESTA EDICIÓN.

