DOMINGO 20 DE FEBRERO DE 2022

12:00 DE LA MAÑANA

LAS REGUERAS CORRE CONTRA EL CÁNCER INFANTIL

Organizada por la Asociación de Familias de Niños con Cáncer del Principado de Asturias "Galbán"

ITINERARIO:

3,3KM

Salida Parades

(zona de la Marguera)

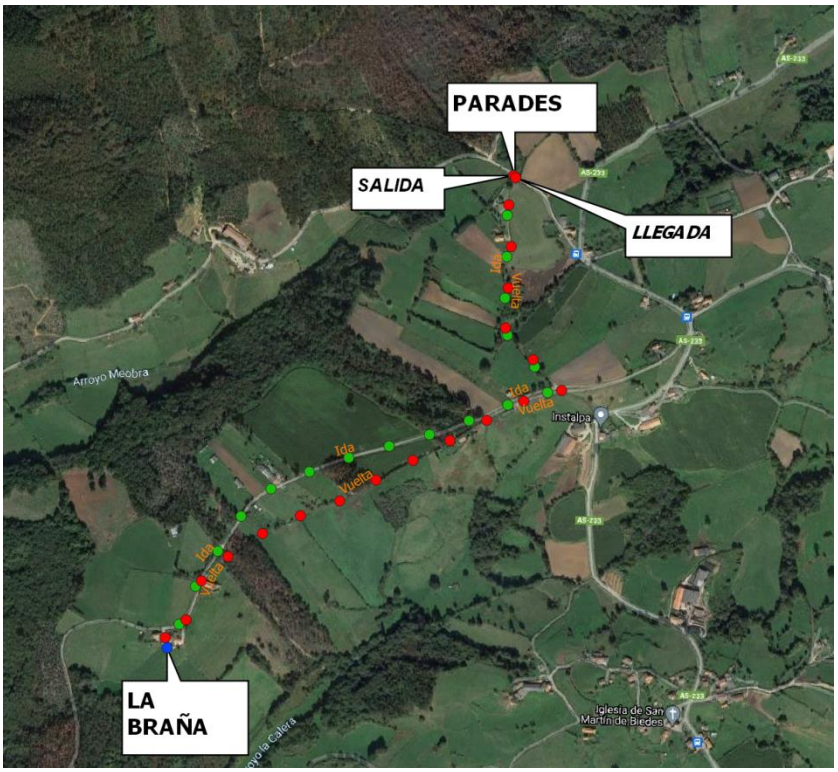

PARTICIPA comprando tú **camiseta** conmemorativa por tan sólo 5€ **(DONACIÓN MÍNIMA)**

PERIODO DE INSCRIPCIÓN: HASTA EL 7 DE FEBRERO A LAS 00:00 horas

Inscripción e información: www.asociaciongalban.org, o llamando al Tlf 985799071, o presencialmente en **los Servicios Sociales del Ayuntamiento de Las Regueras**