INFORME FILOMENA

Ayuntamiento de
San Martín de Valdeiglesias

Informe Actuación en San Martín de Valdeiglesias
Operación Filomena

El pasado 3 de diciembre, el Pleno aprobaba el PLAN MUNICIPAL DE PROTECCIÓN CIVIL DEL MUNICIPIO DE SAN MARTÍN DE VALDEIGLESIAS. A penas 35 días después, este Plan, cuya Directora es la Alcaldesa del municipio, se ha tenido que poner en marcha tras el aviso de la AEMET por fuertes y copiosas nevadas. La borrasca FILOMENA provocaba una nevada histórica no vista en los últimos cincuenta años.

Decretada la alerta roja por la Agencia de Seguridad y Emergencias 112 de la Comunidad de Madrid, se activa el Plan contra inclemencias meteorológicas en el marco del PLATERSANMAR.

La Dirección del Plan la asume la Alcaldesa, cuyas funciones son decidir las actuaciones para hacer frente a la emergencia y cuenta con:

- **Un Comité asesor que se reúne al final de cada jornada de mañana y tarde/noche para analizar el ritmo de los trabajos, y planeamiento de los objetivos y trabajos para siguientes jornadas, en el que se encuentran los Cuerpos de Policía Local y Protección Civil y el Concejal de Medio Ambiente, y;**
- **Un puesto de Mando Avanzado (PMA) que ejecuta las decisiones dependiendo de él todos los empleados y medios disponibles que es asumido por el Oficial Jefe de la Policía Local.**

PLATERSANMAR

INFORME FILOMENA

Ayuntamiento de
San Martín de Valdeiglesias

Informe Actuación en San Martín de Valdeiglesias
Operación Filomena

JUEVES 7 DE ENERO:

Ante las previsiones emitidas por la AEMET, se procedió a esparcir sal por las calles y calzadas del municipio. Un acopio de 16.700 kilogramos de sal distribuidos entre las zonas con un mayor riesgo de placas de hielo y se empiezan a hacer gestiones para la adquisición de todos los medios materiales necesarios para el operativo.

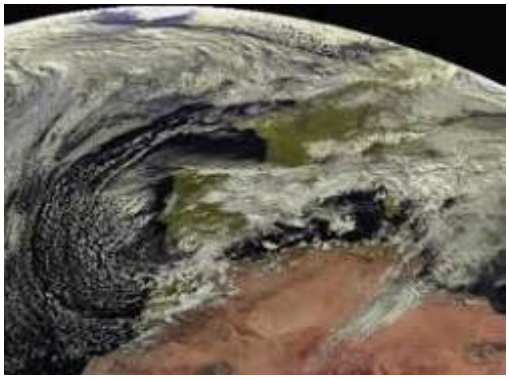

VIERNES 8 DE ENERO DE 2021. 09:00 HORAS

Tras analizar por el comité asesor la previsión de nieve, y las temperaturas previstas para la semana, se decide por la Alcaldesa comenzar a quitar nieve antes de que esta se convierta en hielo, dado que sería mucho más dificultoso y peligroso, y retrasaría los trabajos. Se procede a la contratación de 6 máquinas mixtas para utilizarlas como quitanieves.
Se establece como prioridad la habilitación de un carril por las vías que Policía Local considere prioritarias para que los servicios de emergencia lleguen al menos a las inmediaciones de cualquier vivienda de la localidad y acceso al Centro de Salud.
Se prevé que los caminos sean intransitables, por lo que se prevé la contratación de un todo terreno 4x4.
Para una mejor Coordinación se destinan terminales TETRA a Alcaldía y Concejal de Medio Ambiente, compartiendo red de comunicaciones con Protección Civil y Policía Local.

INFORME FILOMENA

Ayuntamiento de
San Martín de Valdeiglesias

Informe Actuación en San Martín de Valdeiglesias
Operación Filomena

VIERNES 8 DE ENERO DE 2021. 22:00 HORAS

Se activa la primera máquina mixta para limpieza de nieve.
Se activa a bomberos para árboles, ramas y cables con peligro en vía pública.
Se solicita quitanieves para M957

SÁBADO 9 DE ENERO DE 2021. 04:00 HORAS

Se activan todas las máquinas mixtas y se realizan durante toda la jornada (de 4 de la madrugada a 14:30 horas y de 16.00 a 20.00 horas) todas las vías que Policía Local, en reunión con Bomberos, ha considerado principales en caso de emergencia.
A los empleados de la empresa CESPA y empleados municipales se les encomienda la limpieza de aceras de travesía principal y pasos de peatones.
Se establecen las zonas para esparcir sal con camión CESPA, Dumper y Furgonetas.
Dado que Bomberos tiene como prioridad el rescate de vehículos en carretera, se toma la decisión de crear el grupo de "Leñadores" en turno de mañana y tarde, retirando ramas y descargando el peso producido por la nieve con el objetivo de evitar la caída de más ramas

INFORME FILOMENA

Ayuntamiento de
San Martín de Valdeiglesias

Informe Actuación en San Martín de Valdeiglesias
Operación Filomena

SÁBADO 9 DE ENERO DE 2021. 21:00 HORAS

En reunión del Comité Asesor, la Alcaldesa decide que se abra la circulación en todas las vías posibles del municipio, residenciales y comerciales, durante la jornada del domingo.
Al no haber llegado el pedido de sal realizado, debido a las restricciones previas de circulación y posteriormente por carreteras cortadas al ser impracticables, se realizan gestiones para el suministro de 5000 kg de sal que llegan al municipio la tarde del domingo.
Se evalúan daños en colegios y edificios municipales.

DOMINGO 10 DE ENERO DE 2021. 07:00 HORAS

6 máquinas mixtas trabajan con gran intensidad, desde las 7.00 a las 15.00 horas y de 16.00 a 21.00 horas, destinando una de ellas a la Urbanización Costa de Madrid.
Consiguen el objetivo propuesto, a excepción de calles sin salidas o aquellas de difícil acceso por vehículos estacionados y atrapados por la nieve.
A los empleados municipales y de la empresa CESPA se les encomienda la limpieza de entrada a viviendas de las zonas donde residen personas mayores.

INFORME FILOMENA

Ayuntamiento de
San Martín de Valdeiglesias

Informe Actuación en San Martín de Valdeiglesias
Operación Filomena

DOMINGO 10 DE ENERO DE 2021. 17:00 HORAS

Tras el análisis del Comité Asesor de los problemas con ramas, la Alcaldesa solicita la activación de los Bomberos Forestales de la Comunidad de Madrid.
Se establecen las zonas para esparcir sal con camión CESPA, Dumper y Furgonetas.

DOMINGO 10 DE ENERO DE 2021. 21:00 HORAS

En reunión del Comité Asesor, la Alcaldesa decide que se libere la nieve de estacionamientos de zonas comerciales, paradas de autobus y se realice doble carril en vías principales del municipio y accesos a colegios.

LUNES 11 DE ENERO DE 2021. 08:00 HORAS

6 mixtas trabajando de 8 a 14.00 horas y de 16 a 20.00 horas destinando una de ellas a las Urbanizaciones Javacruz y San Ramón.
Bomberos Forestales actúan en Costa de Madrid y Av. Ferrocarril para la retirada de ramas y troncos de árboles que invaden aceras y calzadas.
Se mantiene contacto con todas las familias residentes en zonas rústicas para conocer necesidades de alimentación y suministros.

INFORME FILOMENA

Ayuntamiento de
San Martín de Valdeiglesias

Informe Actuación en San Martín de Valdeiglesias
Operación Filomena

LUNES 11 DE ENERO DE 2021. 21.00 HORAS

Se mantiene reunión del Comité Asesor y se decide por Alcaldía que se proceda a la apertura de accesos de edificios municipales y se restablezca servicio de recogida de basura con camión pequeño. Se posponen trabajos en colegios ante la suspensión de clases.

MARTES 12 DE ENERO DE 2021. 08:00 HORAS

Se mantiene nuevo contacto con todas las familias residentes en zonas rústicas para conocer necesidades de alimentación y suministros.
Se reciben 30.000 kg de sal.

MARTES 12 DE ENERO DE 2021. 19:00 HORAS

Se inicia operativo 12, desde las 19.00 horas hasta las 7 de la mañana se esparcen 26.000 kg de sal en todo el municipio y la Urbanización Costa de Madrid.

INFORME FILOMENA

Ayuntamiento de
San Martín de Valdeiglesias

Informe Actuación en San Martín de Valdeiglesias
Operación Filomena

MIÉRCOLES 13 DE ENERO DE 2021. 08.00 HORAS

Se recibe el segundo camión con otros 30.000 kg de sal.
Se procede a esparcir sal en la urbanización Javacruz y se establece el punto de distribución para los vecinos.

MIÉRCOLES 13 DE ENERO DE 2021. 20:00 HORAS

Se mantiene reunión del Comité Asesor y se decide por Alcaldía que se proceda a la retirada de los montículos de nieve de las calles principales para evitar que se produzcan placas de hielo con la bajada de temperaturas.

JUEVES 14 DE ENERO DE 2021. 08:00 HORAS

El operativo sigue trabajando con las máquinas en la apertura de un doble carril en la Avenida Galeón y c/ Colón.
Se procede a la limpieza integral de las Plazas Real y Corredera.

INFORME FILOMENA

Ayuntamiento de
San Martín de Valdeiglesias

Informe Actuación en San Martín de Valdeiglesias
Operación Filomena

JUEVES 14 DE ENERO DE 2021. 20:00 HORAS

Se mantiene reunión del Comité Asesor y se decide por Alcaldía que se proceda a la limpieza integral de la Avenida Félix Rodríguez de la Fuente con el objetivo de habilitarla para la instalación del mercadillo ambulante de los lunes. Asimismo, se dan instrucciones para que se de acceso al mayor número de aparcamientos posible.

VIERNES 15 DE ENERO DE 2021. 08:00 HORAS

Retirada de nieve de contenedores para recogida de basura con camión 3 ejes.
Limpieza integral de la Avenida Félix Rodríguez de la Fuente.
Limpieza corredera Alta, Pza. Corredera, Pilar y Pza. Pilar.
Reparto necesidades básicas a familias en zonas rústicas.

SÁBADO 16 DE ENERO DE 2021. 08.00 HORAS

Limpieza integral de la Avenida Félix Rodríguez de la Fuente
Una vez terminadas las labores de limpieza, se procede a la recogida de 60.000 kg de basuras por la empresa CESPA, dejando el municipio totalmente libre de residuos.

INFORME FILOMENA

Ayuntamiento de
San Martín de Valdeiglesias

Informe Actuación en San Martín de Valdeiglesias
Operación Filomena

MEDIOS UTILIZADOS

6 máquinas mixtas de empresas locales
2 camiones municipales
1 camión empresa privada
1 camión Cespa
1 dumper
2 furgonetas
2 Coches de Policía
1 Todo terreno Incendios
1 Furgoneta de rescate
6 Vehículos de los Bomberos Forestales
6 Vehículos privados de voluntarios
1 Todo Terreno 4x4 (alquilado)
13 operarios de la empresa Cespa
14 Jardineros
6 operarios municipales
Cuerpo de Policía Local
Cuerpo de Protección Civil
Brigadas Bomberos Forestales de la Comunidad de Madrid
Forestales de la Consejería de Medio Ambiente
Bomberos de la Comunidad de Madrid
Voluntarios y vecinos del municipio

INFORME FILOMENA

Ayuntamiento de
San Martín de Valdeiglesias

Informe Actuación en San Martín de Valdeiglesias
Operación Filomena

Cosultas telefónicas y por redes

Llamadas Recibidas Policía Local 2369.

Llamadas Servicio atención ciudadana 1769.

Mensajes privados redes sociales Fecebook 986.

Mensajes privados desde la App 465

80.000 kilos de sal utilizada
70.000 kilos de basura retirada
40.000 kilos de ramas retiradas hasta el momento