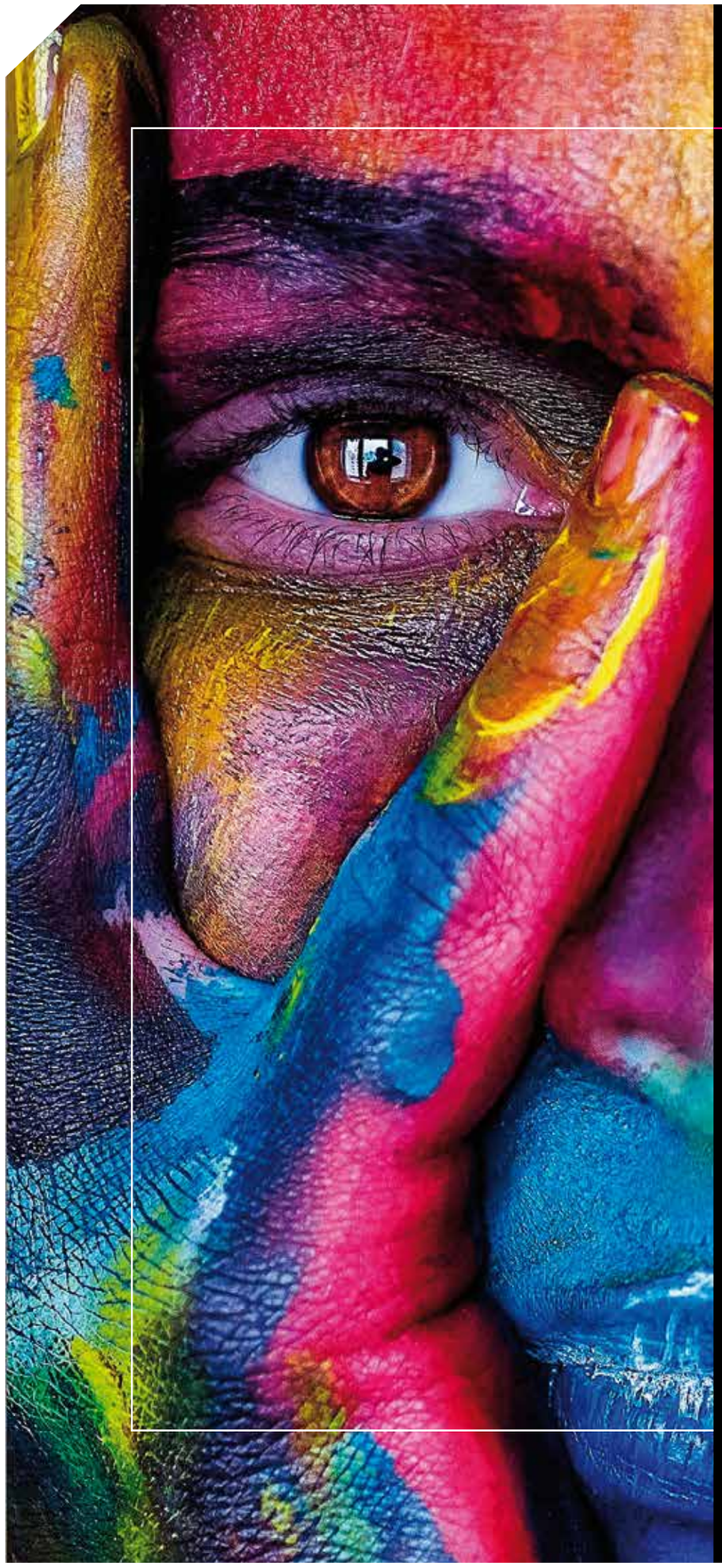

**I FESTIVAL**

# CON**MARCA** DE **MUJER**

Pacto de Estado
contra la violencia
de género

PROGRAMACIÓN MAYO/JUNIO MMXXI

## 8 de mayo.

## Baños de Montemayor

**Margarito & Cía. -** *"Rompiendo barreras"*

19:30 - Auditorio Municipal Santa Catalina

FUNDACION CAJA RURAL *Somos León*

hp SCDS

Pacto de Estado
contra la violencia de género

GOBIERNO DE ESPAÑA · MINISTERIO DE IGUALDAD

Diseño gráfico: Blancoperfecto | Fotografía: Engin Akyurt