PROPUESTA DE SEGREGACIÓN DE COTOS DE CAZA POR AFECCIÓN AL P.N. DE LA SIERRA DE GUADARRA
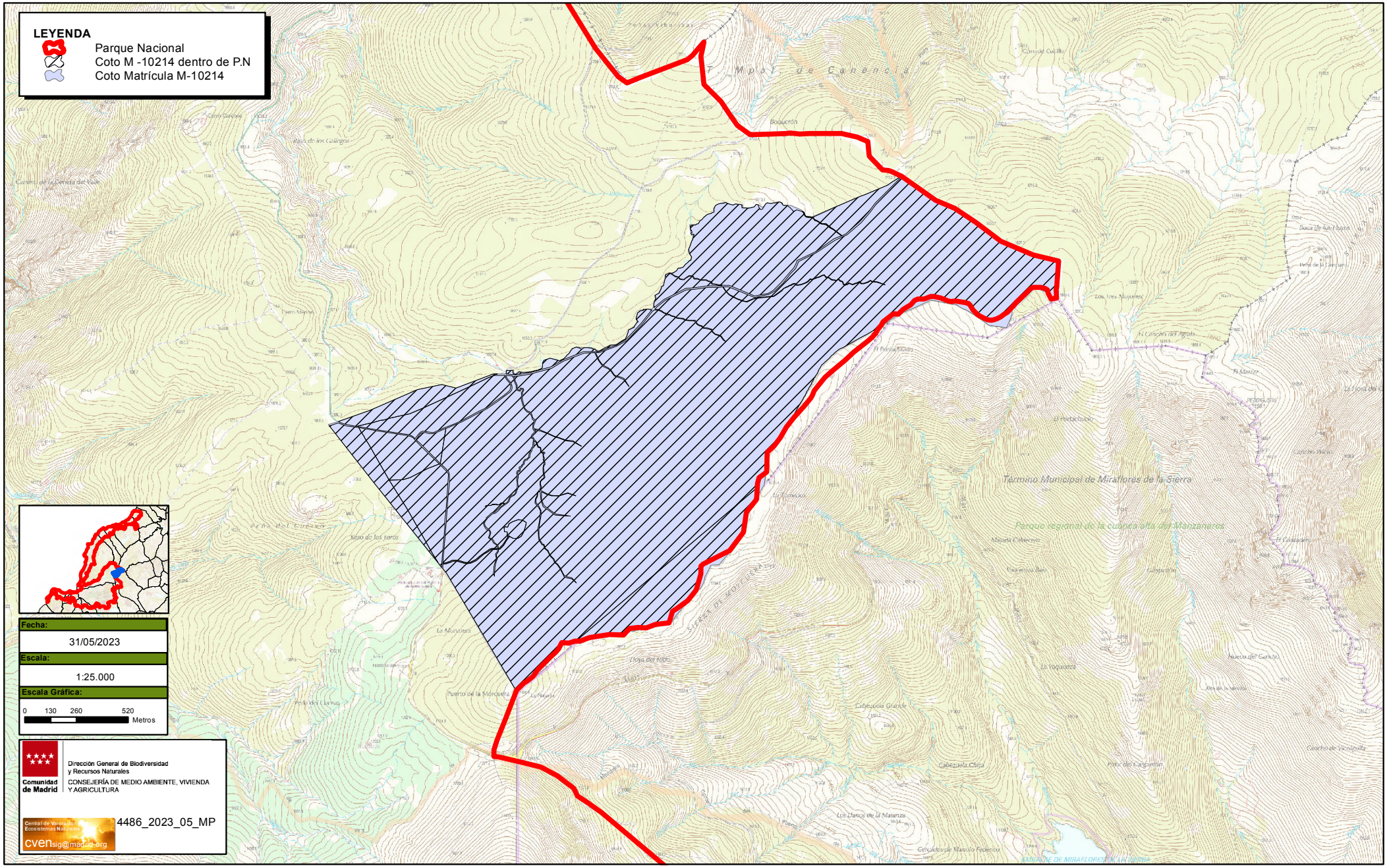
AYUNTAMIENTO DE RASCAFRIA
Registro de Entrada - REG01
Nº: 2023/2013
Fecha: 02/06/2023 a las 11:44