

# FICHA TÉCNICA

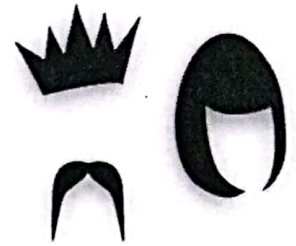

**Duración del espectáculo:** 40min

**Tiempo de montaje:** 3h

**Tiempo de desmontaje:** 1h

## **Espacio:**

El espectáculo se puede realizar en la calle o en interior

La compañía se encarga de todo el montaje y desmontaje

El espacio escénico ha de ser plano, liso y no inclinado de 9mx9m i 5m50 de altura mínimo

Suelo de césped o arena blanda no son adecuados

## **Sonido y luces:**

La compañía dispone de equipo de sonido propio

Se necesita una toma de corriente de 1000W/220V

En caso de espectáculo nocturno, luces a cargo de la organización

## **Otros:**

Sillas o gradas para el público

Camerinos para 2 personas con agua para beber

6 vallas para cerrar el espacio por detrás de la escenografía

Espacio para estacionar la furgoneta cerca del lugar de la actuación

