

VUELTA A ESPAÑA 2022

18ª Eta. Jueves 8 de Septiembre

Trujillo - Alto de Piornal 192 km

Alt Km

Provincia de Caceres

Salida lanzada por la EX-208 dirección Plasencia 300 metros antes del hito km 74

Lat. 39°28'51.45"N long 5°52'53.12"O

500
498

0
1

Plasencia, Cáceres

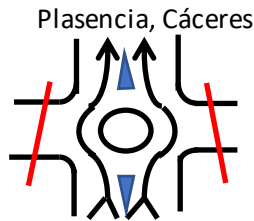

B.A

490

1,2

Madrid, A-58

489

1,3

paso inferior A-58

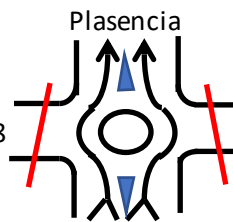

B.A

487

1,5

Cáceres, A-58

482

2

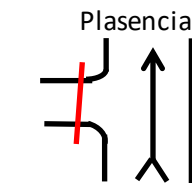

483

3

Monroy

492

4

481

5

455

6

427

7

427

8

424

9

417

10

Plasencia, Torrejón el Rubio

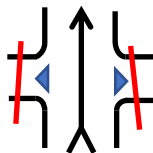

420

10,2

La Aldea del Obispo

A-5, Torrecilla de la Tiesa

416

11

424

12

414

13

394

14

379

15

403

16

397

17

412

18

431

19

432

20

407

21

361

22

329

22,7

EX-208

354	23
409	24
427	25
442	26
463	27
452	27,5
460	28
431	29
384	30
373	31
367	32
354	33
352	34
338	35
310	36
302	36,3
309	37
304	38
304	39
294	40
276	40,6
261	41
243	42
284	43
287	44
297	45
291	45,5
286	46
255	47
247	48
233	49
250	50
300	51
314	51,7
323	52

Plasencia, Torrejón el Rubio

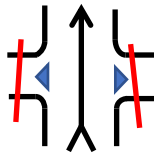

Camino rural Monroy

Jaraicejo

resaltos

Cáceres

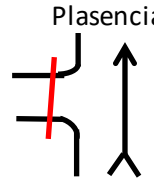

Plasencia

Torrejón el Rubio

carrtera más estrecha
descenso con curvas de 180º

B.A

punte estrecho en curva señalar

B.A

entrada zona parque nacional

Plasencia

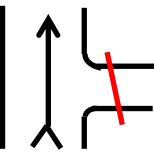

Castillo de Monfragüe

río Tajo

Plasencia

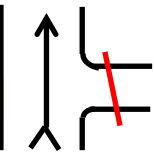

Villarreal de San Carlos

Villarreal de San Carlos

Plasencia



352

53

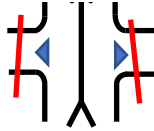

saltos de Torrejón

372

54

EX-208

391

55

381

56

salida zona parque nacional

365

57

398

58

415

59

423

60

435

61

431

62

434

63

432

64

419

65

65,4

2 tramos de bolardos centrales y bolardo suelto.

B.A

Plasencia

411

65,7

Estación de Monfragüe
paso inferior vía ferrea

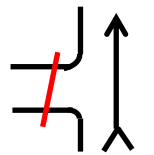

409

66,1

zona industrial

2 tramos de bolardos
centrales

B.A

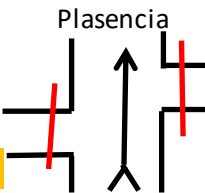

Plasencia

Malpartida de Plasencia

420

67

436

68

Plasencia, Portugal

447

68,7

Navalmoral de la Mata

B.A

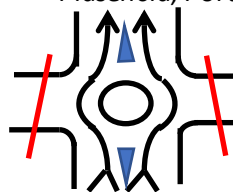

448

68,8

paso superior EX-A1

448

68,9

Portugal

B.A

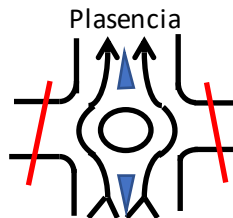

Plasencia

450

69

EX-208

454

69,2

vía de servicio

Plasencia

Navalmoral de la Mata

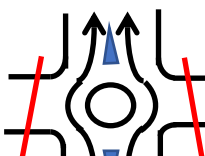



462 70
 487 71
 444 72
 385 73

entrada en Plasencia Plasencia (sur)

Cáceres, A-68 Salamanca Jaraíz de la Vera, Avila **B.A**

Resaltos
 C/de Trujillo

351 73,4
 338 74

Cáceres centro urbano **B.A**

Avda. de España pasa a ser la N-630a

336 74,5
 334 75

centro urbano **B.A**

A-66

337 75,5
 334 75,7

Puente de trujillo

Avda. de Calvo Sotelo **B.A**

340 75,8

Salamanca Avila, Jaraiz **B.A**

Plasencia
 Avda. de Alfonso VIII
resaltos

357 76,2





Avda. de la Salle **B.A**

362 76,8

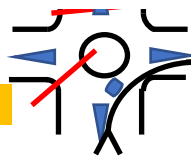
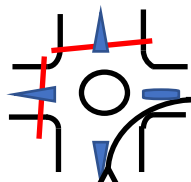
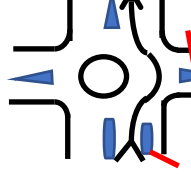
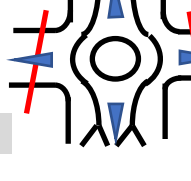
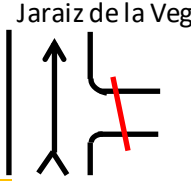
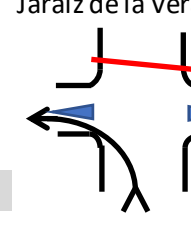
Avda. Virgen del Puerto Avila **B.A**

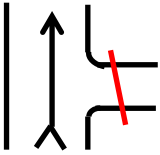
377 77,2

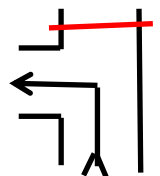
380	77,7	isleta central pasar por ambos lados		C/de Juan Loisaca	B.A
356	78	C/Marques de Ceballos Glorieta Bravo Murillo mediana C/Bravo Morillo		Avila, Jaraiz pirulo y colchoneta	B.A
335	78,2	Salamanca puente de Adolfo Suarez		Avila, Cáceres centro urbano	B.A
335	78,5	Avila		Jaraiz de la Vera Trujillo, Cáceres, Portugal	B.A
351	79	pasa a ser la EX-203			
417	80	3 tramos de bolardos centrales			B.A
431	80,6			Jaraiz de la Vega Haza del Obispo	
440	80,7	bolardos centrales			
469	81				
510	81,8				
494	82	grieta central llamar para repasar			
464	83				
445	84				
434	85				
426	86				
429	86,7	Gargüera Barrado		Jaraiz de la Vera Malpartida de Plasencia	B.A
		pasa a ser la CC-18.1			
428	87				
440	88				
453	89				
477	90				
513	91				
529	92				
540	92,2				
511	93				
496	94				

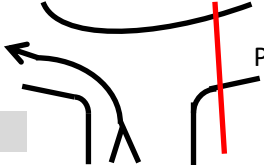
486	95				
507	96				
517	96,3	Cargüera resaltos			
		CC-18.1			
			Barrado		
504	97			Tejada de Tietar	
560	98				
611	99				
666	100				
737	100,9				
754	101	bolardos centrales pasa a ser la EX-213	Barrado		Arroyo Molinos de la Vera B.A
753	102				
726	103				
733	104				
695	105				
				Arroyo Molinos de la Vera	
650	106	comienza puerto carretera local desbrozar, algún bache			B.A
768	107				
849	108				
931	109				
977	109,7	llamar para acondicionar parte derecha Alto de la desespera 2ª Cat. pasa a ser la CC-139	Piornal		Jaraiz de la Vega B.A
961	110				
907	111				
834	112	curvas en descenso de 180º			
769	113				
711	114				
669	114,6		Jaraíz de la Vera		Pasaron de la Vega B.A
		pasa a ser la CC-31.3			
688	115				
712	116				
704	117				
668	118				
638	119				
595	120	resalto			
560	121	quitar coches y contenedores			

537	121,4	centro urbano pasa a ser la EX-203 Avd. de la Constitución		Torremenga	B.A	poner pirulo
540	122	Jaraíz de la Vera	resaltos			
545	122,3	EX-203	Jarandilla de la Vera	Casatejada Navalmoral de la Mata		
536	123		Jarandilla de la Vera			
508	123,5	Garganta la Olla				
504	124					
484	125	2 tramos de bolardos centrales				
490	126					
518	127					
521	128					
536	128,6	Monasterio San Jerónimo de Yuste Cuacos de Yuste		Jarandilla de la Vera	B.A	carretera más estrecha
570	129	pasa a ser la EX-391 resaltos				
635	130					
660	130,3	Monasterio San Jerónimo de Yuste				
661	131	carretera estrecha				
645	132	desbrozar algún bache				
660	133					
656	134					
618	135					
612	136					
592	137					
589	137,7	paso en descenso precaución pirulos y colchonetas Tramo de adoquín		Jaraiz de la Vega	B.A	
593	137,8	Garganta la Olla comienza puerto pasa a ser la CC-17.4		Piornal	B.A	
607	138	quitar coches				
662	139					

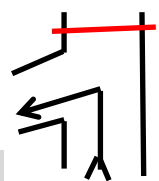
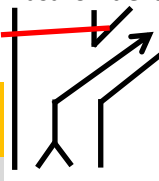
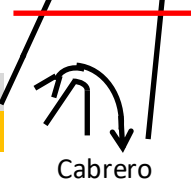
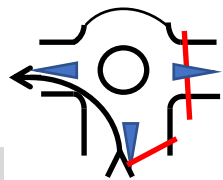
713	140				
775	141				
827	142	baches			
875	143				
928	144				
1000	145				
1052	146	baches			
1087	147				
1120	148	baches			
1167	149				
1230	150				
1266	151				
1270	151,2	PM El Piornal 1º Cat.			
1268	152				
1242	153				
			centro urbano		
1194	154	Piornal			B.A
		Pasarón de la Vera			
		pasa a ser la CC-139		pirulo	
1158	155	grietas centrales			
1107	156				
			Pasarón de la Vera		
1105	156,4	precaución descenso pronunciado curvas 180º		Barrado	B.A
		carretera local		desbrozar	
1053	157				
988	158				
913	159				
856	160				
			centro urbano		
767	161	Barrado			B.A
		pasa a ser la EX-213			
		pirulo y colchonetas			
			Cabrero		
750	162				
804	163				
844	163,5	puerto del rabanillo (no puntable)			
816	164				
753	165				
698	166	Casas del Castañar		Cabrero, Piornal	B.A
		pasa a ser la CC-105			
682	167	Casas del Castañar	resaltos	pirulos y colchonetas	
		pasa a ser la CC-86	rejilla parte izquierda	parte izquierda	
626	168	curvas de 180º en descenso			
569	169				
521	170				

468
412
385
384
386
389
398
400
401
412
419
434
489
538
600
650
709
769
830
885
941
991
1041
1110
1166

171
172
172,4
173
173,5
174
175
176
177
178
178,6
179
180
181
182
183
184
185
186
187
188
189
190
191
192

curva cerrada a la derecha poner pirulos y colchonetas

pasa a ser la N-110

N-110

comienza puerto

pasa a ser la CC-17.5

Valdastillas

resaltos

Meta Piornal PM 1ª Cat

Plasencia

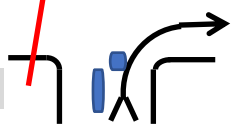

Navaconcejo, Avila

B.A

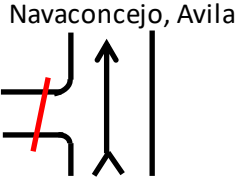

Navaconcejo, Avila

El Torno

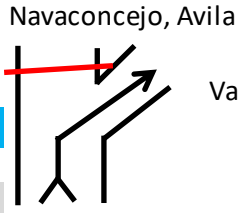

Navaconcejo, Avila

Valdastillas, Piornal

B.A

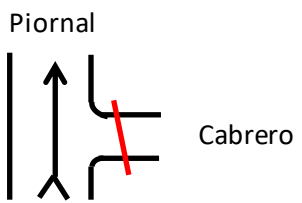

Piornal

Cabrero

ascenso 3.550
