

El Sendero de de las Emociones

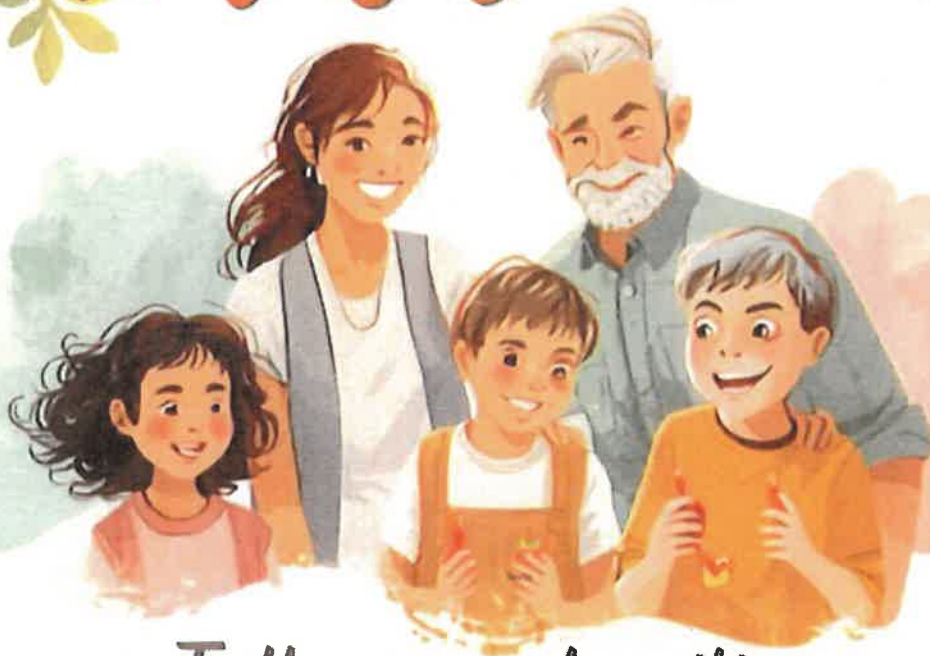

Taller para familias

niños: 5-11 años

6 de julio 18:00 - 19:30 h

Sala de Mujeres.

1º Planta Centro Cultural

INSCRIPCIONES:

Ayuntamiento de Santorcaz



Dirección General
de Servicios Sociales e Integración
CONSEJERÍA DE FAMILIA,
JUVENTUD Y ASUNTOS SOCIALES



Atención Social
Primaria



Actividad financiada con cargo al Convenio de colaboración entre la Comunidad de Madrid, a través de la Consejería de Familia, Juventud y Asuntos Sociales, y las Entidades Locales para el desarrollo de la Atención Social Primaria y otros programas por los servicios sociales de las entidades locales para el año 2026