TEATRO
ENCUENTRO

Programa de sensibilización de teatro social para la igualdad de oportunidades y la prevención de la violencia

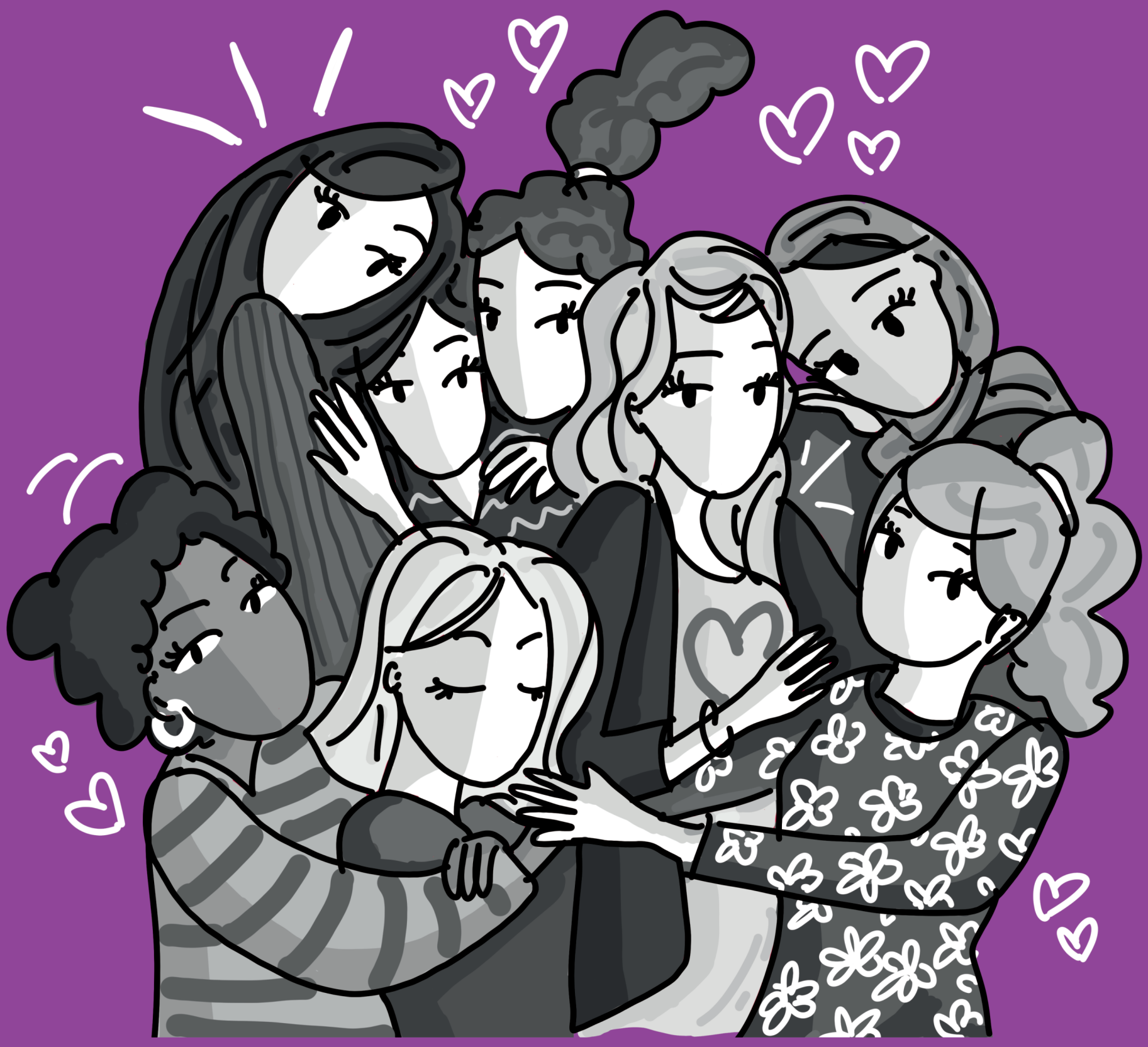

MUJERES QUE CUENTAN

INFORMACIÓN E INSCRIPCIONES:
AYUNTAMIENTO DE TU LOCALIDAD. ANIMAD@R COMUNITARIO CEAS

DIPUTACIÓN DE ÁVILA
Familia, Dependencia y Oportunidades

NOS IMPULSA

Servicios Sociales de Castilla y León

Junta de Castilla y León

Pacto de Estado contra la violencia de género