

PROGRAMA DE ACTIVIDADES MEDIO AMBIENTALES

Organizado por:

Ayuntamiento de Terradillos



“ENTRE ENCINAS Y VEREDAS”

22 OCTUBRE 2016

DESCRIPCIÓN DE LA RUTA:“ENTRE ENCINAS Y VEREDAS”

- **Punto de salida y llegada:** Ayuntamiento de Terradillos (El Encinar)
Ruta: Rotonda del Encinar- Albanova – Vía Verde hasta la Fábrica de Cerámica – Rotonda del Encinar
- **Itinerario:** Salimos desde la rotonda del Encinar dirección Albanova continuamos hasta llegar a la Vía Verde haremos el trayecto hasta la fabrica de cerámica y volvemos por la finca Valdescobela hasta llegar a la Rotonda del Encinar
- **Distancia:** 8,120 km itinerario circular
- **Duracion:** 4 horas
- **Dificultad:** baja para todos los públicos (a pie)
- **Características del grupo:** Pequeño (maximo 25 personas), heterogeneo (variedad de edades) guiado y no cautivo (con inscripción)
- **Epoca del año:** Otoño

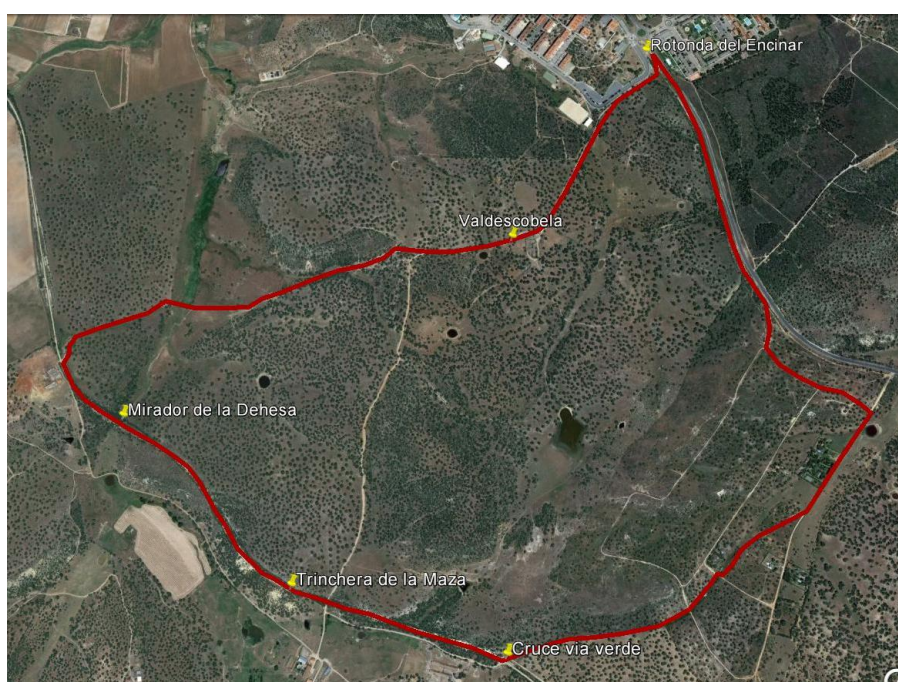

- **Recorrido:**
Salida de la rotonda del Encinar a las 10:00 h
1ª Cruce de la Vía Verde (5 min) Historia de la Vía Ferrea y su transformación en Vía Verde.
2ª Trinchera de la Maza (10min) Interpretación del elementos naturales y patrimoniales.
3ª Mirador de la Dehesa – Fábrica de Cerámica (10min) Interpretación del ecosistema del humedal (Arroyo del Tremedal) y fábrica.
4ª Valdescobela (10 min) Interpretación de la dehesa (desmoches y aclareos).
Llegada a las 14:00 h
- **Permisos y avisos para realizar la actividad:**
Seguro de responsabilidad civil para la actividad
Aviso a la Policía Local de la actividad
- **Recomendaciones:**
Ropa y calzado adecuado
Proteccion solar
Agua y algo de comida
Prismático