

¿Buscas empleo en el Bajo/Baix Cinca?

La Comarca del Bajo/Baix Cinca impulsa en 2026 el programa “Cuidando Comarca” para formar y emplear a 18 personas desempleadas. La Comarca del Bajo/Baix Cinca pondrá en marcha a partir del 1 de marzo de 2026 un nuevo Programa Experiencial TándEM de Empleo y Formación, aprobado por el INAEM, bajo el nombre “**Cuidando Comarca**”.

El programa, con una duración de 12 meses, combina formación oficial y experiencia laboral remunerada, y tiene como objetivo mejorar la empleabilidad de personas desempleadas de la comarca, al tiempo que se da respuesta a necesidades reales del territorio.

En total, se formará a **18** alumnos y alumnas trabajadoras, que contarán con contrato formativo a jornada completa (35 horas semanales) y salario según SMI, obteniendo además certificados de profesionalidad en dos ámbitos con alta demanda laboral.

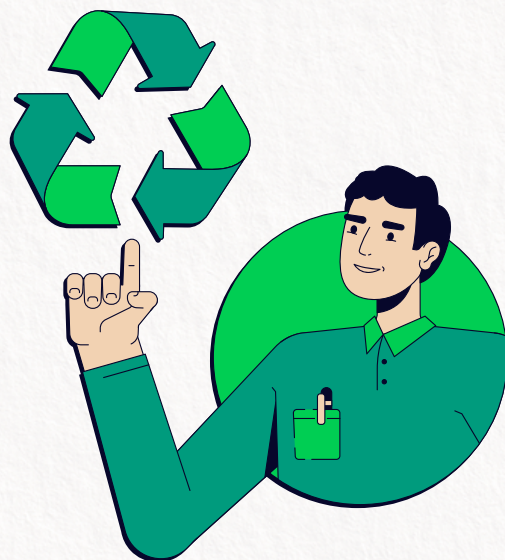

- **Dos itinerarios formativos con salida profesional:**

Gestión de Residuos y Educación Ambiental

Con 8 plazas, este itinerario incluye el Certificado de Profesionalidad de Gestión de residuos urbanos e industriales (nivel 2) y módulos del certificado de Interpretación y Educación Ambiental (nivel 3).

Está dirigido a personas con ESO o titulación equivalente, inscritas como demandantes de empleo en INAEM y con permiso de conducir B.



Empleo Doméstico y Atención Sociosanitaria

Con 10 plazas, este itinerario permitirá obtener los certificados de Empleo Doméstico (nivel 1) y Atención sociosanitaria a personas dependientes en instituciones sociales (nivel 2).

Los requisitos incluyen lectoescritura en castellano y matemáticas básicas, inscripción en INAEM y permiso de conducir B.

En ambos casos, tendrán preferencia las personas que no hayan participado en programas experienciales anteriores.



Proceso de selección y plazos



El plazo límite de presentación de candidaturas finaliza el 31 de enero de 2026.

Los procesos de selección se realizarán en la sede de la **Comarca del Bajo/Baix Cinca**, mediante **prueba escrita y entrevista personal**:

- Itinerario de Atención Sociosanitaria: **10 de febrero de 2026, a las 9:30 h**
- Itinerario de Gestión de Residuos: **12 de febrero de 2026, a las 9:30 h**

Las personas interesadas deberán acudir con **carta del INAEM, currículum vitae, DNI/NIE y bolígrafo**.

Información e inscripciones

La inscripción y solicitud de información puede realizarse a través de la **Oficina de Empleo del INAEM en Fraga**, llamando al **974 474 732** (de 9:00 a 14:00 h) o enviando el currículum a **inaem.oefraga@aragon.es**, indicando en el asunto el número de oferta y el DNI/NIE.



Para más información sobre cómo inscribirse en ofertas de empleo en:
inaem.aragon.es/ofertas-de-empleo