ESCUELA DE VERANO

Del 26 de Junio al 15 de Agosto

9:00 a 14:00 h. > sin comedor
9:00 a 16:00 h. > con comedor
(Posibilidad de Aula Matinal desde las 7:30 h. Desayuno Incluido)

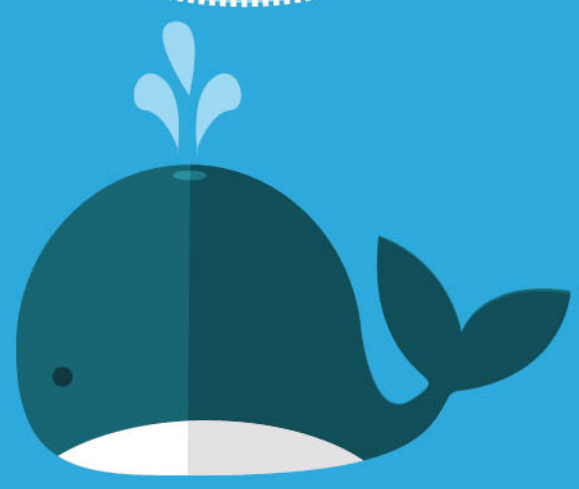

Actividades:

Excursiones, talleres, deporte, juegos acuáticos, clases de inglés, apoyo escolar

VIAJE A PARQUE ACUÁTICO

Incluido

Precio (sin Comedor)	Precio (con Comedor)
1º Hijo 40€	1º Hijo 90€
2º Hijo 35€	2º Hijo 85€
3º Hijo 30€	3º Hijo 80€

Información e Inscripciones:
Desde el 8 de Junio al 21 de Junio
Ayuntamiento de Fuente de Piedra
Teléfono: 952735016

Ayto de
Fuente de Piedra
Concejalía de Educación

Este año en la Escuela de Verano trabajaremos diferentes temáticas a través de las siguientes actividades y visitas:

1ºSEMANA: ***"Adornamos nuestra Escuela de Verano"***

Conozco a profesores y compañeros, Taller de manualidades

2ºSEMANA: ***"Conozcamos nuestro municipio"***

Biblioteca Infantil, Pabellón Municipal, Campo de Fútbol, Parques Infantiles, Visita a la Laguna, Visitas a Empresas Locales

3ºSEMANA: ***"Semana de la Comunicación"***

Periódico y Radio, Karaoke, Cine, Canción del Verano, Grabamos nuestra canción y concursos

4ºSEMANA: ***"Preparamos nuestra feria"***

Taller de abalorios, adornos para la feria

5ºSEMANA: ***"Semana del deporte"***

Gymkanas, baloncesto, balonmano, gimnasia, aerobic, yoga

6ºSEMANA: ***"La semana de los talleres"***

Taller de Estampación, Taller de Origami, Taller de Pintura al aire libre, Talleres Creativos, taller de Mandalas

7ºSEMANA: ***"Nos despedimos de la Escuela"***

Juegos acuáticos y Fiesta Fin de Verano.

Además todos los días:

Apoyo escolar/Técnicas de estudio/Clases de inglés

Viaje a parque acuático incluido!!

La inscripción para la Escuela de Verano se recoge en el Ayuntamiento.

PRECIOS

Sin comedor	Con Comedor
1º Hijo/a 40€	1º Hijo/a 90€
2º Hijo/a 35€	2º Hijo/a 85€
3ºHijo/a 30€	3ºHijo/a 80€

La bonificación por 2º y 3º hijo/a sólo se aplicará a los empadronados en el municipio.

Para hacer el pago:

CAJAMAR/Cuenta del Ayuntamiento/Concepto "Escuela de Verano"

Para formalizar la inscripción deberá presentar justificante de pago antes del día 22 de Junio en el Ayuntamiento.

DURACIÓN

Del 26 de Junio al 15 de Agosto

HORARIO

Desde las 9.00 hasta las 14.00 horas (Sin Comedor) y Desde las 9.00 hasta las 16.00 horas (con comedor)
Posibilidad Aula Matinal desde las 7.30 horas
(Desayuno incluido)

PLAZO DE INSCRIPCIÓN

Desde el 8 de Junio hasta el 21 de Junio
AMBOS INCLUSIVE

INFORMACIÓN Y RESERVAS

Ayuntamiento de Fuente de Piedra
2ª Planta. Preguntar por Nereida
(Concejala de Educación)
952735016