

NEWSLETTER

A.E.D.L.

Concejalía de promoción económica

AYUNTAMIENTO DE PALAZUELOS DE ERESMA



2020
22
OCTUBRE



Agencia de
Empleo y
Desarrollo
Local

**AYUNTAMIENTO DE
PALAZUELOS DE
ERESMA**

Concejalía de promoción
económica y empleo

ECYL

INGENIERO/A ELÉCTRICIDAD-ELECTRÓNICA PARA SEGOVIA

Empresa de montajes eléctricos ubicada en La Lastrilla (Segovia) necesita **INGENIERO/A con experiencia en programación de sistemas de automatización y control de procesos industriales.**

Requisitos:

- Titulación de Ingeniería Eléctrica o Electrónica
- Conocimientos en programación PLC, HMI (pantallas táctiles), HMI-PC (SCADA), Diseño de esquemas eléctricos
- Configuración de variadores de velocidad e instrumentación de campo
- Pruebas en talleres
- Prueba y puesta en marcha en casas de clientes
- Experiencia de campo
- Conocimiento de redes de comunicación y buses de campo
- Conocimiento de otras marcas de PLC
- Conocimiento de bases de datos (SQL Server)

Se ofrece:

- Contrato indefinido
- Jornada completa
- Salario 25.000-28.000

Para solicitar:

- Las personas interesadas que cumplan los requisitos pueden enviar su CV a la **Oficina de Empleo de Segovia** en la dirección ecylsegovia@jcy.es , indicando en el Asunto "Oferta 9410 Ingeniero/a".

INGENIERO/A INDUSTRIAL DE PRODUCCIÓN (CON DISCAPACIDAD) PARA SEGOVIA

Empresa ubicada en Valverde del Majano (Segovia) precisa cubrir un puesto de **TÉCNICO/A EN INGENIERÍA INDUSTRIAL Y DE LA PRODUCCIÓN.**

Requisitos:

- Titulación universitaria de **Ingeniería Industrial o similares.**
- **Certificado de discapacidad** igual o superior al 33%.
- Experiencia previa en puesto similares de al menos 4 años.
- Nivel muy alto de Inglés (al menos un C1).
- Se valorará Máster en *Lean Manufacturing-Continuous Improvement*.
- Los candidatos deberán estar inscritos como desempleados en los Servicios Públicos de Empleo.

Se ofrece:

- Contrato indefinido, con 6 meses de periodo de prueba.
- Jornada de 39 horas semanales.

- Horario: de 9:00 - 18:30
- Salario: 43.000 €/brutos anuales.

Para solicitar:

- Las personas interesadas deberán enviar su **CV** a la **Oficina de Empleo de Segovia** en la siguiente dirección de correo electrónico: ana.suarez@jcy.es, indicando en el **Asunto su DNI y el nº de Oferta 13226**.

TÉCNICO/A SUPERIOR EN RRHH (CON DISCAPACIDAD) EN SEGOVIA

Empresa ubicada en Valverde del Majano (Segovia) busca para cubrir una vacante, un/a **TÉCNICO SUPERIOR EN RECURSOS HUMANOS**.

Requisitos:

- Título Universitario en RRHH, Derecho o Relaciones Laborales.
- **Certificado de discapacidad** igual o superior al 33%.
- Nivel superior de Inglés (al menos un C1)
- Experiencia mínima en puestos similares de 7 años.
- Imprescindible estar inscrito como desempleado en los Servicios Públicos de Empleo.
- Carnet de conducir B.
- Muy valorable Máster en RRHH.

Se ofrece:

- Contrato indefinido, con periodo de prueba de 6 meses.
- Jornada de trabajo: 39 horas semanales.
- Horario: 9:00 - 18:30 h.
- Salario: 58.000 €/brutos anuales

Para solicitar:

- Las personas interesadas deberán enviar su **CV** a la Oficina de Empleo de Segovia en la dirección de correo electrónico ana.suarez@jcy.es , antes del **19 de noviembre de 2020**, indicando en el **Asunto su DNI y el nº de Oferta 13223**.

PANADERO/A

Localidad: Fuentesauco de Fuentidueña.

Empresa necesita panadero/a con experiencia y carné de manipulador de alimentos.

Interesados llamar al nº de teléfono 921169706.

ALBAÑILES

Oferta de empleo de Albañil (Oficial de 1ª) en Segovia, con experiencia. Contrato temporal, jornada completa. Interesados enviar currículum a ana.suarez@jcy.es

CARNICERO/A

Oferta de empleo de Carnicero/a para la venta en comercio en Segovia, con experiencia en puestos similares y carnet de conducir. Llevará a cabo también labores de reparto de las mercancías. Se ofrece contrato indefinido y jornada

completa. Interesados enviar currículum a ana.suarez@jcy.l.es

EMPLEO RURAL

Segoviasur

MONITORA AUTOBÚS ENSEÑANZA SECUNDARIA
MONITORA AUTOBÚS ENSEÑANZA SECUNDARIA
MONITORA AUTOBÚS ENSEÑANZA SECUNDARIA

[Más información y enlace a la plataforma para subir el cv y aplicar a éstas ofertas de empleo](#)

Honorse

MONITOR TRANSPORTE ESCOLAR (ZONA CARBONERO EL M)

[Más información y enlace a la plataforma para subir el cv y aplicar a éstas ofertas de empleo](#)

Nordeste (Codinse).

ALQUILER DE HOSTAL RESTAURANTE
MECÁNICO DE AUTOMÓVIL CON EXPERIENCIA
EXPLOTACIÓN DEL BAR SOCIAL DE REBOLLAR
AYUDANTE DE ELECTRICISTA CON CARNET DE CONDUCIR
PESCADERA/O PROFESIONAL CON EXPERIENCIA
ACOMPAÑANTES DE TRANSPORTE ESCOLAR
OPERARIO PARA CARPINTERÍA METÁLICA
ENFERMERA/O TITULADO A JORNADA COMPLETA

[Más información y enlace a la plataforma para subir el cv y aplicar a éstas ofertas de empleo](#)

SEGOVIAEMPLEO

ENFERMERA/O PCR. Grupo Sanitaria. Se requieren 2 Enfermera/os para realizar PCR en Chañe y Coca (Segovia) el 22 octubre a las 9h en ambas ubicaciones. Compatible con cualquier otra actividad profesional. [Enlace](#)

TUTRABAJO

[PERSONAL DE LIMPIEZA](#). Segovia. 21/10/2020
[TÉCNICO DE CALIDAD](#). SEGOVIA. 21/10/2020
[MECANICO , MOTORES DE 2T Y 4T](#). SEGOVIA. 14/10/2020

INFOJOBS

[Técnico Contable. Empresa del sector de la construcción](#). Segovia
[Empleado de Almacén de Cereal y Materias Primas. OCTAVIANO PALOMO](#). Abades

Agencia de empleo y desarrollo local del Ayuntamiento de Palazuelos de Eresma – Concejalía de promoción económica | AYUNTAMIENTO DE PALAZUELOS DE ERESMA. 921449354 ext. 8. adl@palazuelosdeeresma.es 3

[TRABAJADOR CON EXPERIENCIA EN MANEJO DE CARRETILLA ELEVADORA FRESH GOURMET SL](#). Mozoncillo
[Tec. PRODUCCIÓN \(Lean Manufacturing\). Manpower Professional](#). Segovia
[Aux. Administrativo/a Contable. AGIO GLOBAL TRABAJO TEMPORAL](#). Segovia
[Auxiliar administrativo con alto nivel de inglés. Fundiciones y Sistemas Avanzados S. L.](#) Valverde Del Majano
[FP Electricidad \(recién titulado\). Applus+](#). Segovia
[Ingeniero Agrícola/Agrónomo. Manuel Garcia](#). Valseca
[DEPENDIENTE/A COMERCIO P.ANIMAL. SYNERGIE T.T., E.T.T. Castilla León](#). SEGOVIA.
[APLICADOR DE VINILO / MONTADOR PUBLICIDAD. F D M Comunicación](#). Segovia
[OFICIAL MECÁNICO - DELEGACIÓN SEGOVIA. MAQUINARIA CALDERON](#). La Lastrilla
[Personal de tráfico. Délcom Operador Logístico](#). Segovia
[Dependiente con experiencia para sector materiales de construcción. SEYMAR TARIMAS SOCIEDAD LIMITADA](#). Segovia
[Técnico \(H/M\) de Mantenimiento. Manpower](#). Cuéllar
[Director/a Nueva Agencia de Prevención. Prevensystem](#). Segovia
[OFICIAL CARPINTERÍA DE ALUMINIO Y PVC. IMER](#). Segovia
[INGENIERO/A SUPERIOR. pretersa-prenavisa estructuras de hormigon](#). Segovia
[TELEOPERADOR /TELEOPERADORA VENTA DE SEGUROS \(Teletrabajo\). REVCAR DIGITAL SL](#). San Martin De Valdeiglesias
[Personal administrativo - media jornada. AFFIDEA](#). Segovia
[CONSULTOR/LEGAL PROTECCIÓN DE DATOS. TECNOAYUDAS CONSULTING S.L.](#) Segovia
[Operador/a de Tráfico en Segovia. Transportes A. Santo Domingo](#). Valverde Del Majano
[Agente Comercial Sector de Seguros \(Segovia\). SecurCaixa Adeslas](#). San Ildefonso
[Contable con experiencia. DESPACHO FISLAB INTEGRAL SOCIEDAD LIMITADA](#). Segovia
[Técnico sector calefacción/climatización. S.A.T. Jesús García](#). Segovia

OTRAS FUENTES

[Técnico de Mantenimiento](#). Randstad , Segovia (Segovia)
indefinido, 17.000-23.000€ al año
[Peón de usos multiples](#). Randstad , Segovia (Segovia)
a determinar durante el proceso, 8-9€ la hora
[Mozo de cuadra](#). Randstad , Lastras del Pozo (Segovia)
con posible incorporación a plantilla, 7-8€ la hora
[Peón industria Cárnica](#). Randstad , Cantimpalos (Segovia)
a determinar durante el proceso, 9-10€ la hora

OFERTAS DE EMPLEO EN EL SECTOR PÚBLICO

Empleo público en Segovia

INTERINIDAD DE SECRETARÍA-INTERVENCIÓN EN AYTO. DE BASARDILLA (SEGOVIA)

Convoca: Ayuntamiento de Basardilla

Cuerpo: SECRETARÍA-INTERVENCIÓN

Plazas: 1 (interina)

Acceso: Concurso de méritos

Titulación: Grado universitario o equivalente

Plazo: Hasta el 28 de octubre de 2020

Observaciones: Para la agrupación de ayuntamientos de Basardilla, Brieva y Santo Domingo de Pirón

Fuente: Empleo Público. BOP de Segovia de 21/10/2020

Municipio: BASARDILLA (SEGOVIA)

Enlace: [Consulta las bases en bop Segovia 21/10/20](#)

INTERINIDAD DE SECRETARÍA-INTERVENCIÓN EN AYTO. DE FUENTERREBOLLO (SEGOVIA)

Convoca: Ayuntamiento de Fuenterrebollo

Cuerpo: SECRETARÍA-INTERVENCIÓN

Plazas: 1 (interina)

Acceso: Concurso de méritos

Titulación: Grado universitario o equivalente

Plazo: Hasta el 23 de octubre de 2020

Observaciones: Para la agrupación de ayuntamientos de Fuenterrebollo y Navalilla

Fuente: Empleo Público. BOP de Segovia de 16/10/2020

Municipio: FUENTERREBOLLO (SEGOVIA)

Enlace: [Consulta las bases en bop Segovia 16/10/20](#)

Convocatorias de empleo público en CyL

CONVOCATORIA PARA PROFESORADO DE SECUNDARIA EN CASTILLA Y LEÓN

Convoca: Junta de Castilla y León. Consejería de Educación

Cuerpo: PROFESORADO DE SECUNDARIA, F.P., E.O.I., MÚSICA Y ARTES ESCÉNICAS

Plazas: 1401

Acceso: Concurso-Oposición

Titulación: Consultar Bases

Plazo: 30 de octubre de 2020 (nuevo plazo de solicitud)

Observaciones: Consultar Bases para distribución de especialidades y número de plazas

Fuente: Empleo Público. BOCYL 06/3/2020, 17/06/2020; www.educa.jcyl.es

Comunidad autónoma: Castilla y León

Enlaces:

[Consultar Bases en BOCYL 06/03/2020](#)

[Más información y acceso a la aplicación de solicitud](#)

LISTAS PARA CUBRIR INTERINIDADES DOCENTES EN JUNTA DE CASTILLA Y LEÓN

Convoca: Junta de Castilla y León. Consejería de Educación

Cuerpo: DOCENTE. PROFESOR/A.

Plazas: Listas Dinámicas para cubrir interinidades

Acceso: Concurso de Méritos

Titulación: Específica para cada Cuerpo y Especialidad. Consultar Bases

Plazo: Permanentemente abierta hasta la finalización del curso escolar 20-21

Observaciones: Puestos Docentes en régimen de interinidad en Centros Educativos Públicos de la Comunidad de Castilla y León.

Enlace: [Más información](#)

Convocatorias de empleo público Administración del Estado

80 PLAZAS DE LA ESCALA TÉCNICA DE GESTIÓN DE ORGANISMOS AUTÓNOMOS, ESP. SANIDAD Y CONSUMO

Convoca: Ministerio de Sanidad

Cuerpo: ESCALA TÉCNICA DE GESTIÓN DE ORGANISMOS AUTÓNOMOS

Plazas: 80 (4 discapacidad)

Titulación: Licenciatura o Grado, Ingeniería o Arquitectura

Acceso: Oposición

Plazo: 10 de noviembre de 2020

Fuente: Empleo Público. BOE 09/10/2020

Ámbito nacional.

Enlace: [Consulta las bases](#)

58 plazas del Cuerpo de Ingenieros/as de Caminos, Canales y Puertos del Estado

Convoca: Ministerio de Transportes, Movilidad y Agenda Urbana

Cuerpo: INGENIEROS/AS DE CAMINOS, CANALES Y PUERTOS DEL ESTADO

Plazas: 58 (3 discapacidad)

Acceso: Oposición y Curso Selectivo

Titulación: Título de Ingeniero/a de Caminos, Canales y Puertos

Plazo: 27 de octubre de 2020

Información obtenida de: Empleo público. BOE 28/09/20

Enlaces relacionados: [Consulta las bases en BOE 28/09/20](#)

Ofertas de empleo público. Convocatorias. **Boletín MAP Semana del 20.09.2020 al 26.10.2020:** [enlace](#)

EMPLEO EN EUROPA

Ofertas Eures: [enlace](#)

[Boletín de empleo de la Unión Europea](#)

[Prácticas en la UNESCO](#)

[Portal de empleo y prácticas en la Unión Europea PICE](#)

EMPRENDER

RECURSOS PARA EMPRENDER.

CREAR

AYUDAS E INCENTIVOS
QUE PUEDO SOLICITAR

CREACIÓN Y PUESTA
EN MARCHA DE MI
EMPRESA

DECISIÓN DE CREAR MI EMPRESA

EMPIEZA LA ACTIVIDAD:
QUIERO CONTRATAR
TRABAJADORES

OBLIGACIONES
DE MI EMPRESA

ADMINISTRAR

La DGIPYME ha desarrollado este portal para ayudar al empresario autónomo en su proyecto empresarial.

AYUDAS ECONÓMICAS

AYUDAS ECONOMICAS PARA EMPRENDER EN SEGOVIA Y PROVINCIA.

Ayudas a emprendedores Grupo de Acción local Segovia sur. [Enlace.](#)

BONIFICACIONES

Tarifa plana cuota de autónomos: [enlace.](#)

CAPITALIZACIÓN DE LA PRESTACIÓN DE DESEMPLEO

Capitalización de la prestación por desempleo para emprender: [Enlace.](#)

OTROS RECURSOS PARA AYUDARTE EN EL EMPRENDIMIENTO EN SEGOVIA

OFICINA DEL EMPRENDEDOR ICE

Podrás contar con la asistencia de un teléfono de ICE, especializado en la atención a emprendedores.

Los **servicios** que ofrece la Oficina del Emprendedor ICE son:

- Análisis de tu **idea empresarial**, con el objeto de determinar la viabilidad de la misma.
- Ayuda para elaborar el **plan de empresa** del negocio
- Información sobre los **instrumentos de apoyo** disponibles para emprendedores, del ICE y otras entidades (ECYL, ENISA, ICO, CDTI y otros como entidades financieras).
- Información y gestión sobre **espacios físicos** para alojar tu empresa.
- Asesoramiento en la realización de **trámites**: registros públicos, notarios, Agencia Tributaria, Seguridad Social, licencias, autorizaciones, certificados, etc.
- **Constitución telemática de tu empresa** en 24 horas como autónomo, [SL](#) [y SLNE](#)
- Ayuda en la **búsqueda de financiación** para tu proyecto: microcréditos, ayudas reembolsables, créditos participativos, capital riesgo y business angels.

¿Dónde están las oficinas del emprendedor en Segovia?

Dirección Territorial del Instituto para la Competitividad Empresarial de Segovia

Agencia de empleo y desarrollo local del Ayuntamiento de Palazuelos de Eresma – Concejalía de promoción económica | AYUNTAMIENTO DE PALAZUELOS DE ERESMA. 921449354 ext. 8. adl@palazuelosdeeresma.es 8

Plaza de San Esteban, 7 - 1ª planta - C.P.: 40003 - Segovia (Segovia)
Teléfono: 921 443 858

ORIENTACIÓN PARA TRABAJADORES POR CUENTA AJENA

ARTICULOS, ESTUDIOS, INFORMES DE INTERÉS PARA TRABAJADORES

FORO ECONOMICO MUNDIAL
Habilidades top de 2025



Top 10 skills of 2025

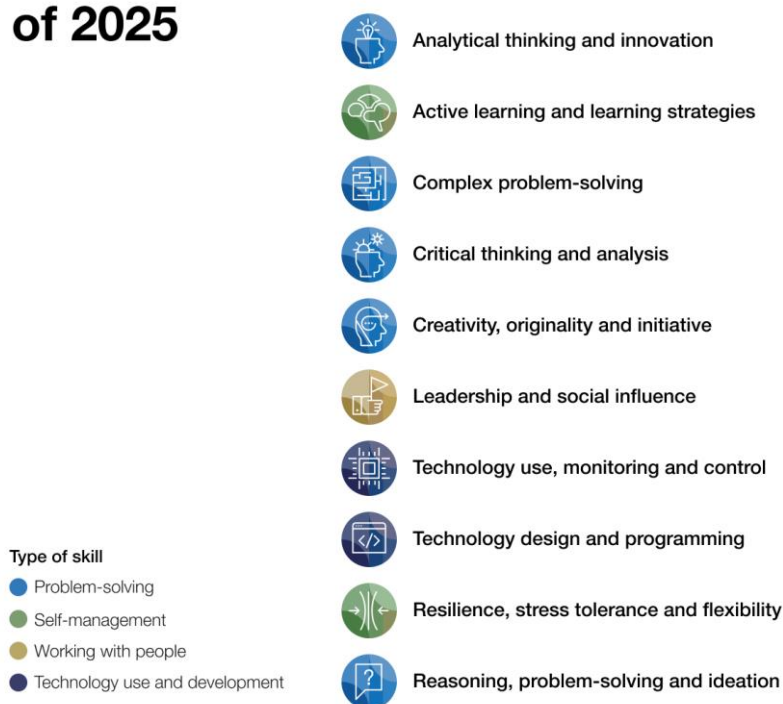

Source: Future of Jobs Report 2020, World Economic Forum.

[enlace](#)

INFOJOBS ORIENTACIÓN

[¿Cómo es la ley del teletrabajo aprobada por el Gobierno?](#)

MARTA MOULIA

[Estudio de Remuneración 2020](#) Michael Page

OBSERVATORIO DE LAS OCUPACIONES

[Boletín Trimestral del Mercado de Trabajo.](#)

FUNDACIÓN ADECCO

[Guía 20 COMPETENCIAS contra la exclusión social en el empleo.](#)

TRABAJA ASTUR

[Conoce tu profesión - 405 perfiles profesionales.](#)

Agencia de empleo y desarrollo local del Ayuntamiento de Palazuelos de Eresma – Concejalía de promoción económica | AYUNTAMIENTO DE PALAZUELOS DE ERESMA. 921449354 ext. 8. adl@palazuelosdeeresma.es 9

FORMACIÓN PARA TRABAJADORES

SELECCIÓN FORMACIONES

ECYL:

[Cursos Ectl.](#)

CAMARA SEGOVIA:

[248 CURSOS ONLINE DE CÁMARA DE COMERCIO PARA JÓVENES INSCRITOS EN GARANTÍA JUVENIL.](#)

SEGOVIA ACTIVA:

[Escuela de Formación Online SegoviActiva 3.0.](#)

FOREMCYL:

- [Preparación de Pedidos. 40 h](#)
- [Registros contables. 120 h](#)
- [Manipulación de cargas con carretillas elevadoras. 50 h](#)
- [Nutrición y Dietética. 110 h](#)
- [Manipulador de alimentos. 10h](#)
- [Firma electrónica. Las nuevas tecnologías en la comunicación. 45 h](#)
- [Operaciones auxiliares de servicios administrativos y generales. 40 h](#)

- **Talleres de Mejora de la Empleabilidad de Foremctl**

Catálogo de talleres online gratuitos 20 H.

Servicio de información para jóvenes de Foremctl .

Para menores de 35 años.

Plazo de inscripción hasta :

20/10/2020

Inicio: 26/10/2020



[Enlace para inscribirse](#)

LOGOS FORMACIÓN



www.logosformacion.com

921 443 016

logosformacion @logosformacion

CURSOS GRATUITOS Desempleados

FORMACIÓN CON INICIO EN NOVIEMBRE

¡Inscríbete Ya!

GESTIÓN DE MARKETING Y COMUNICACIÓN

360 HORAS - (4 MÓDULOS MF02186_3, MF02187_3,
MF02188_3, MF02189_3)

De 08:30 a 14:30, en LOGOS 3

Del 9 de Noviembre al 25 de Febrero

Acceso con BACHILLERATO o superior



PROTOCOLO COVID-19

- Toma de temperatura diaria.
- Aforo reducido y distribución por clases y espacios.
- Desinfección de superficies y zonas comunes.
- Gel hidro-alcohólico en todas las aulas

ACTIVIDADES DE VENTA

590 HORAS - (COMV0108)

De 08:30 a 14:30, en LOGOS 3

Del 9 de Noviembre 2020 a Mayo 2021

Acceso con ESO o superior

Material gratuito y ayuda de transporte



logos2 logos3
san antón, 2 ctra. villacastín, 11
segovia

ACCIÓN LABORAL

ES TIEMPO DE CRECER...
#FórmateConGRI

CURSOS ONLINE GRATIS POR SECTORES PARA TRABAJADORES Y AUTONOMOS
(Incluidos los que estén en ERTE)

SECTOR	CONTENIDO	MES	HORAS
ADMINISTRACIÓN Y GESTIÓN	✓ FUNDAMENTOS DE WEB 2.0 Y REDES SOCIALES	Noviembre	10 h.
	✓ CONTRATACIÓN LABORAL, TIPOS	Noviembre	10 h.
COMERCIO Y MARKETING	✓ GESTIÓN DE COBROS Y RECLAMACIONES	Noviembre	16 h.
	✓ POSICIONAMIENTO EN BUSCADORES	Noviembre	50 h.
	✓ DETECCIÓN, PREVENCIÓN Y GESTIÓN DEL FRAUDE	Noviembre	20 h.
FINANZAS Y SEGUROS	✓ FUNDAMENTOS DE NEGOCIACIÓN COMERCIAL	Noviembre	14 h.
	✓ GESTIÓN DE COBROS Y RECLAMACIONES	Noviembre	16 h.
	✓ TESORERÍA	Noviembre	20 h.
	✓ DETECCIÓN, PREVENCIÓN Y GESTIÓN DEL FRAUDE	Noviembre	20 h.
GRAN DISTRIBUCIÓN	✓ GESTIÓN BÁSICA DE ALMACÉN	Noviembre	20 h.
	✓ TECNOLOGÍAS APLICADAS A LA VENTA Y ATENCIÓN AL CLIENTE	Noviembre	20 h.
HOSTELERÍA Y TURISMO	✓ TRATAMIENTO Y GESTIÓN DE QUEJAS Y RECLAMACIONES	Noviembre	20 h.
	✓ INGLÉS RESTAURACIÓN	Noviembre	110 h.
INTERSECTORIAL	✓ ANALÍTICA WEB PARA MEDIR RESULTADOS DE MARKETING	Noviembre	30 h.
	✓ CODIFICACIÓN CLÍNICA CON CIE-10	Noviembre	16 h.
METAL	✓ MEJORA DE PROCESOS: LEAN Y VSM	Noviembre	12 h.
	✓ ORGANIZACIÓN DEL ALMACÉN	Noviembre	30 h.
SANIDAD	✓ NUTRICIÓN Y DIETÉTICA	Noviembre	110 h.
	✓ TRATAMIENTO Y GESTIÓN DE QUEJAS Y RECLAMACIONES	Noviembre	20 h.
SERVICIOS A LAS EMPRESAS	✓ EXCEL AVANZADO	Noviembre	20 h.
	✓ GESTIÓN DE COBROS Y RECLAMACIONES	Noviembre	16 h.
	✓ TRATAMIENTO Y GESTIÓN DE QUEJAS Y RECLAMACIONES	Noviembre	20 h.
SERVICIOS MEDIOAMBIENTALES	✓ CÓDIGOS DE LA LISTA EUROPEA DE RESIDUOS. CÓDIGOS LER	Noviembre	30 h.
	✓ GESTIÓN DE RESIDUOS	Noviembre	75 h.

TECNICO04.SG@ACCIONLABORAL.COM



INFORMACIÓN E INSCRIPCIONES:
tecnico04.sg@accionlaboral.com

CURSOS AULA VIRTUAL GRATUITOS PARA TRABAJADORES OCUPADOS, TRABAJADORES EN ERTE Y AUTÓNOMOS

CURSOS COMIENZO EN NOVIEMBRE

<ul style="list-style-type: none"> MANIPULADOR DE ALIMENTOS <ul style="list-style-type: none"> TRABAJADORES DEL SECTOR GRAN DISTRIBUCIÓN E INDUSTRIAS ALIMENTARIAS TRABAJADORES EN ERTE Y AUTÓNOMOS DE CUALQUIER SECTOR 	10 h
<ul style="list-style-type: none"> FACTORES DE RIESGO EN EL MANEJO MANUAL DE CARGAS <ul style="list-style-type: none"> TRABAJADORES DEL SECTOR GRAN DISTRIBUCIÓN TRABAJADORES EN ERTE Y AUTÓNOMOS DE CUALQUIER SECTOR 	15 h
<ul style="list-style-type: none"> PLANES DE EMERGENCIA Y EVACUACIÓN <ul style="list-style-type: none"> TRABAJADORES DEL SECTOR OTROS SERVICIOS TRABAJADORES EN ERTE Y AUTÓNOMOS DE CUALQUIER SECTOR 	25 h



Es el momento, #FórmateEnCasa



CURSOS ONLINE GRATUITOS POR SECTORES PARA TRABAJADORES Y AUTÓNOMOS (INCLUIDOS LOS QUE ESTÉN EN ERTE)
 MÁS INFORMACIÓN EN: tecnico04.sg@accionlaboral.com

Categoría	Curso	Fecha	Horas
ADMINISTRACIÓN Y GESTIÓN	CONTRATACIÓN LABORAL, TIPOS	Noviembre	10 h.
	FUNDAMENTOS DE WEB 2.0 Y REDES SOCIALES	Noviembre	10 h.
	FUNDAMENTOS EXCEL	Noviembre	20 h.
	TÉCNICAS DE CAPTACIÓN EXCLUSIVAS INMOBILIARIAS	Noviembre	20 h.
COMERCIO Y MARKETING	GESTIÓN Y ATENCIÓN DEL SERVICIO POSTVENTA	Noviembre	16 h.
	MERCHANDISING Y VENTA EN LAS SECCIONES DE PRODUCTOS FRESCOS EN SUPERMERCADOS	Noviembre	16 h.
	DESARROLLO WEB PARA COMERCIO ELECTRÓNICO	Noviembre	150 h.
GRAN DISTRIBUCIÓN	CONDUCCIÓN DE CARRETTILLAS ELEVADORAS	Noviembre	20 h.
INDUSTRIAS ALIMENTARIAS	ACTUALIZACIÓN NORMA INTERNACIONAL FOOD STANDARD (IFS)	Noviembre	21 h.
	LEY DE SEGURIDAD ALIMENTARIA Y NUTRICIÓN	Noviembre	25 h.
	I+D+i EN LA INDUSTRIA ALIMENTARIA	Noviembre	25 h.
	CONTAMINACIÓN DE SUELOS	Noviembre	30 h.
	SISTEMA APPCC Y PRÁCTICAS CORRECTAS DE HIGIENE	Noviembre	60 h.
	INSTALACIÓN Y MANTENIMIENTO INDUSTRIAL	Noviembre	210 h.
METAL	PROCESAMIENTO DE DATOS CON JAVA	Noviembre	210 h.
SANIDAD	CODIFICACIÓN CLÍNICA CON CIE-10	Noviembre	16 h.
SERVICIOS OTROS	SEGURIDAD DE LA INFORMACIÓN	Noviembre	20 h.
SERVICIOS A EMPRESAS	CONTROL ESTADÍSTICO DE PROCESOS (SPC)	Noviembre	16 h.
	EXCEL AVANZADO	Noviembre	20 h.

PITÁGORAS

CURSOS GRATUITOS

DIRIGIDO A TRABAJADORES OCUPADOS SECTOR SERVICIOS
TRABAJADORES AFECTADOS POR ERTE Y DESEMPLEADOS.

Nº EXPEDIENTE: F182073AA

IMPQ003PO

MANICURA Y ESTÉTICA DEL PIE



COMIENZO 19 DE OCTUBRE



TRAV. JARDINILLOS DE SAN ROQUE, 2 - SEGOVIA.
TELF.: 921462258 - 685465433
Email: oficinapitagoras@gmail.com
www.centropitagoras.es

CURSOS GRATUITOS

DIRIGIDO A TRABAJADORES OCUPADOS SECTOR SERVICIOS
TRABAJADORES AFECTADOS POR ERTE Y DESEMPLEADOS.

Nº EXPEDIENTE: F182073AA

IMPQ010PO

TRICOLOGÍA APLICADA A LA PELUQUERÍA

ESTUDIO Y ANÁLISIS DEL CABELLO Y CUERO CABELLUDO.



¡COMIENZO 14 DE OCTUBRE!



TRAV. JARDINILLOS DE SAN ROQUE, 2 - SEGOVIA.
TELF.: 921462258 - 685465433
Email: oficinapitagoras@gmail.com
www.centropitagoras.es

ORIENTACIÓN PARA EMPRESAS Y EMPRENDEDORES

ARTICULOS, ESTUDIOS, INFORMES DE INTERÉS

EMPRENDALIA

[¿Cuál es el mejor hosting de España para crear tu página web en 2020?](#)

EMPRENDALIA

[¿Qué es el Producto Mínimo Viable \(MVP\)?](#)

REVISTA EMPRENDEDORES

[Ranking de las 5.000 mayores empresas de España \(descarga gratuita\)](#)

REVISTA EMPRENDEDORES

[30 preguntas para saber si tu empresa va a ser viable](#)

FORMACIÓN PARA EMPRESAS Y EMPRENDEDORES

ACELERAMOS JUNTOS EN SEGOVIA SUR

Programa 100% ON LINE

El programa de una duración de 4 semanas que facilitará a las empresas implementar una solución de comercio electrónico global. Cada empresa participante contará con un tutor.

Estructura del Programa:

SEMANA 1. > Cómo crear mi propia tienda de comercio electrónico. 02 -8 de noviembre.

SEMANA 2. > Cómo conseguir que mis clientes me encuentren en internet. 9 -15

DE noviembre.

SEMANA 3. > Cómo

anunciarse y utilizar las redes sociales de forma eficaz. 16-22 de noviembre.

SEMANA 4 > Cómo enviar emails promocionales a mis clientes. 23-29 de noviembre.

Número de plazas para las empresas en esta primera convocatoria es de 15 por lo que la aceptación al programa será por riguroso orden de presentación de solicitudes, os mandamos el enlace en archivo adjunto.

En la carta de presentación que adjuntamos tenéis en enlace para realizar la realizar la solicitud. **FECHA LIMITE DE INSCRIPCIÓN: JUEVES 29 DE OCTUBRE.**

[Formulario de inscripción](#)

Dos cursos ofrecidos por Pitágoras:

- Fundamentos del Plan de marketing en Internet
- Habilidades de comunicación con el cliente para vendedores



CONVOCATORIA PARA LA CONCESIÓN, DE SUBVENCIONES PÚBLICAS PARA LA EJECUCIÓN DE PROGRAMAS DE FORMACIÓN DE ÁMBITO ESTATAL, DIRIGIDOS PRIORITARIAMENTE A LAS PERSONAS OCUPADAS. AÑO 2018

CURSOS GRATUITOS MODALIDAD PRESENCIAL

DIRIGIDO A TRABAJADORES OCUPADOS SECTOR COMERCIO,
TRABAJADORES AFECTADOS POR ERTE Y DESEMPLEADOS.

Nº EXPEDIENTE: F182066AA

COMM025PO.- FUNDAMENTOS DEL PLAN DE MARKETING EN INTERNET

COMT052PO.- HABILIDADES DE COMUNICACIÓN CON EL CLIENTE PARA VENDEDORES



COMIENZO INMEDIATO – ÚLTIMAS PLAZAS.



TRAV. JARDINILLOS DE SAN ROQUE, 2 - SEGOVIA.

TELF.: 921462258 – 685465433

Email: oficinapitagoras@gmail.com

www.centropitagoras.es

- [Webinars IEBS SCHOOL](#)
- [Comercio electrónico](#). Descubre el mundo del E-Commerce de la mano de EOI (Escuela de Organización Industrial).
- [Fundamentos de Marketing Digital](#). Agencia Interactive Advertising Bureau (IAB)

Agencia de empleo y desarrollo local del Ayuntamiento de Palazuelos de Eresma – Concejalía de promoción económica | AYUNTAMIENTO DE PALAZUELOS DE ERESMA. 921449354 ext. 8. adl@palazuelosdeeresma.es 14

- [ICEX-CECO](#): Webinars y cursos gratuitos sobre comercio electrónico e internacionalización EOI
- [Cursos online gratuitos ENCLAVE](#)

INFORMACIÓN LABORAL Y RECURSOS PARA TRABAJADORES POR CUENTA AJENA O TRABAJADORES POR CUENTA PROPIA

TRABAJADORES POR CUENTA AJENA

SEPE

Novedades:

Acuerdo Social en Defensa del Empleo (RDL 30/2020)

Fijos discontinuos: Disponible [el modelo de solicitud](#), que debe ser presentado en la [sede electrónica del SEPE](#) el enlace para el envío de la solicitud colectiva de prestación para fijos discontinuos. Las solicitudes podrán presentarse hasta el día 30 de octubre de 2020.

ERTE y trabajo a tiempo parcial: La compensación se solicitará en modelo normalizado, que estará disponible próximamente, hasta el 30 de junio de 2021

Más información en [el espacio COVID-19 de la Web del SEPE](#)

LOENTIENDO

[A partir de hoy se acabó la discriminación salarial en España por razón de sexo](#)

LOENDIENDO

[Una profesión en alza. Cómo ser Gestor Administrativo](#)

MINISTERIO DE TRABAJO

[Real Decreto-ley 28/2020, de 22 de septiembre, de trabajo a distancia.](#)

INGRESO MINIMO VITAL

- [Guía general actualizada para solicitar el Ingreso Mínimo Vital](#)
- [Cómo saber si me han aprobado la ayuda](#)
- [Los requisitos para solicitarlo](#)
- [Documentación necesaria](#)
- [Si estoy cobrando un subsidio ¿puedo solicitar el Ingreso Mínimo?](#)
- [El Ingreso Mínimo y las Rentas de Inserción Autonómicas](#)
- [Normativa legal aplicable](#)

Fuente: Loentiendo

ERTES

- [Prestación especial por ERTE](#)
- [¿Qué puedo hacer si no me han pagado aún?](#)
- [Cuanto se cobra por un ERTE](#)

- [¿Se reducirá la prestación a partir del mes séptimo?](#)
- [Cómo solicitar el "complemento por hijos" en la prestación](#)
- [Las cotizaciones a la Seguridad Social y descuentos por IRPF en el pago de la prestación](#)
- [Derecho a pagas extraordinarias durante el ERTE](#)
- [Cómo devolver un cobro indebido](#)
- [¿Consumen paro los ERTE ETOP?](#)
- [Ver todos los artículos de la categoría "ERTEs"](#)

Fuente: Loentiendo

SEPE Y MINISTERIO DE TRABAJO

- [Prestaciones](#)
- [Observatorio de las ocupaciones](#)
- [Análisis del mercado de trabajo](#)
- [Guía Laboral \(TÍTULOS III; IV; V; VI; VII; XI; XII; y XIII\).](#)

Fuente: sepe y ministerio de trabajo

Más información laboral en los siguientes enlaces:

[CCOO](#)

[Loentiendo](#)

[UGT](#)

TRABAJADORES POR CUENTA PROPIA

NUEVA NORMALIDAD

ERTES

Las empresas estarán obligadas a [mantener el empleo durante seis meses más](#) si se acogen a un ERTE a partir del 1 de octubre, según el acuerdo alcanzado entre el Gobierno, la patronal y los sindicatos para la que es ya la cuarta prórroga de los ERTE. Este nuevo pacto los ha extendido [hasta el 31 de enero de 2020](#).

El acuerdo también establece la prórroga del denominado 'contador a cero', la herramienta que permite que no se consuma paro mientras se esté cobrando del ERTE. Así, toda persona que pierda su empleo antes o durante el 2021 tendrá garantizada su prestación. La protección se eleva de 180 a 196 días y se extenderá hasta del 1 de enero de 2022.

Asimismo se mantendrán las prestaciones para los trabajadores afectados por un ERTE, sin merma de su poder adquisitivo para los que arrastren más de seis meses en esta situación.

[Las dudas más frecuentes de los trabajadores y empresarios ante un ERTE: ¿qué tengo que hacer?](#)

La Unión Europea ha aprobado formalmente [un fondo de 100.000 millones para proteger el empleo](#), de los que más de un 20 %, concretamente 21.325 millones, irán [destinados a España para financiar los ERTE](#) y otras ayudas a los trabajadores.

➔ [Guía básica de la prórroga de los ERTE hasta el 31 de enero de 2021](#)

AUTÓNOMOS

Los autónomos y las empresas podrán [aplazar durante seis meses el pago de sus](#)

[cuotas](#) a la Seguridad Social. A raíz del estado de alarma y las restricciones a la actividad, muchos autónomos se vieron obligados a cerrar sus negocios, por lo que el Gobierno puso en marcha [una prestación extraordinaria por cese de actividad hasta julio](#), cuando finalizó.

Sin embargo, el Gobierno y las asociaciones de autónomos [han decidido recuperarla a partir del 1 de octubre y hasta el 31 de enero](#). Hasta la misma fecha se ha prorrogado también la prestación ordinaria por cese compatible con la actividad, y para autónomos de temporada con una flexibilización de los requisitos temporales.

[PRESTACIONES AUTÓNOMOS A PARTIR DEL 1 DE JULIO](#)

[ERTE JUNIO 2020](#)

[GUÍA CESE DE ACTIVIDAD](#)

[PROTOCOLO CONTAGIO AUTÓNOMOS POR CORONAVIRUS](#)

[CASTILLA Y LEÓN. RESUMEN DE AYUDAS](#)

➔ [Guía del Gobierno con todas las medidas adoptadas para autónomos y microempresas](#)

PROMOCIÓN DEL TEJIDO EMPRESARIAL DEL MUNICIPIO

Integración de la empresa en las guía digital de la web municipal:

Guía digital de empresas (todos los sectores)

FORMULARIO GUÍA

Si lo prefiere, mándenos sus datos por mail (adl@palazuelosdeeresma.es), y nosotros lo hacemos.

Mapa digital de empresas de los sectores Comercio y Horeca (que se incluye también en la guía de turismo)

Mándenos sus datos por mail (adl@palazuelosdeeresma.es), y nosotros lo hacemos. Una vez inscrito comunícanos los cambios relevantes de tu negocio para mantener actualizado el mapa y la guía de turismo:

ACTUALIZACIONES

Actividades de dinamización de sectores

Últimas actividades: [Guía digital de turismo](#)

Campañas de promoción de la empresa local

Campañas en marcha: [Campaña Yo, en plan, comercio local.](#)



ELLOS TE NECESITAN, TU LES NECESITAS



COMPRA EN LOS COMERCIOS LOCALES

CAMPAÑA

Yo, en plan, comercio local

Compra cerca de ti, en los negocios locales, porque:

- ✔ Tienen todo lo que necesitas.
- ✔ Lo tienes en el momento en que lo necesitas, no tienes que esperar.
- ✔ Muchos negocios locales también te llevan a casa lo que necesitas.
- ✔ Recibes una atención personalizada.
- ✔ Evitas aglomeraciones.
- ✔ Ayudas al medio ambiente no teniendo que coger tu coche para hacer tus compras.
- ✔ Apoyas la economía local y ayudas a que se cree empleo.
- ✔ Los precios son justos con proveedores y clientes.

TODOS LOS SERVICIOS QUE OFRECE LA A.E.D.L.

Todos los servicios que requieren atención directa del técnico se han de solicitar previamente a través del teléfono 921449354 extensión 8 o del correo electrónico adl@palazuelosdeeresma.es, y se prestan de forma preferente de forma digital.

SERVICIOS DE LA A.E.D.L.

AYUNTAMIENTO DE PALAZUELOS DE ERESMA

Concejalía de promoción económica y empleo

1 INTERMEDIACION LABORAL.

Trabajadores

SUBE TU CV: <http://palazuelosdeeresma.es/formulario-inscripcion-bolsa-empleo-m>

(Inscripción presencial solo cuando no sea posible la inscripción digital, y previa solicitud de cita llamando al 921 44 9354 extensión 8)

Empresas

SUBE TU OFERTA DE EMPLEO:

<http://www.palazuelosdeeresma.es/formulario-inscripcion-oferta-empleo-m>

Más información: adl@palazuelosdeeresma.es o 921 44 93 54 extensión 8

2 SERVICIO DE ORIENTACIÓN PROFESIONAL.

Asesoramiento individual para:

- identificar objetivo profesional óptimo y viable
- la búsqueda efectiva de empleo
- para la mejora y crecimiento profesional partiendo de las fortalezas e identificando las oportunidades del mercado.

Si quieres recibir este servicio pide cita previa

llamando al nº 921 9354 ext. 8, o enviando un correo electrónico a adl@palazuelosdeeresma.es.

El servicio se presta de forma preferente de forma digital.

3 NEWSLETTER SEMANAL.

- Ofertas de empleo (sectores público y privado)
- Información laboral
- Novedades acerca de formación
- Consejos, recursos, ayudas, etc para trabajadores en búsqueda de empleo, para empresas, y para emprendedores.

Suscríbete: <http://www.palazuelosdeeresma.es/boletin-digital-suscribete-m>

DIRECCION: AYUNTAMIENTO DE PALAZUELOS DE ERESMA, C/
REAL 17 SEGUNDA PLANTA



4 SERVICIO DE INFORMACIÓN A SOBRE ASUNTOS LABORALES (EMPRESAS Y TRABAJADORES).

Plantea al Técnico de la A.E.D.L. cuestiones relacionadas sobre despidos, ERTES, prestaciones, bonificaciones, cese de actividad, contratos, etc.

Realiza tus consultas:

adl@palazuelosdeeresma.es, / 921 44 93 54 extensión 8 en el siguiente horario: de 08 a 15 horas.

5 SERVICIO DE ASESORAMIENTO A EMPRENDEDORES.

Asesoramiento individual para:

- Tendencias para el emprendimiento.
- Idea de negocio
- Plan de empresa
- Proceso de alta
- Líneas de financiación y subvenciones
- Seguimiento durante el primer año

Si quieres recibir este servicio pide cita previa

llamando al nº 921 9354 ext. 8, o enviando un correo electrónico a adl@palazuelosdeeresma.es.

El servicio se presta de forma preferente de forma digital.

6 FORMACIÓN

- Webinars o Talleres presenciales impartidos por la agencia dirigidos a trabajadores, empresas y emprendedores (herramientas y recursos para la búsqueda de empleo y para el autoempleo, transformación digital para empresas, marketing, trámites para emprender, etc)
- Cursos de otras entidades e instituciones.

7 PROMOCIÓN DE EMPRESAS LOCALES

- La A.E.D.L. gestiona un directorio de empresas digital, para la promoción de empresas locales, así como un mapa para el sector horeca. Consulta como incluir tu negocio en los mismo: 921449354 ext.8.
- Campañas de promoción del empresariado local
- Programación de actividades para dinamizar sectores

DIRECCION: AYUNTAMIENTO DE PALAZUELOS DE ERESMA, C/
REAL 17 SEGUNDA PLANTA



OTROS BOLETINES SIMILARES INTERESANTES

- [Boletín ECYL](#)
- [Boletín Garantía juvenil](#)