PROGRAMA DE TELEASISTENCIA

GRATUITO

Destinado a personas mayores de 65 años o con discapacidad

¿QUE SE TRABAJARÁ?

Problemas de memoria.
Problemas de motricidad y coordinación.
Ayudas técnicas y adaptación del entorno.
Fomento de la participación social.
Prevención de caídas.
Mejorar las condiciones físicas
Aumento de la calidad de vida.

ENVEJECIMIENTO ACTIVO

Para personas con enfermedades y personas que desean mejorar su salud en general.

SIEMPRE CON UNA EVALUACIÓN INDIVIDUAL

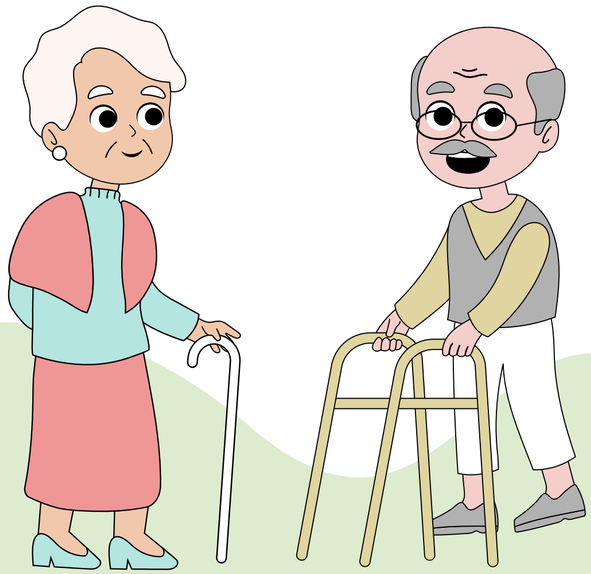

MÁS INFORMACIÓN E INSCRIPCIONES EN EL AYUNTAMIENTO

927 37 41 42

SEPAD