

# ADMISIÓN DE ALUMNADO

**Primer ciclo de Educación Infantil.**

Curso 2026/2027

Solicitud del 23 de marzo al 9 de abril

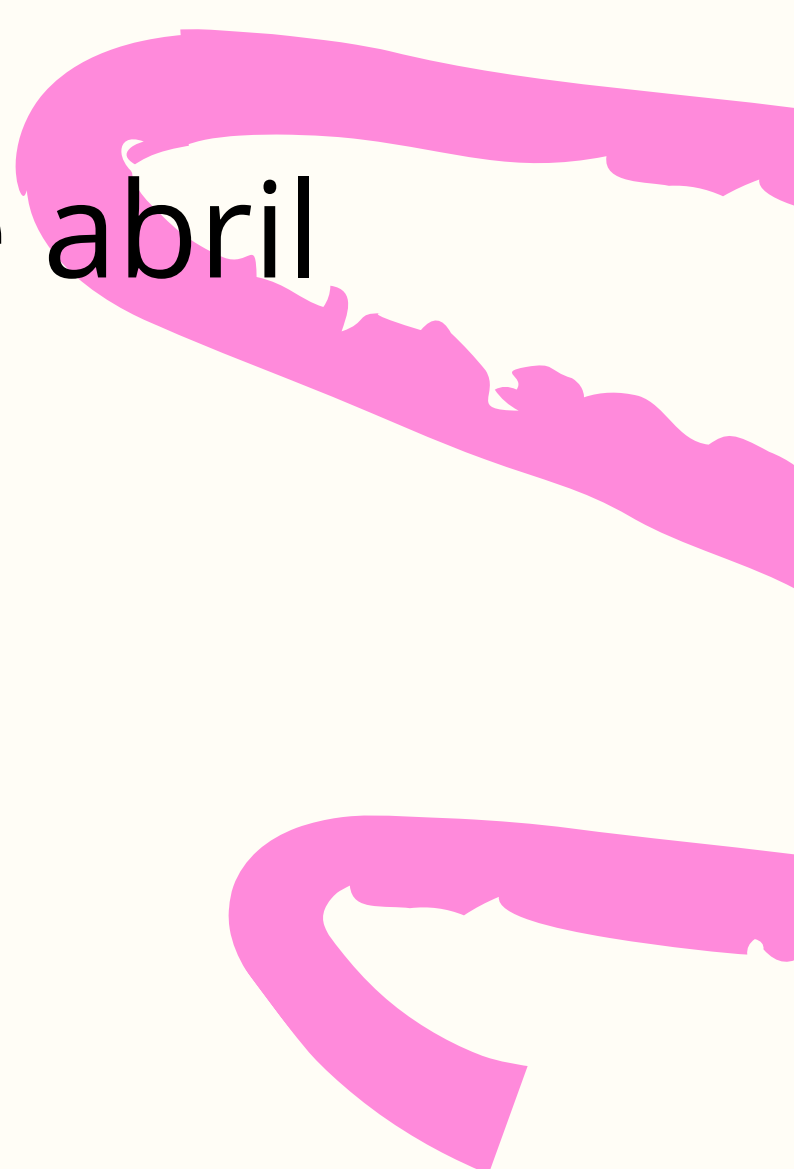
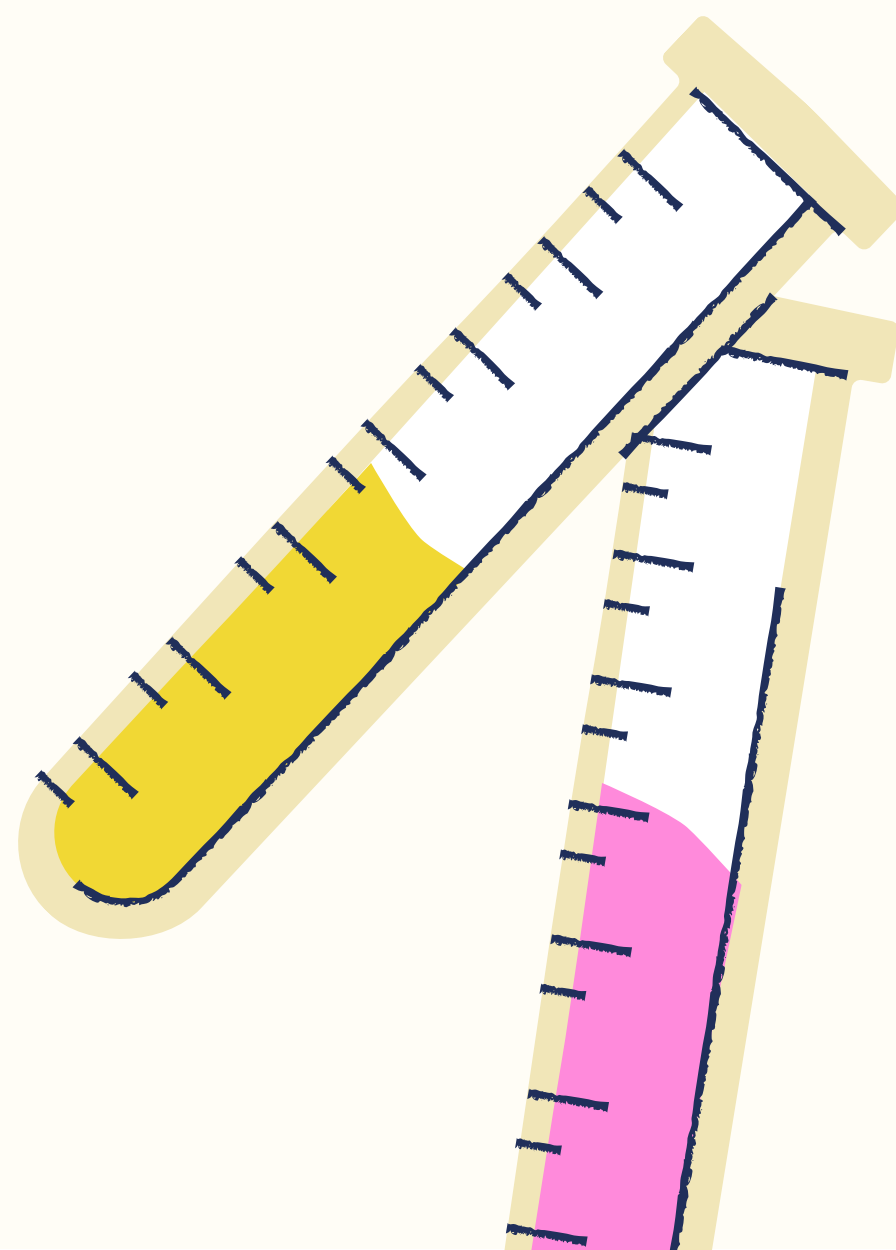
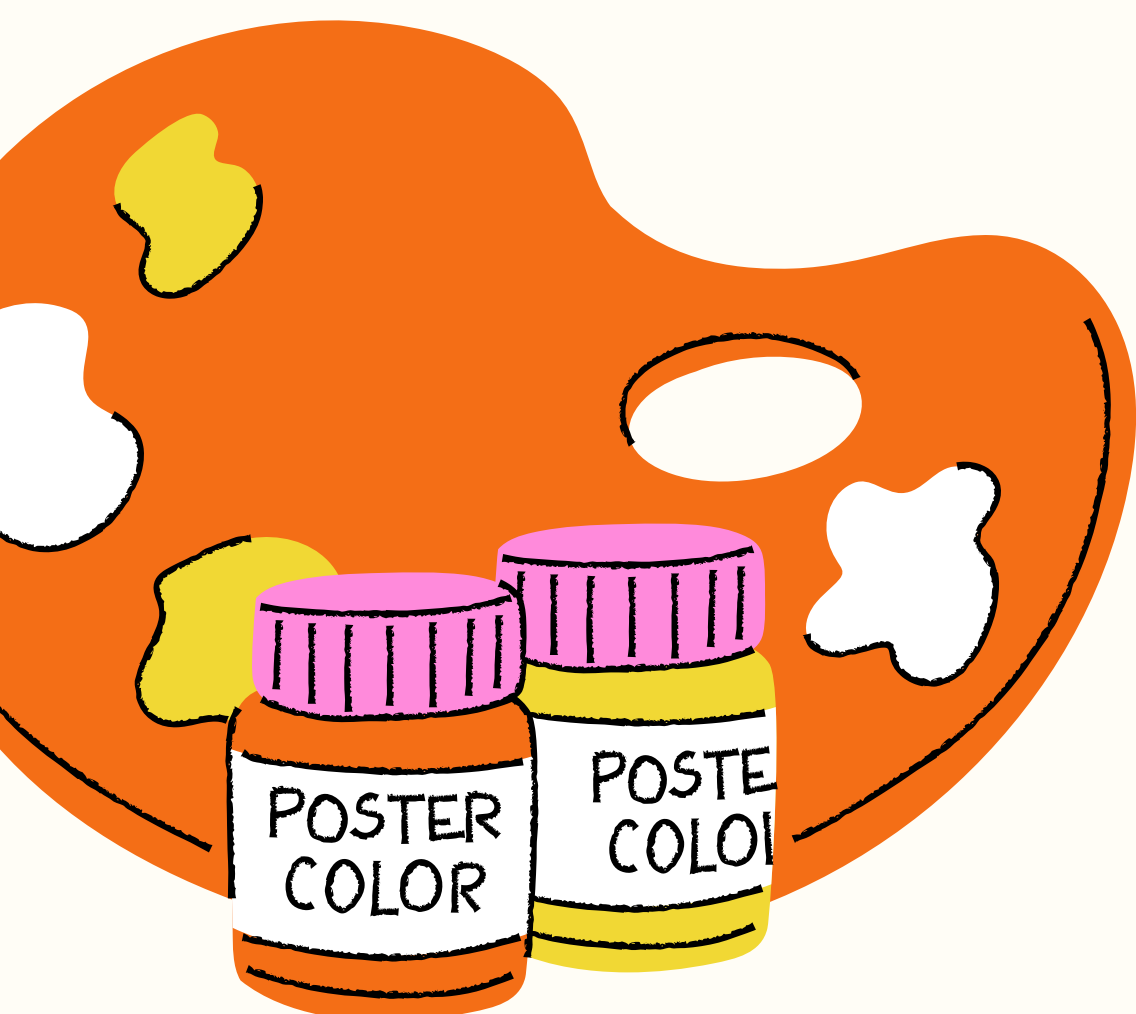



ESCUELA INFANTIL MUNICIPAL	16010303
C/ San Roque N.º 16	
16120, Valera de Abajo (CUENCA)	969208001

**NOTA INFORMATIVA**

**ADMISIÓN CURSO 2026/2027**

**PRIMER GRADO DE EDUCACIÓN INFANTIL 0 – 3 AÑOS**

Estimadas familias:

**EL LUNES 23 DE MARZO** se iniciará el plazo para solicitar plaza en la Escuela Municipal de Valera de Abajo. El mismo terminará el 9 de abril.

Les informamos de que deberán solicitar plaza para el próximo curso escolar todos aquellos niños y niñas que deseen incorporarse en septiembre a la Escuela Infantil.

Asimismo, también están obligados a realizar la solicitud las familias de los alumnos que ya se encuentran matriculados en el centro y que vayan a continuar el próximo curso.

La presentación de la solicitud es imprescindible para garantizar la correcta organización y planificación del curso escolar.

Este proceso se llevará a cabo en el ayuntamiento. También podéis acudir al centro para solicitar más información.

Un saludo.