Seix Barral

# Siri Hustvedt

# El verano sin hombres

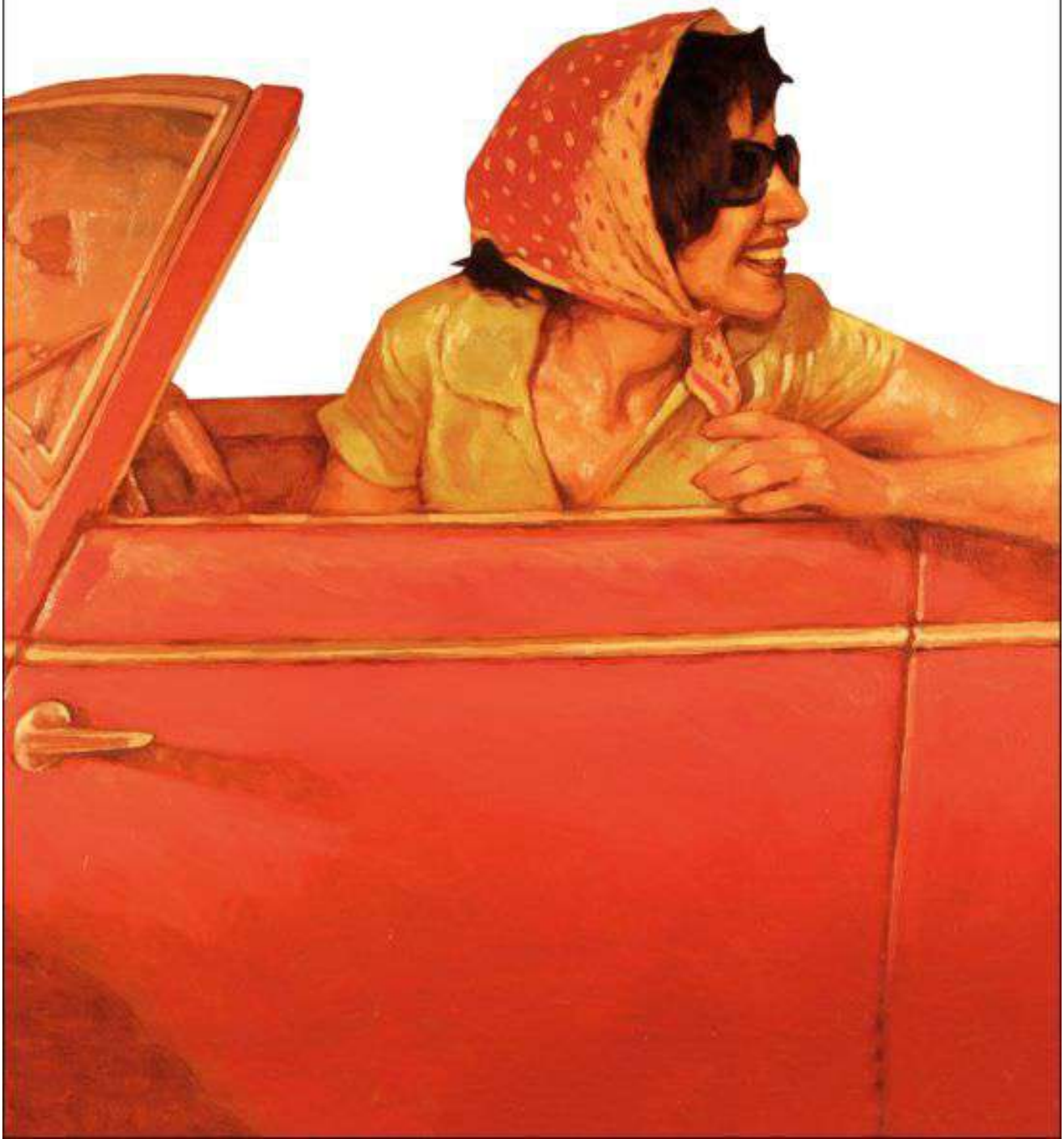

Seix Barral

# Siri Hustvedt

# Recuerdos del futuro

ALFAGUARA

# Wole Soyinka

## Crónicas desde el país de la gente más feliz de la Tierra

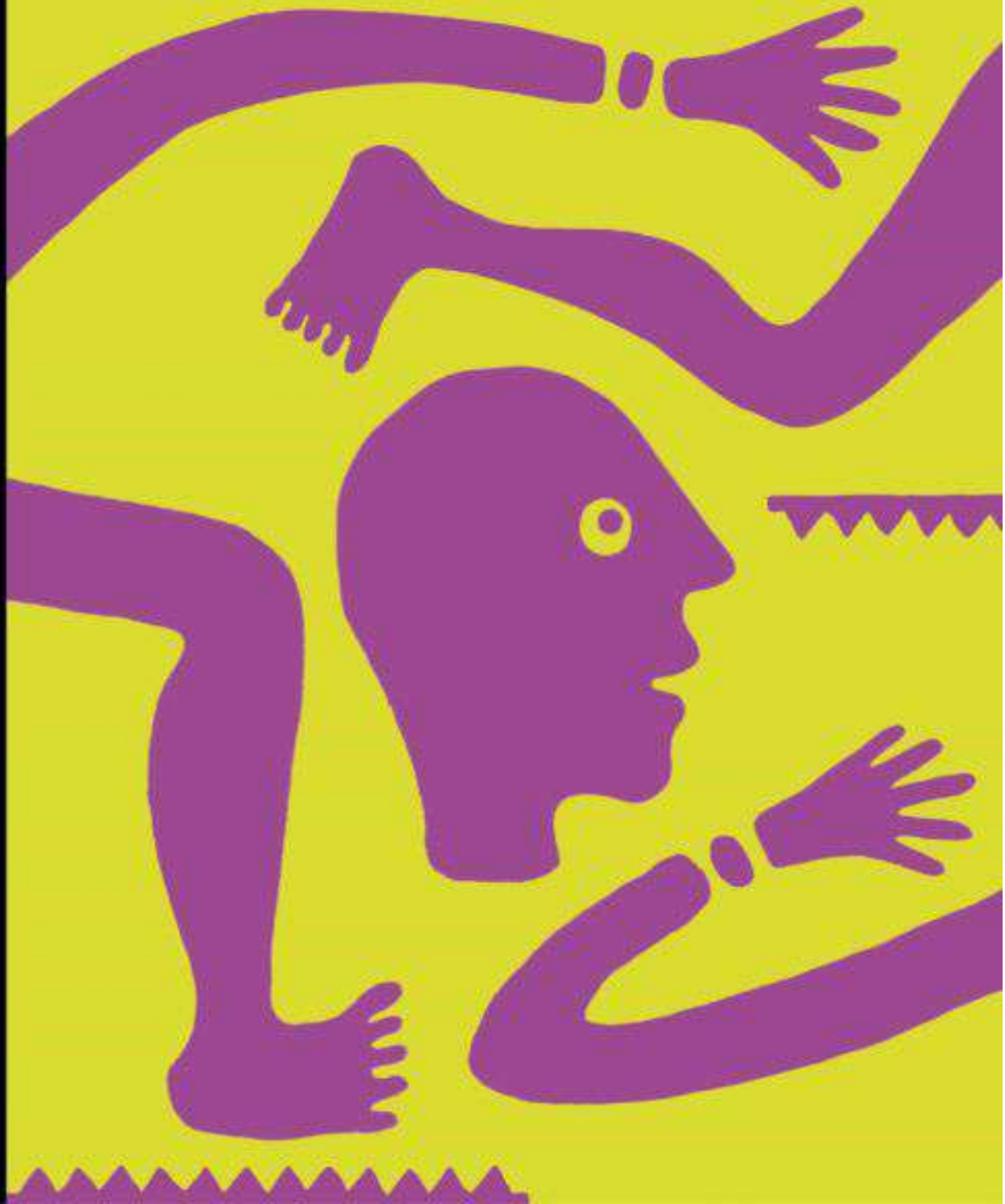

Narrativa Internacional PREMIO NOBEL DE LITERATURA Traducción de Inmaculada C. Pérez Parra

# Rafael Chirbes

## En la orilla

ANAGRAMA
Colección Compactos

# Rafael Chirbes

## Crematorio

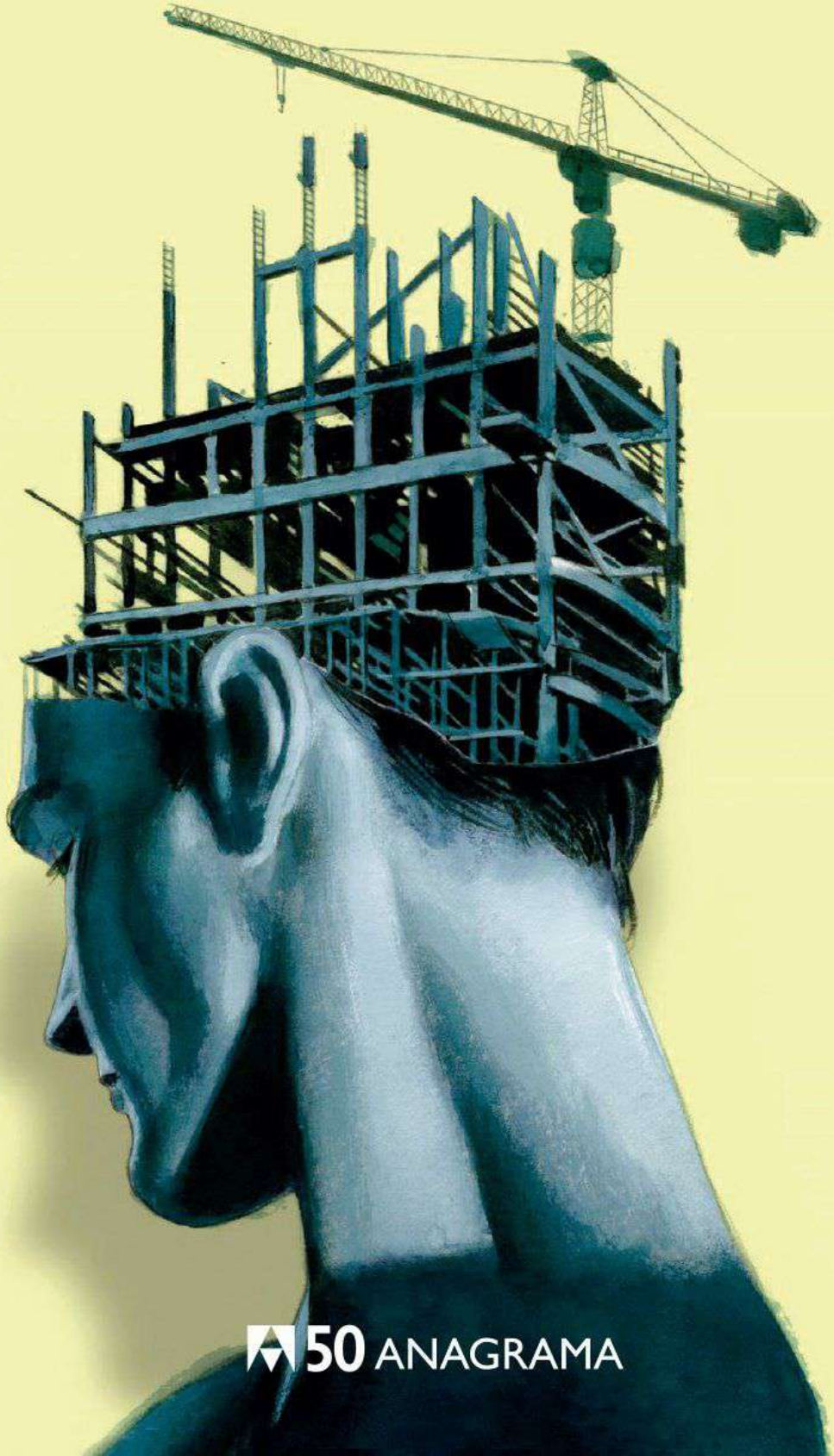

50 ANAGRAMA

Paloma Sánchez-Garnica

# ÚLTIMOS DÍAS EN BERLÍN

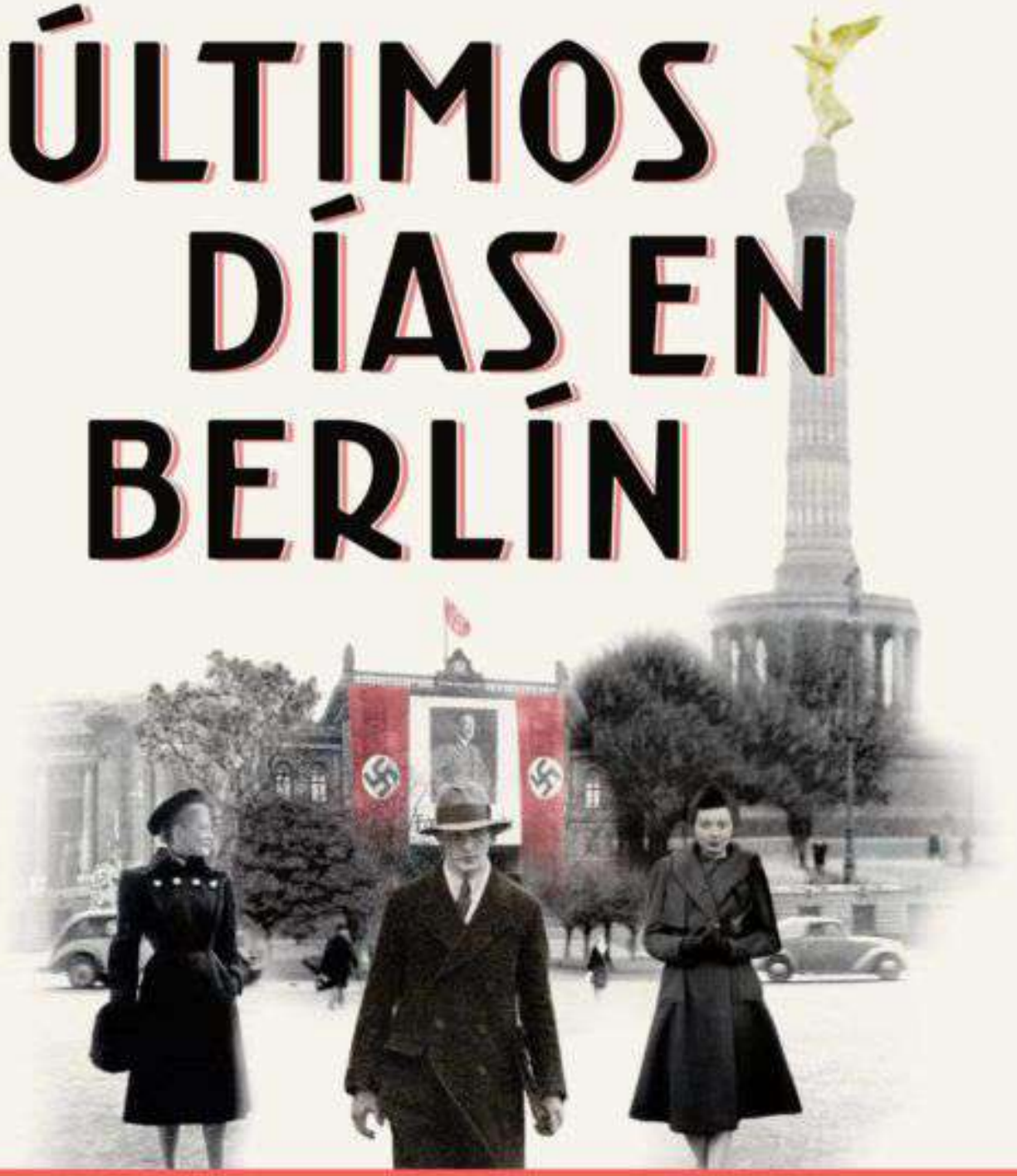

UNA NOVELA QUE PERDURARÁ

Paloma Sánchez-Garnica

Más de 1.000.000 de lectores

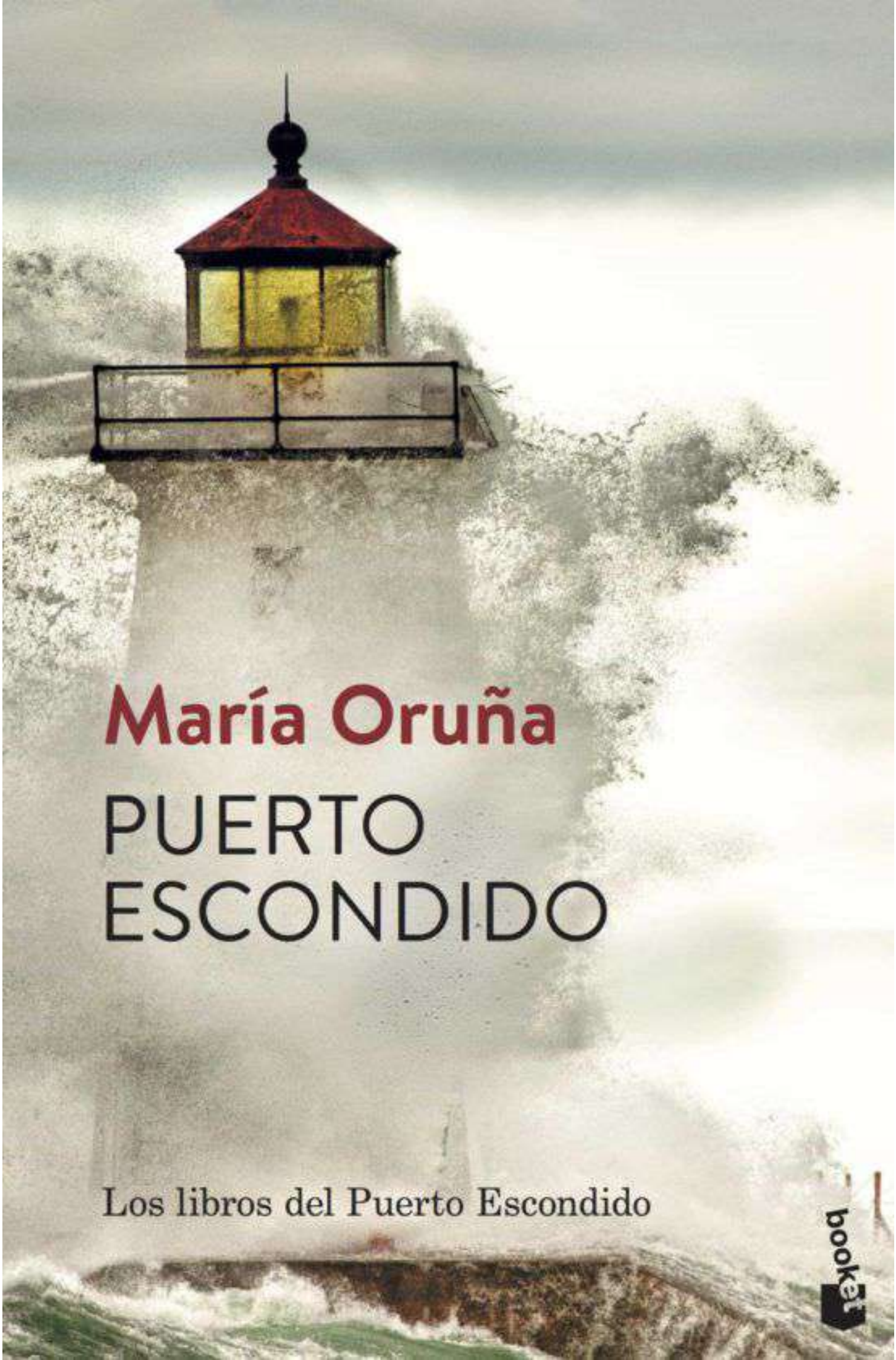

María Oruña

# PUERTO ESCONDIDO

Los libros del Puerto Escondido

booket

María Oruña

# UN LUGAR A DONDE IR

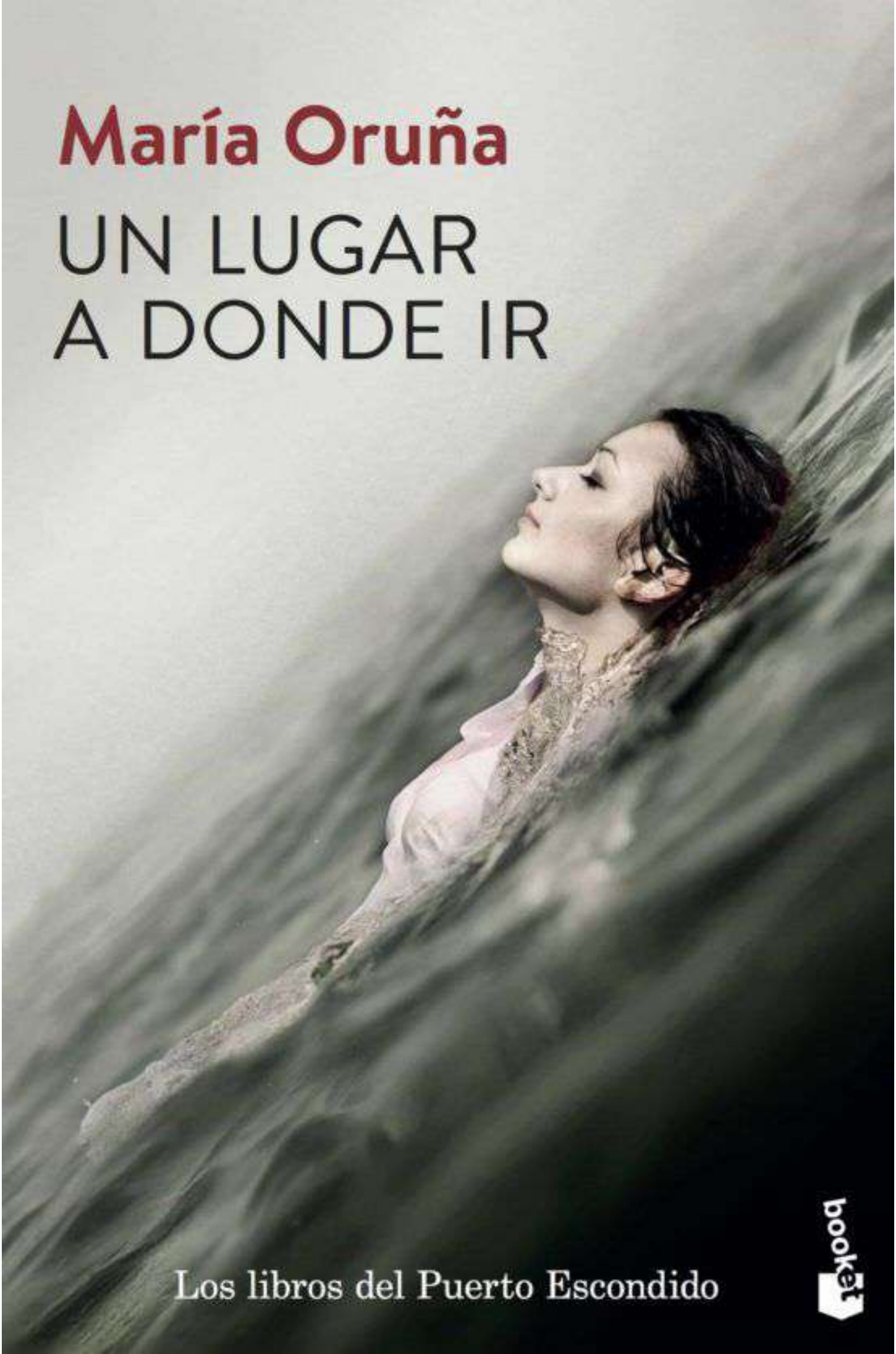

Los libros del Puerto Escondido

booket

María Oruña

# LO QUE LA MAREA ESCONDE

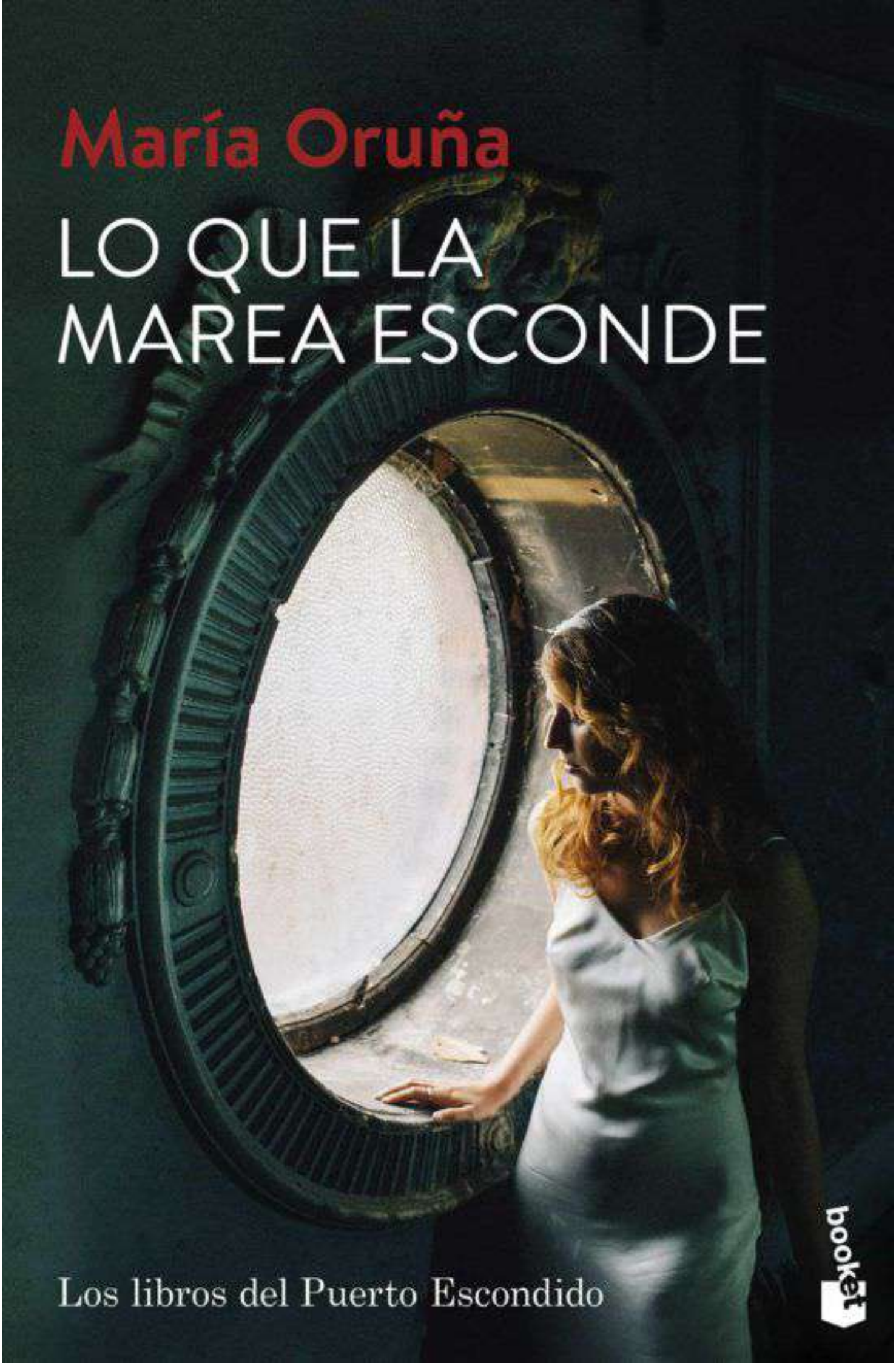

Los libros del Puerto Escondido

booket

María Oruña

# DONDE FUIMOS INVENCIBLES

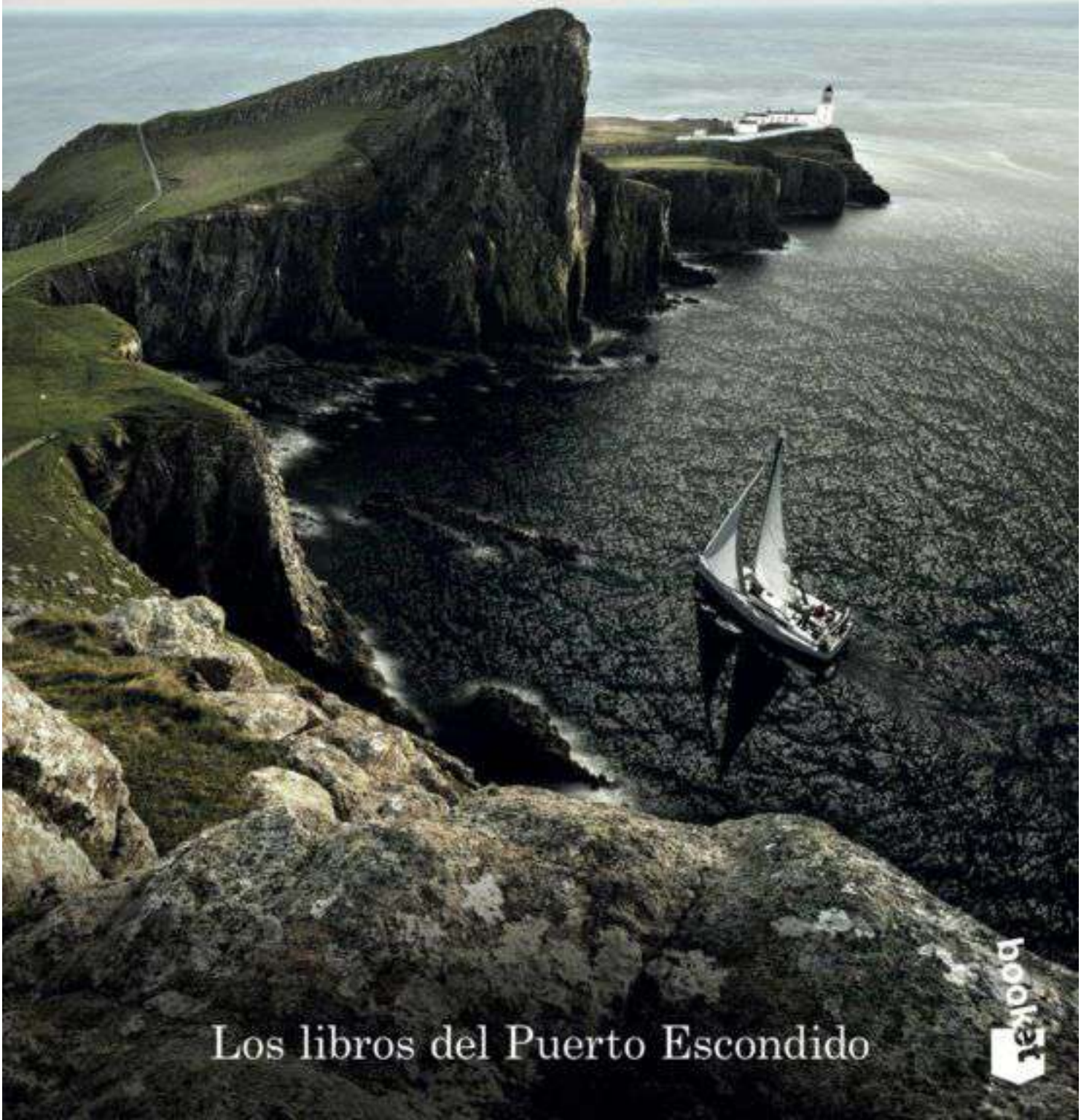

Los libros del Puerto Escondido

booket

Marga Durá

# El prodigio de las migas de pan

DESTINO

# KEN FOLLETT

# NUNCA

POR EL AUTOR DE
LOS PILARES DE LA TIERRA

PLAZA JANÉS

# MANEL LOUREIRO

# LA LADRONA DE HUESOS

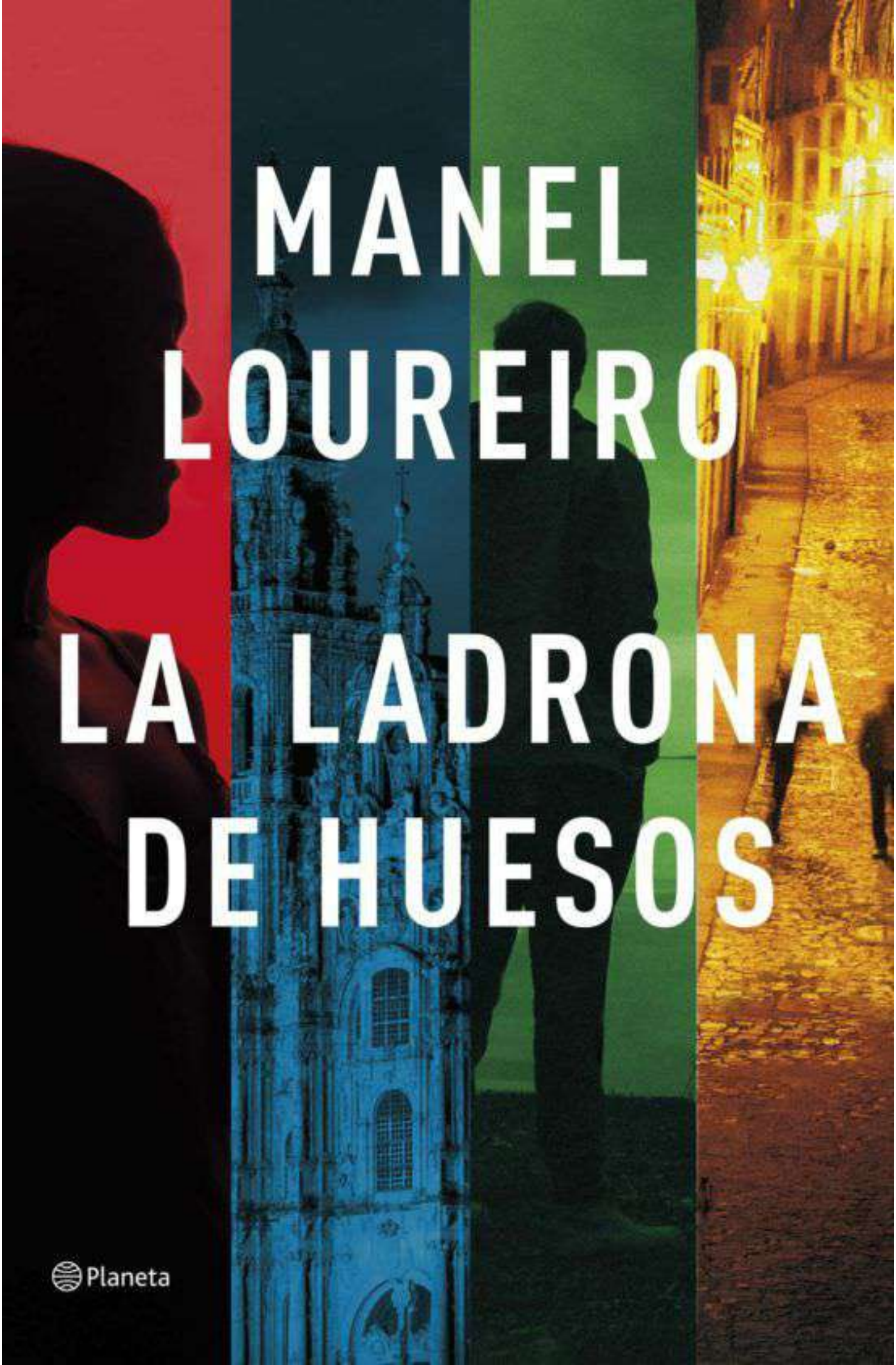

Planeta

EL MAGISTRAL DESENLACE DE LA TRILOGÍA
EL CUARTO MONO

# La sexta trampa

J. D. Barker

booket

ALFAGUARA

# Joël Dicker

# El caso Alaska Sanders

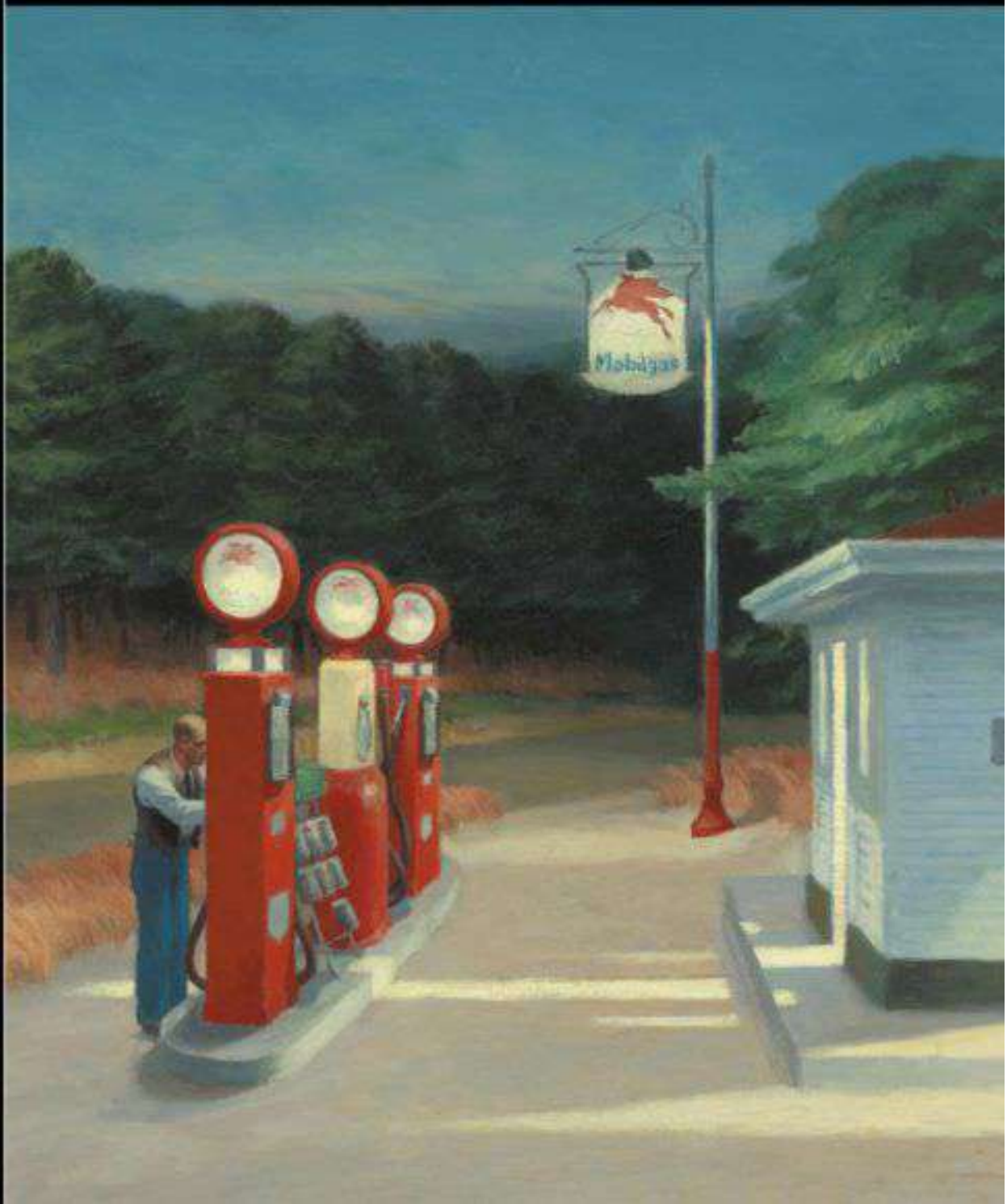


Narrativa Internacional

Traducción de María Teresa Gallego Urrutia y Amaya García Gallego

JOSEFINA ALDECOA

# HERMANAS

EL VERGEL / EL ENIGMA

LA CASA GRIS

DEBOLSILLO

LA VERTIGINOSA SECUELA DE EL CUARTO MONO

# La quinta víctima

J. D. Barker

booket

Javier Cercas

# INDEPENDENCIA

*colección andanzas*

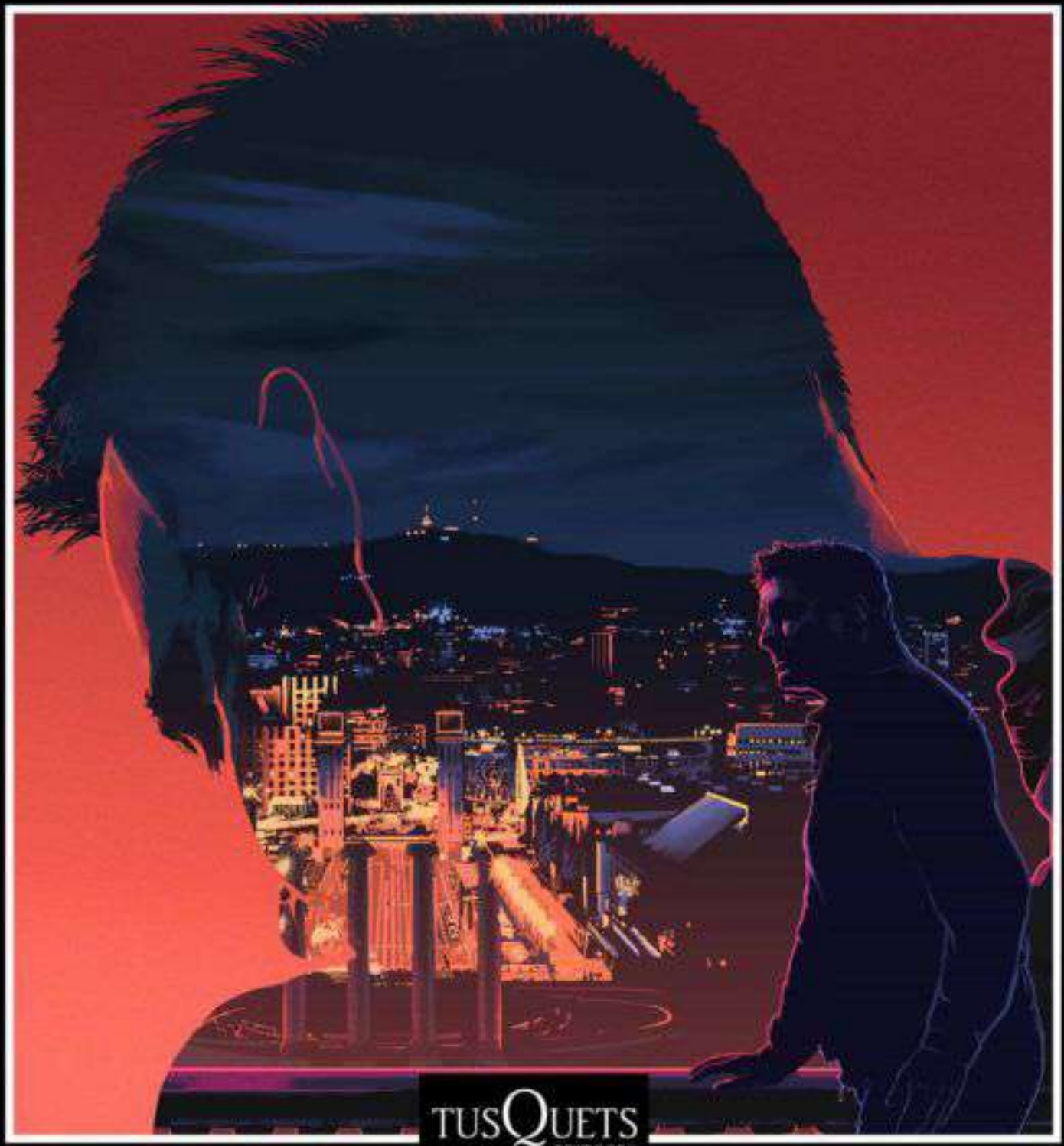

TUSQUETS EDITORES

# El Cuarto Mono

J. D. Barker

booket

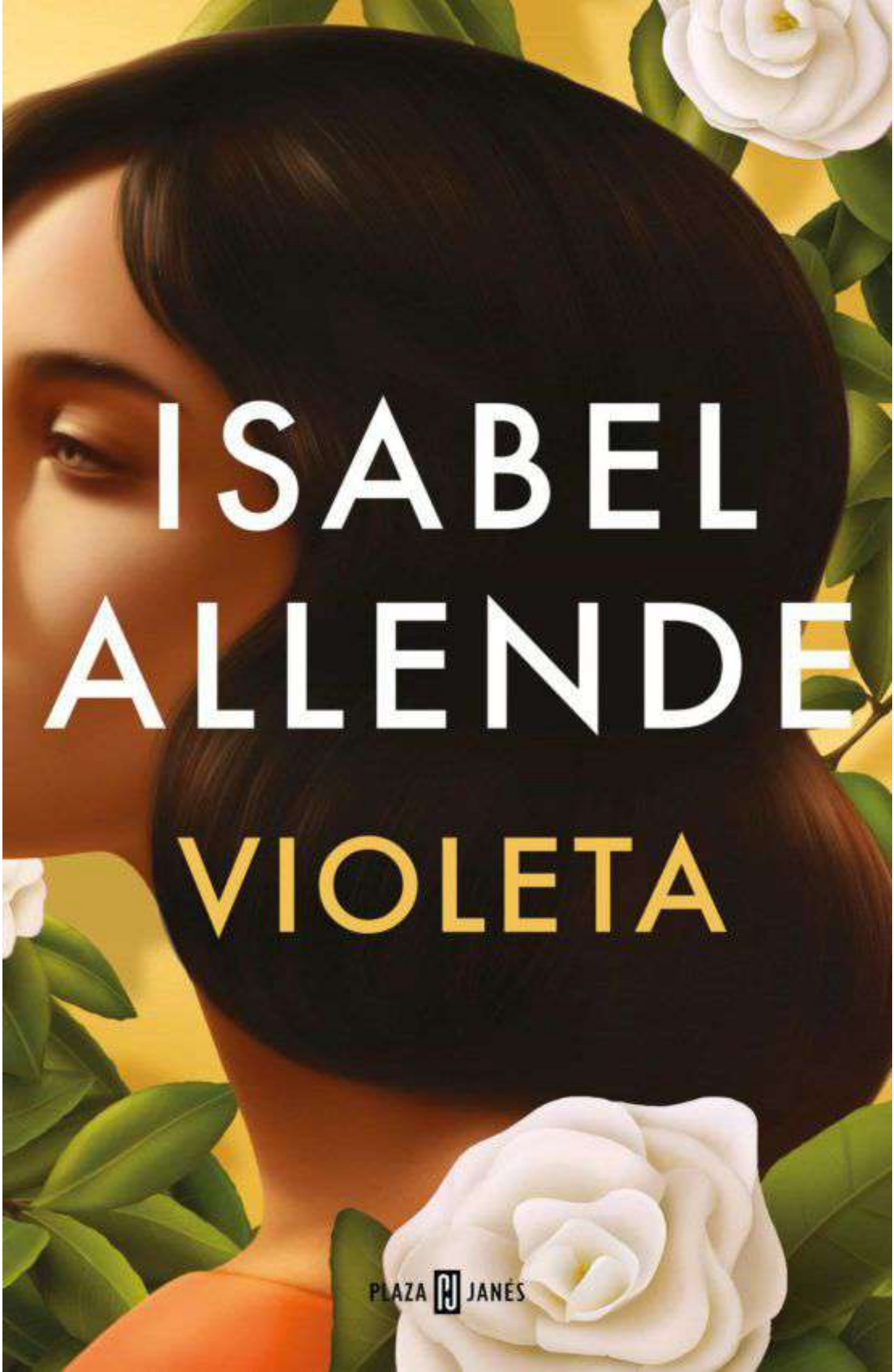
ISABEL
ALLENDE
VIOLETA
PLAZA JANÉS

Seix Barral Premio Biblioteca Breve 2022
Isaac Rosa
Lugar seguro

# DAVID SAFIER

# MALDITO KARMA

booket

EVA G.ª SÁENZ DE URTURI

# EL LIBRO NEGRO DE LAS HORAS

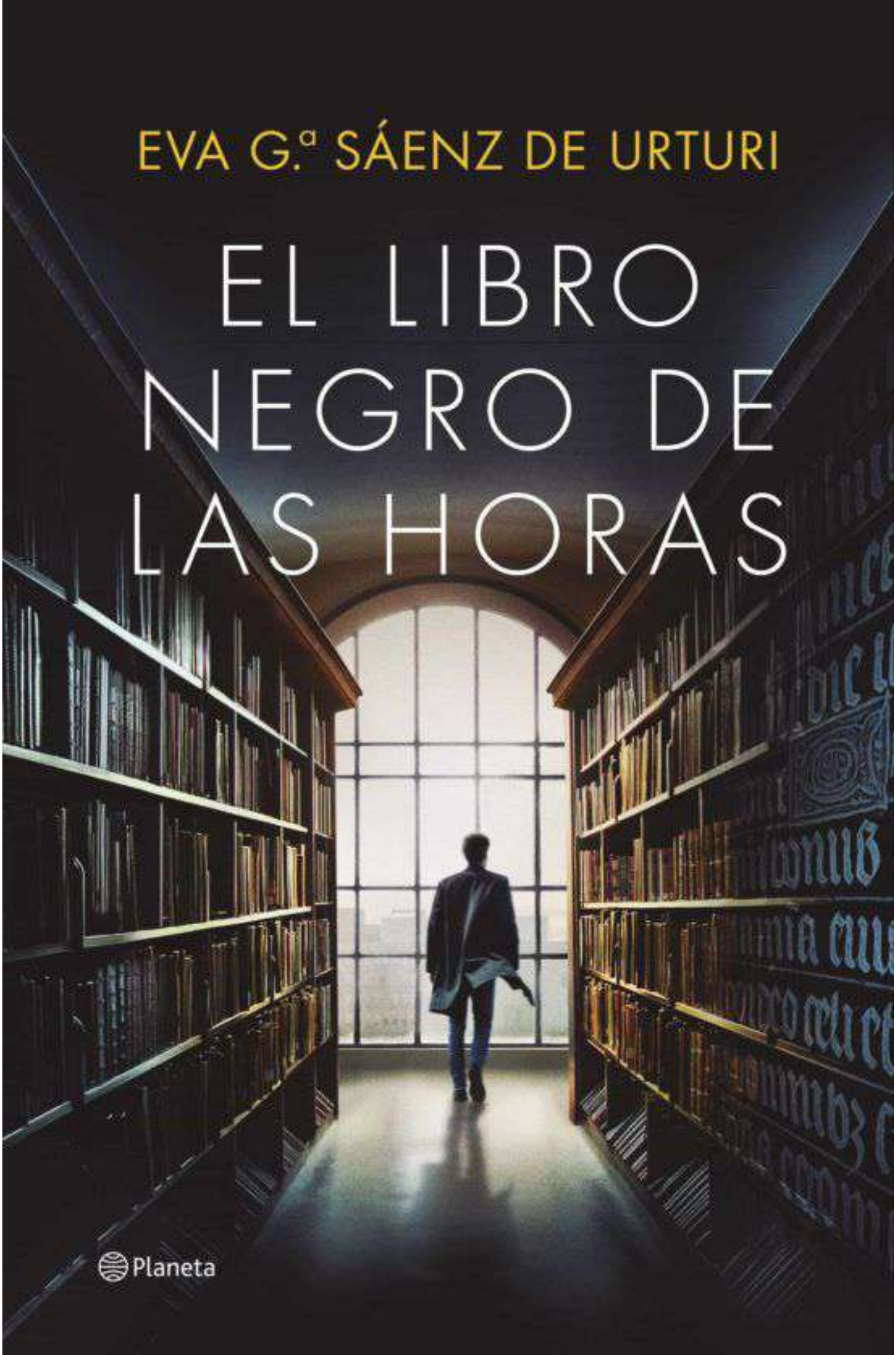

Planeta

CARMEN LAFORET

# AL VOLVER LA ESQUINA

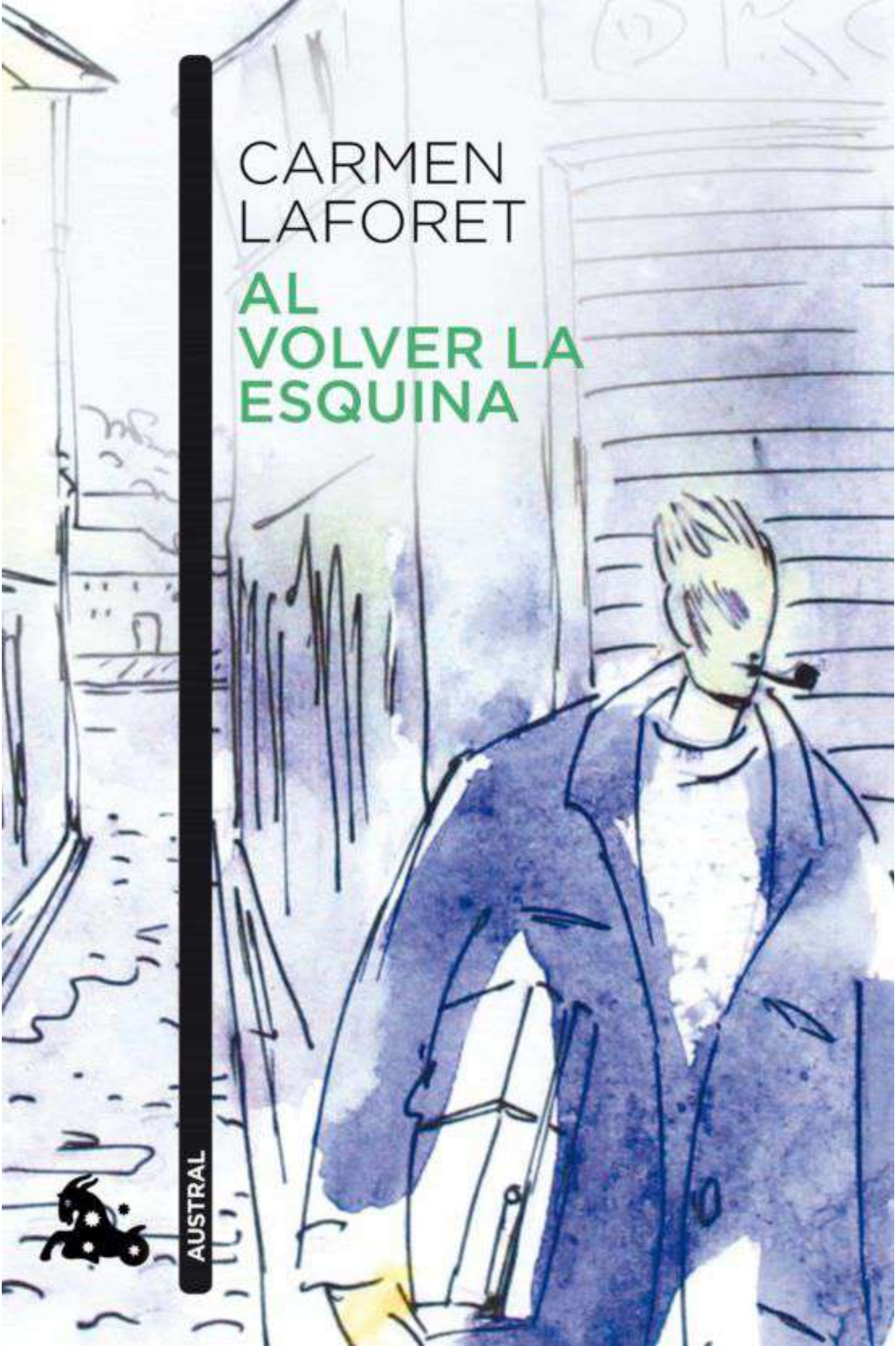

AUSTRAL

# Carmen Laforet

# La isla y los demonios

Prólogo de Juan Cruz

DESTINO

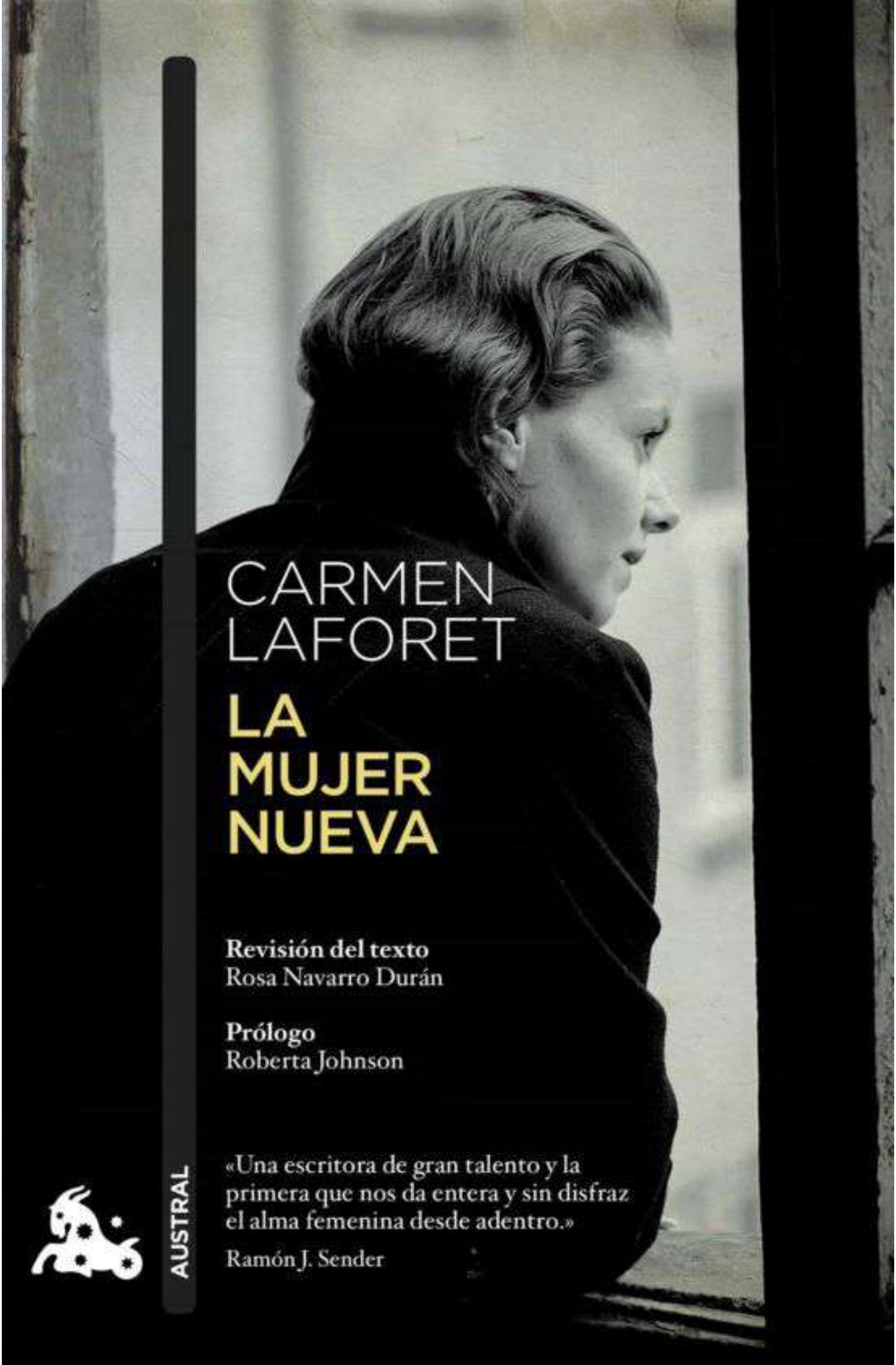

CARMEN LAFORET

# LA MUJER NUEVA

**Revisión del texto**
Rosa Navarro Durán

**Prólogo**
Roberta Johnson

«Una escritora de gran talento y la primera que nos da entera y sin disfraz el alma femenina desde adentro.»

Ramón J. Sender

AUSTRAL

Carmen Mola

# LA BESTIA

EL ÉXITO MÁS ARROLLADOR DE CARMEN MOLA

Más de 1.000.000 de lectores

CARMEN LAFORET

# LA INSOLACIÓN

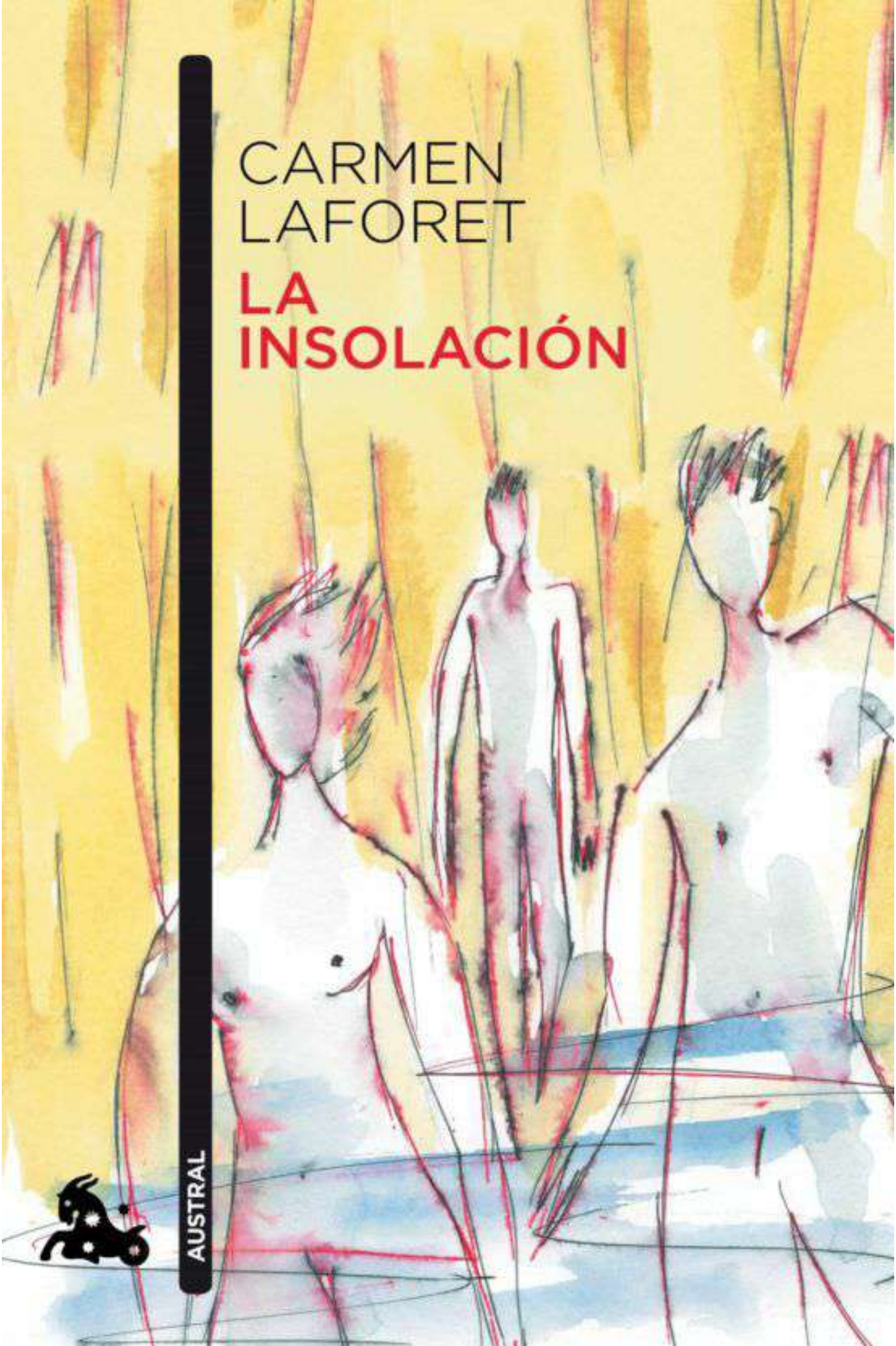

AUSTRAL

ALEJANDRO PALOMAS

# UNA MADRE

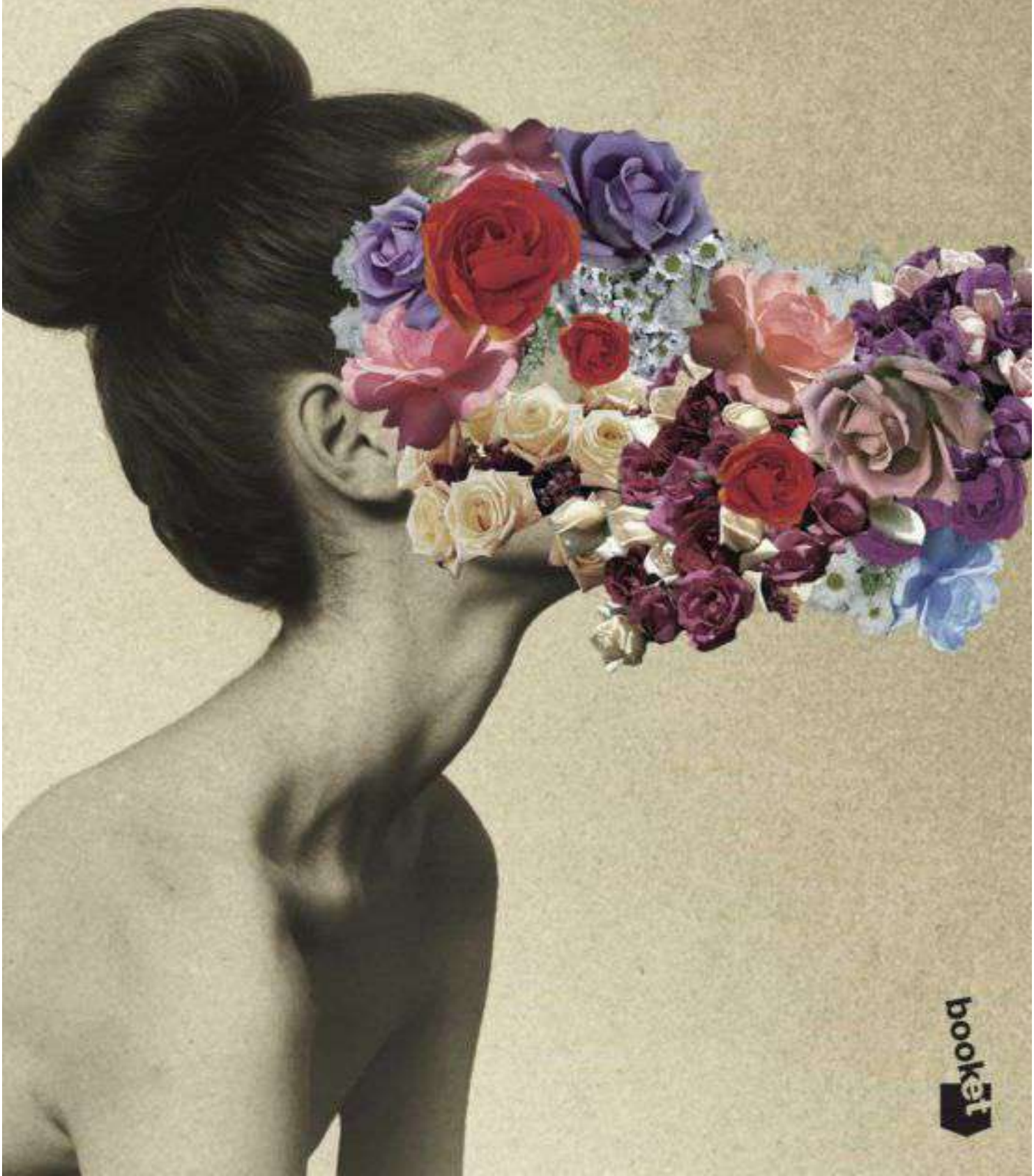

booket

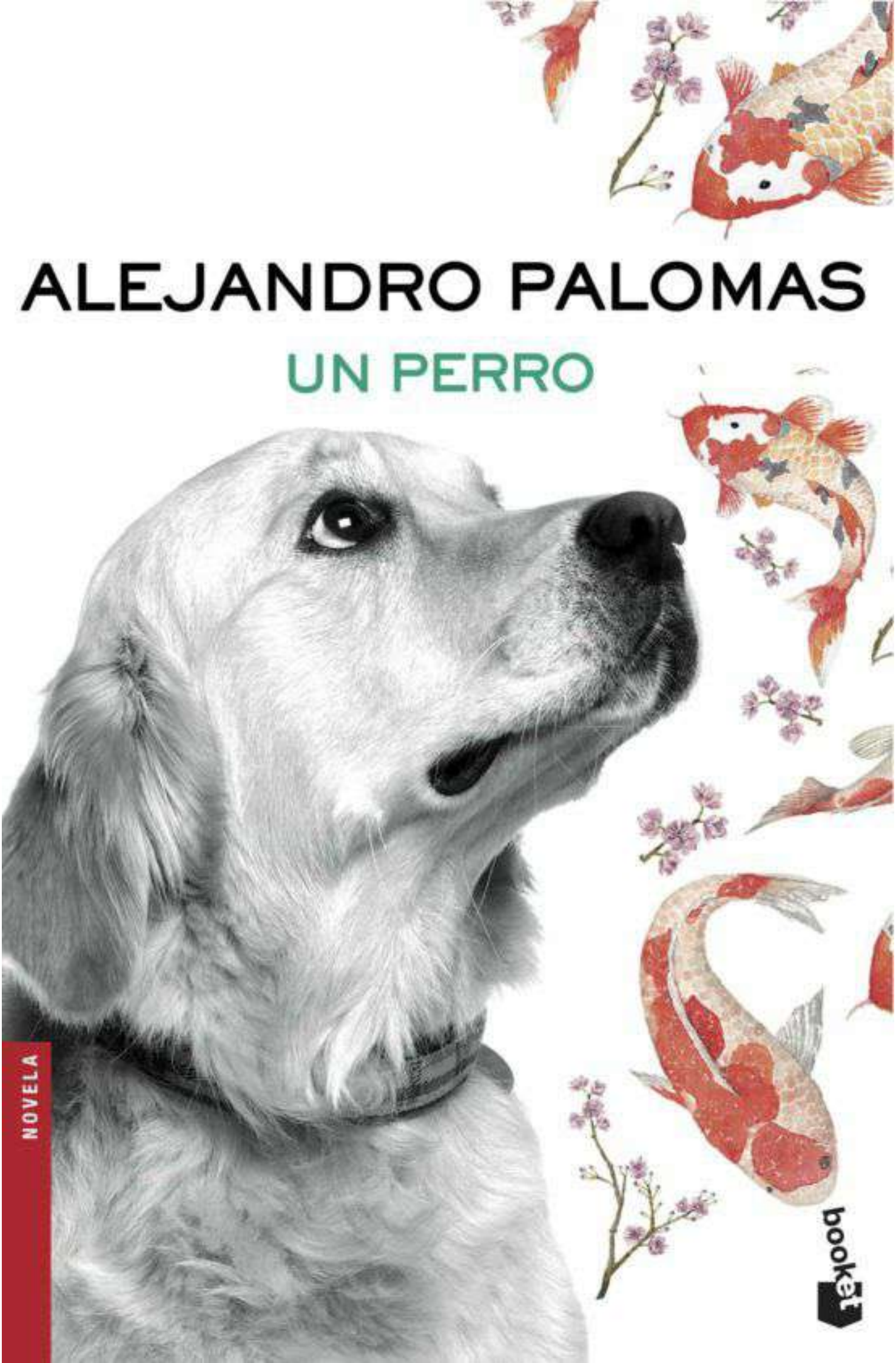
ALEJANDRO PALOMAS
UN PERRO
NOVELA
booket

# PARAÍSO

## ABDULRAZAK GURNAH

ALFAGUARA

# Bernardo Atxaga

# Desde el otro lado

Narrativa Hispánica PREMIO NACIONAL DE LAS LETRAS ESPAÑOLAS Traducción de Asun Garikano

# ALEJANDRO PALOMAS

## UN AMOR

booket