



Organiza Difer eventos

Oxigénate

RUTA LAGO DE ISOBA/CASCADA FORFOGONES

7 DE ABRIL



Colabora Excmo. Ayunt. Villarejo de Orbigo

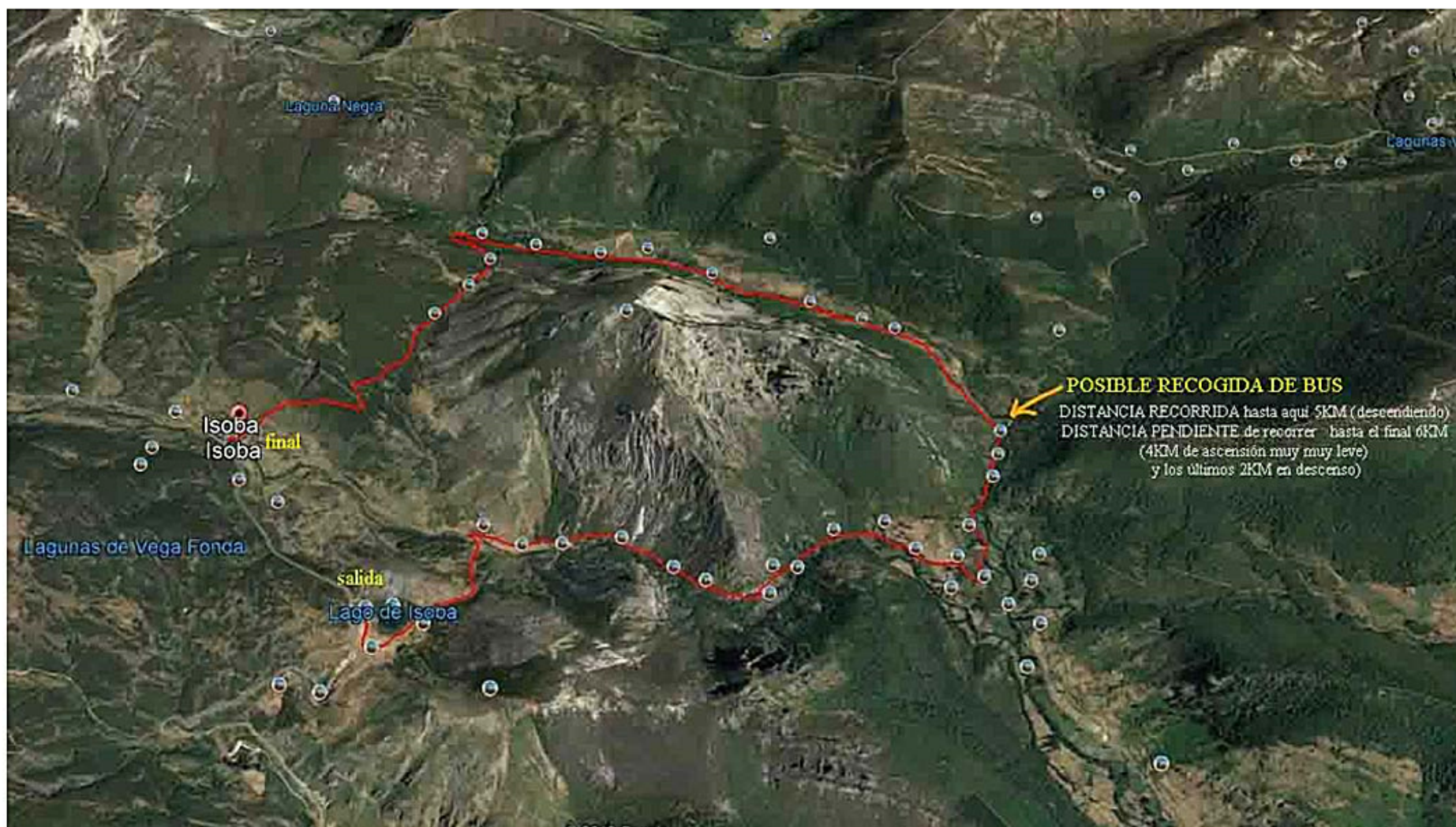

UBICACION; ISOBA (Cerca de Puebla de Lillo, León)

DIFICULTAD; MUY BAJA (mas fácil imposible)

DISTANCIA: 11KMS

HORA DE SALIDA: 8.30 Veguellina de Orbigo (Plaza España)

PRECIO DE LA RUTA; 12€

INCLUYE; Bus, Seguros y Guías.

INSCRIPCIONES Y DUDAS EN

www.difereventos.com o al 620 820 704



Oxigénate

7 de Abril.....LAGO DE ISOBA/CASCADA DE FORFOGONES

INFORMACIÓN ÚTIL

ANTES DE INICIAR LA RUTA:

La salida será a las 8:30 de Veguellina de Orbigo (Plaza España) y partiremos dirección al lago de Isoba que es nuestro punto de partida, pero antes haremos como es habitual una parada para café y baño, en este caso en Boñar.

La para prevista tendrá lugar en el Café- Bar Negrillón (ya están avisados de nuestra llegada) y si hubiera mas de un bus y con la intención de no demorar mucho la parada por las colas del baño se parará también en el Bar Viejo. (igualmente avisados)

REALIZACIÓN DE LA RUTA:

Estamos ante una ruta de **MUY FACIL REALIZACIÓN**, pero de una gran belleza, por lo tanto diríamos que es la ruta ideal para iniciar a los niños en la montaña.

Una vez dicho esto y entrando en el análisis de la ruta LAGO ISOBA/CASCADA DE FORFOGONES/ISOBA, debemos dividirla principalmente en 3 partes;

Primera Parte (5kms)....comenzaremos a caminar desde el lago de Isoba e iremos **descendiendo** por el desfiladero de Entrevados paralelos al río Isoba, que nos irá deleitando con sus saltos de agua y pozos, como por ejemplo el Pozo de la Leña o la presencia de alguna fuente como la de Jerumbrosa, que nos permitirá refrescarnos si es necesario antes de llegar al fondo del valle de Entrevados, donde giraremos a la izquierda para poder ver la cascada de Forfogones.

En este punto contaremos con la **presencia de un bus, por si alguien no quisiera continuar**, aunque solo habría recorrido 5kms y se perdería otra parte importante de la ruta como es el Valle de Pinzón.

Segunda Parte (4kms)....Los que decidan continuar recorreremos el precioso valle de Pinzón y además nos adentraremos durante mas de 1km en un precioso hayedo que nos llevará al final del valle (collado de Pinzón) y desde allí iniciaremos la tercera parte de la ruta.

Tercera Parte (2kms)....Esta tercera parte ya es todo descenso y nos llevará desde el collado de Pinzon y sus maravillosas vistas, hasta el final de la ruta que es el pueblo de Isoba.

DESPUES DE LA RUTA:

Una vez finalizada la ruta partiremos para la localidad de Puebla de Lillo que cuenta con varios bares y 3 restaurantes, por si alguien quiere comer de restaurante (si vais a reservar hacedlo por si acaso entre las 15 y 15:30 para evitar sorpresas).

Los restaurantes son los siguientes;

Restaurante Bar Madrid....987 731 013 (menú del día 14€)

Restaurante Ruta del Porma....987 731 036 (menú del día 15€ café incluido)

Bar Rest Mirasierra.....987 731 065 (menú 12€ y cocido completo 10€ + bebida)

El que no quiera restaurante puede comer el bocata y disfrutar de las terrazas que hay en el centro del pueblo, además de visitar las 2 casas del parque con las que cuenta la localidad (una de ellas está dentro de un torreón visible desde cualquier punto del pueblo y la otra cerca del Restaurante Bar Madrid.)

REGRESO Y FIN DE JORNADA;

La salida prevista desde Puebla de Lillo, será a las 17 horas (en teoría habremos tenido tiempo suficiente para comer los que prioricen restaurante si hemos cumplido los horarios previsto de ruta y los que hayan comido mas rápido de bocata tendrán tiempo de terrazas y de conocer el pueblo.)

RECOMENDACIONES PARA LA RUTA;

Llevar obligatoriamente calzado de recambio, porque estamos en plena primavera y en las inmediaciones de la cascada de Forfogones los arroyos están desbordados y en el recorrido entre el hayedo pisaremos nieve...con lo cual es posible que nos mojemos los pies.

Lo demás como siempre....(aconsejable bastones, fruta, bocata, agua, etc).

TELEFONO DE INSCRIPCIÓN Y POSIBLES DUDAS..... 620 820 704 (José Manuel).