

AYUDAS EMPRESARIALES LOCALES, REGIONALES Y ESTATALES

AYUDAS PARA CONTRATACIÓN Y SEGURIDAD SOCIAL

1. **BONIFICACIONES/REDUCCIONES DE SEGURIDAD SOCIAL A LA CONTRATACIÓN LABORAL.** Actualizados a Abril 2018. Adjunto archivo
2. **NUEVA TARIFA PLANA PARA NUEVOS AUTÓNOMOS.**

- **Si elección Cotización Base Mínima:** Se beneficiarán de una cuota reducida de **50 euros durante un año**. Durante el segundo año de actividad la bonificación durante el **primer semestre** consiste en un 50% de la cuota, dejándola en **137,92 euros**, y un 30% en los **últimos seis meses**, será de **192,79 euros**.
- **Si elección Cotización Mayor Base Mínima.** Bonificación del 80% sobre la base mínima durante el primer año; el 20% restante no aplica bonificación. Durante el segundo año (sobre base mínima, el resto no bonificable): a) Reducción del 50% durante los 6 meses siguientes b) Reducción del 30% durante los 3 meses siguientes c) Bonificación del 30% durante los 3 meses siguientes

3. **INCENTIVOS PARA CONTRATACIÓN PERSONAS CON DISCAPACIDAD EN EL MERCADO ORDINARIO DE TRABAJO EN CASTILLA LA MANCHA** Para empresas.. En sus dos líneas
a) Línea I. Contratación laboral indefinida, la integración laboral de personas con discapacidad en el mercado de trabajo y fomentar la estabilidad en el empleo. Hasta 6.800 Euros.
b) Línea II. Facilitar la adaptación a puestos de trabajo de personas con discapacidad. Hasta 901,5 Euros. Plazo solicitud hasta 15 Noviembre 2018.

<https://www.jccm.es/tramitesygestiones/subvenciones-destinadas-fomentar-la-contratacion-de-personas-con-discapacidad-en>

4. **SUBVENCIONES PARA LA CUALIFICACIÓN Y LA INSERCIÓN DE PERSONAS DESEMPLEADAS EN EL MERCADO LABORAL. CONTRATO DE FORMACIÓN Y APRENDIZAJE, CONTRATO DE PRACTICAS, CONTRATO DE RELEVO, TRANSFORMACIÓN DE ESTOS CONTRATOS EN INDEFINIDOS.** Para empresas. Hasta 5.140 Euros. Hasta 30 de octubre de 2018.

http://docm.castillalamancha.es/portaldocm/descargarArchivo.do?ruta=2018/04/23/pdf/2018_4997.pdf&tipo=rutaDocm

5. **SUBVENCIONES/AYUDAS DESTINADAS A LA GENERACIÓN DE PROYECTOS DINAMIZADORES DE EMPLEO LOCAL EN CASTILLA LA MANCHA.** Para empresas de carácter privado, que realicen contrataciones que reúnan las condiciones establecidas en las bases (número de contratos y según persona contratada). Hasta el 30 de septiembre de 2018

<https://www.jccm.es/tramitesygestiones/subvenciones-de-caracter-incentivador-para-proyectos-dinamizadores-del-empleo>

6. **CAPITALIZACIÓN DE PRESTACIÓN CONTRIBUTIVA O PAGO ÚNICO.** Abierto permanentemente para aquellos desempleados que tengan meses pendientes (al menos 3) de cobrar prestación por desempleo. Para desempleados que quieran ser emprendedores. Deben de cumplir más requisitos.



https://www.sepe.es/contenidos/autonomos/prestaciones_ayudas/capitaliza_tu_prestacion.html

AYUDAS INICIO DE ACTIVIDAD, CREACIÓN EMPRESAS E INVERSIÓN

- 1. AYUDAS A LA INVERSIÓN -- ADELANTE INVERSIÓN-** . Para el Fomento de la Inversión y la mejora de la productividad Empresarial en Castilla-La Mancha (FIE), cuyo objeto es subvencionar la inversión para proyectos empresariales, industriales o de servicios, promovidos por pymes. El plazo de solicitud queda **ABIERTO PERMANENTEMENTE**: desde la finalización del plazo de solicitud de cada convocatoria hasta el inicio del plazo de solicitud de la siguiente, también se podrán presentar solicitudes al efecto de que pueda comenzarse la inversión (y realizarse la visita de comprobación del no inicio de los trabajos y levantarse el acta correspondiente, en su caso). Las solicitudes recibidas a partir del fin del plazo de solicitud de cada convocatoria serán resueltas en la siguiente convocatoria. En estos casos, los solicitantes deberán ratificar la solicitud de ayuda en el plazo de solicitud de dicha convocatoria mediante la presentación del modelo de ratificación de solicitudes de ayuda que se establezca en la correspondiente resolución de convocatoria de ayuda, y si no lo hiciera, se le tendrá por desistido de su solicitud. De este modo, a partir del día 16 de diciembre de 2017, el plazo de solicitud queda abierto permanentemente (FIE-2018) con las particularidades antes referidas.
- 2. AYUDAS A LA INVERSIÓN A TRAVÉS DEL EJE LEADER (2014-2020).** Plazo de solicitudes abierto. Más información y bases en: <http://www.manchajucarcentro.com>
- 3. AYUDAS AL EMPRENDIMIENTO Y CONTRATACIÓN EN TARAZONA DE LA MANCHA.** Plazo de solicitud abierto (ver bases para comprobar requisitos y otras obligaciones). Hasta agotar crédito disponible. Sólo para empresas instaladas en Tarazona de la Mancha. Hasta 1.500 Euros por emprendedor y/o contratación.
http://www.tarazonadelamancha.es/index.php?option=com_content&view=article&id=89:2017-05-30-12-44-25&catid=36:anuncios
- 4. INCENTIVOS ECONOMICOS REGIONALES.** Para empresas cuya inversión supera 900.000 Eur.
- 5. CONVOCATORIA SUBVENCIONES PARA COMERCIO MINORISTA 2018.** Se abrirá próximamente. Plazo de solicitud un mes desde su apertura. línea para la modernización y mejora del comercio minorista (según IAE): las personas físicas o jurídicas,...Máximo hasta un 70% del gasto subvencionable..
- 6. AYUDAS A LA FINANCIACIÓN –LINEAS ICO, ENISA, COFIDES-....PARA EMPRESAS Y EMPRENDEDORES 2018.** Os dejo enlaces

LINEAS ENISA-----<http://www.enisa.es/es/financiacion>

LINEAS ICO-----<https://www.ico.es/web/ico/lineas-ico>

LINEAS COFIDES----<https://www.cofides.es/instrumentos-financieros/>

AVAL CLM -----<http://www.avalcastillalamancha.es/>ABIERTO

SODICAMAN-----<http://www.sodicaman.com>ABIERTO

RED GOBAN-----<http://gobanclm.com/blog/> ABIERTO

INSTITUTO DE FINANZAS DE CLM -----LINEAS ABIERTAS



1. AYUDAS DE EXPORTACIÓN Y FERIAS.

- **Acciones de promoción Internacional.** Abierto. Más información en:
<http://ipex.castillalamancha.es/perfil/exportadores/promocion/planaccionespromocion>
- **Asesoramiento e Información Especializada.** Abierto. Más información en
<http://ipex.castillalamancha.es/perfil/general/formulario/consulta-personalizada>
- **Acciones de Formación en comercio exterior.** Abierto. Más información en:
<http://ipex.castillalamancha.es/perfil/exportadores/formacion?date=2017-05>

2. AYUDAS INCLUIDAS EN LA SUBMEDIDA 15.1 DE PAGO PARA LOS COMPROMISOS SILVOAMBIENTALES Y CLIMÁTICOS EN EL MARCO DEL PROGRAMA DE DESARROLLO RURAL DE CASTILLA-LA MANCHA 2014-2020.

Titulares forestales públicos y privados y otros organismos públicos y de derecho privado y sus asociaciones. Del 1 de febrero al 30 de abril de 2018. Más información en:

http://docm.castillalamancha.es/portaldocm/descargarArchivo.do?ruta=2018/02/09/pdf/2018_1779.pdf&tipo=rutaDocm y <http://apliagri.castillalamancha.es/pac>

3. RENOVACIÓN DE LOS COMPROMISOS DE LAS AYUDAS EN MATERIA DE MEDIDAS AGROAMBIENTALES EN EL MARCO DEL PROGRAMA DE DESARROLLO RURAL 2000-2006 EN CASTILLA-LA MANCHA.

Para titulares de Explotaciones Agrícolas. Del 1 de febrero al 30 de abril de 2018. Mas Información en :

http://docm.jccm.es/portaldocm/descargarArchivo.do?ruta=2018/02/09/pdf/2018_1776.pdf&tipo=rutaDocmy <http://apliagri.castillalamancha.es/pac>

4. AYUDAS / INDEMNIZACIONES PARA LA MEDIDA DE BIENESTAR ANIMAL PREVISTA EN LA MEDIDA 14 DEL PROGRAMA DE DESARROLLO RURAL PARA CASTILLA-LA MANCHA 2014-2020.

Titulares de explotaciones ganaderas extensivas o semiextensivas de ovino y/o caprino radicadas en el Territorio de Castilla-La Mancha. Del 1 de febrero al 30 de abril de 2018. Mas información en:

http://docm.castillalamancha.es/portaldocm/descargarArchivo.do?ruta=2018/01/31/pdf/2018_1278.pdf&tipo=rutaDocm y <http://apliagri.castillalamancha.es/pac>

5. SE ESTABLECE LA SOLICITUD ÚNICA DE LAS AYUDAS DE LA POLÍTICA AGRÍCOLA COMÚN EN CASTILLA-LA MANCHA PARA EL AÑO 2018, SU FORMA Y PLAZO DE PRESENTACIÓN.

Personas físicas o jurídicas, titulares de derechos reales de propiedad, posesión o usufructo sobre las tierras agrícolas susceptibles de forestación. Del 1 de febrero al 30 de abril de 2018. Mas información en:

http://docm.castillalamancha.es/portaldocm/descargarArchivo.do?ruta=2018/02/09/pdf/2018_1756.pdf&tipo=rutaDocm y <http://apliagri.castillalamancha.es/pac>

6. AYUDAS AL RÉGIMEN DE PAGO BÁSICO, SUS PAGOS RELACIONADOS, OTRAS AYUDAS DIRECTAS A LOS AGRICULTORES Y A LOS GANADEROS Y SE CONVOCAN PARA EL AÑO 2018.

Para agricultor activo. Del 1 de febrero al 30 de abril de 2018. Mas información en:

http://apliagri.castillalamancha.es/sites/apliagri.castillalamancha.es/files/documentos/pdf/2018_0209/2018_1757_0.pdf y <http://apliagri.castillalamancha.es/pac>



7. **AYUDAS DESTINADAS A MEJORAR LAS CONDICIONES DE PRODUCCIÓN Y COMERCIALIZACIÓN DE LA MIEL EN CASTILLA-LA MANCHA.** Para titulares de explotaciones apícolas. Hasta el 30 de abril 2018.
<https://www.jccm.es/tramitesygestiones/ayudas-para-mejorar-las-condiciones-de-produccion-y-comercializacion-de-la-miel>
8. **AYUDAS, EN RÉGIMEN DE CONCURRENCIA COMPETITIVA, PARA LA REALIZACIÓN DE ACTIVIDADES EN EL ÁMBITO DE LA BIODIVERSIDAD TERRESTRE, BIODIVERSIDAD MARINA Y LITORAL Y EL FOMENTO DE LA INFORMACIÓN AMBIENTAL 2018.** Para Entidades y organizaciones sin ánimo de lucro, , entidades mercantiles, u otras personas físicas o jurídicas, públicas o privadas. Solicitudes hasta: 30/04/2018. Mas información en:
<http://fundacion-biodiversidad.es/es/convocatorias/convocatorias-de-ayudas>
9. **AYUDAS, EN RÉGIMEN DE CONCURRENCIA NO COMPETITIVA, PARA LA COFINANCIACIÓN DE PROYECTOS APOYADOS POR EL PROGRAMA LIFE EN EL ÁMBITO DE LA BIODIVERSIDAD 2018.** Para Entidades y organizaciones sin ánimo de lucro, , entidades mercantiles, u otras personas físicas o jurídicas, públicas o privadas. Solicitudes hasta: 16/10/2018. Mas información en:
<http://fundacion-biodiversidad.es/es/convocatorias/convocatorias-de-ayudas>
10. **SUBVENCIONES, EN RÉGIMEN DE CONCURRENCIA COMPETITIVA, PARA LA REALIZACIÓN DE PROYECTOS DEL PROGRAMA EMPLEA VERDE, COFINANCIADO POR EL FONDO SOCIAL EUROPEO (FSE) EN 2018.** Solicitudes hasta: 30/04/2018. Mas información en:
<http://empleaverde.es/>
11. **AYUDAS DEL PROGRAMA DE AYUDAS PARA LA ADQUISICIÓN DE VEHÍCULOS DE ENERGÍAS ALTERNATIVAS (PLAN MOVALT VEHÍCULOS).** Profesionales autónomos, personas físicas, empresas privadas, Hasta el 30 de junio de 2018. Mas información en:
<http://www.idae.es/ayudas-y-financiacion/para-movilidad-y-vehiculos/plan-movalt-vehiculos>
12. **AYUDAS A LA IMPLANTACIÓN DE INFRAESTRUCTURAS DE RECARGA DE VEHÍCULOS ELÉCTRICOS (PLAN MOVALT INFRAESTRUCTURAS).** Para empresas privadas. Solicitudes hasta: 31/12/2018. Mas iformación en:
<http://www.idae.es/ayudas-y-financiacion/para-movilidad-y-vehiculos/plan-movalt-vehiculos>

CADA EMPRESA Y EMPRENDEDOR SEGÚN CARACTERÍSTICAS (de la empresa, ubicación, sector, número de empleados, cantidad a invertir.....) PODRÁ OPTAR O NO A LAS AYUDAS-SUBVENCIONES, POR LO QUE SE RECOMIENDA ANTES DE EJECUTAR CUALQUIER ACCION, INFORMARSE SOBRE BASES Y NORMATIVA. MUCHAS DE ELLAS NO TIENEN MARCHA ATRÁS, Y SE PIERDEN TODOS LOS DERECHOS.

JUAN MIGUEL MARTÍN
TÉCNICO DE EMPRESAS, EMPLEO Y FORMACIÓN DE MANCOMUNIDAD MANCHA DEL JÚCAR
(Tarazona de la Mancha, La Gineta, Minaya, Barrax, Fuensanta, Villalgorido del Júcar)
C/ NUEVA, 13 02638 MONTALVOS (ALBACETE) aedl.mjucar@gmail.com
TFNO: 967818860 o en teléfonos de cada Ayuntamiento



Empleo y Desarrollo Local en Mancha Júcar



Servicio Público
de Empleo Estatal

Bonificaciones / reducciones a la contratación laboral

Abril 2018



- **Personas con discapacidad** 4
 - Contrato indefinido4
 - Conversión de contratos temporales de fomento del empleo, así como de contratos en prácticas y para la formación y el aprendizaje en las empresas ordinarias4
 - Contrato temporal de fomento del empleo4
 - Contratación indefinida o temporal y conversión de todos los contratos temporales por un Centro Especial de Empleo5
 - Contratos de interinidad con desempleados con discapacidad para sustituir a trabajadores con discapacidad en situación de incapacidad temporal5
 - Contratos formativos5
 - Para la Formación y el aprendizaje
 - En prácticas
 - Para la Formación y el Aprendizaje, si no se ha optado por la reducción de la Ley 3/2012
- **Mayores de 45 años**..... 6
 - Contrato de apoyo a los emprendedores6
 - Trabajadores desempleados mayores de 52 años beneficiarios de los subsidios del Artículo 274 de la Ley 45/2002, a tiempo completo y de forma indefinida.6
 - Contratación en nuevos proyectos de emprendimiento joven6
- **Jóvenes menores de 30 años** 7
 - Contrato de apoyo a los emprendedores7
 - Contratación a tiempo parcial con vinculación formativa7
 - Contratación de un joven por microempresas y empresarios autónomos8
 - Contrato para la Formación y el Aprendizaje8
 - Contrato en prácticas8
- **Contratos a trabajadores procedentes de ETT** 9
 - Contrato indefinido por la empresa usuaria de trabajadores procedentes de una empresa de trabajo temporal que hubiesen estado contratados bajo la modalidad de9
 - ...para la formación y el aprendizaje
 - ...en prácticas
 - ...eventual de primer empleo joven
- **Conversión de contratos en indefinido** 10
 - Conversión de contratos10
 - ...de primer empleo joven
 - ...en prácticas
 - ...de relevo
 - ...sustitución por jubilación
 - ...para la formación y el aprendizaje
- **Víctimas** 11
 - Víctimas de trata de seres humanos11
 - Víctimas de violencia de género11
 - Víctimas del terrorismo11
 - Víctimas de violencia doméstica11

- **Trabajadores en situación de exclusión social..... 12**
 - En general12
 - Contratos formalizados por empresas de inserción12
 - ...menores de 30 años o 35 con discapacidad
 - ...mayores de 30 años
- **Conciliación de la vida personal, laboral y familiar..... 13**
 - Contratos de interinidad para sustituir a 13
 - ...trabajadores en situación de excedencia por cuidado de familiares
 - ... a trabajadores durante los periodos de descanso por maternidad, adopción, acogimiento, paternidad o riesgo durante el embarazo o la lactancia
 - ...trabajadoras víctimas de violencia de género que hayan suspendido su contrato ejercitando su derecho a la movilidad geográfica o cambio de centro de trabajo
- **Mantenimiento del empleo..... 14**
 - Mantenimiento del empleo a trabajadores mayores14
 - Empleo selectivo14
 - Prolongación del periodo de actividad fijos discontinuos14
 - Cambio de puesto de trabajo o función diferente14
- **Contrato indefinido o temporal dirigidos a ámbitos y colectivos específicos 15**
 - Tripulantes de buques (Islas Canarias).....15
 - Trabajadores en Ceuta y Melilla15
 - Penados en instituciones penitenciarias y menores en centros de internamiento15
 - Contratación indefinida por parte del trabajador autónomo de familiares15
 - Personas que presten servicios en el hogar familiar16
 - Cooperativas o sociedades laborales16
 - Menores de 30 años o menores e 35 años discapacitados
 - Mayores de 30 años
- **Bonificaciones/Reducciones al trabajo autónomo con carácter general..... 17**
 - Trabajadores por cuenta propia que causen alta inicial o no hubieran estado de alta en los dos años inmediatamente anteriores, que opten...17
 - ...por la base mínima de cotización
 - ...por una base de cotización superior a la base mínima
 - Trabajadores por cuenta propia discapacitados, víctimas de violencia de género y víctimas del terrorismo que causen alta inicial o no hubieran estado de alta en los dos años inmediatamente anteriores, que opten...17
 - ...por la base mínima de cotización
 - ...por una base de cotización superior a la base mínima
- **Bonificaciones/Reducciones al trabajo autónomo con carácter específico..... 18**
 - Ceuta y Melilla18
 - Interinidad18
 - Familiar colaborador.....18
 - Por conciliación de la vida personal y familiar vinculadas a la contratación19
 - Reincorporadas19

	Modalidad de contrato y colectivo	Cuantía anual de la bonificación				Duración	Vigencia de la medida	Normativa	
		Discapacidad		Discapacidad severa					
		Hombres	Mujeres	Hombres	Mujeres				
Personas con discapacidad	<ul style="list-style-type: none"> • Contrato indefinido y • Conversion de contratos temporales de fomento del empleo, así como de contratos en prácticas y para la formación y el aprendizaje en las empresas ordinarias Inscritos como demandantes de empleo	Menores de 45 años	4.500 €	5.350 €	5.100 €	5.950 €	Contrato Indefinido: durante la vigencia del contrato Conversión: 3 años	Indefinida	Ley 43/2006
		Mayores de 45 años	5.700 €		6.300 €				
	<ul style="list-style-type: none"> • Contrato temporal de fomento del empleo Inscritos como demandantes de empleo	Menores de 45 años	3.500 €	4.100 €	4.100 €	4.700 €	Durante la vigencia del contrato	Indefinida	Ley 43/2006
Mayores de 45 años	4.100 €	4.700 €	4.700 €	5.300 €					

Modalidad de contrato y colectivo		Cuantía anual		Duración	Vigencia de la medida	Normativa	
Personas con discapacidad	<ul style="list-style-type: none"> Contratación indefinida o temporal y conversión de todos los contratos temporales por un Centro Especial de Empleo Relación de carácter especial Inscritos como demandantes de empleo	Bonificación de las cuotas empresariales por todos los conceptos		Durante la vigencia del contrato	Indefinida	Ley 43/2006	
		100%					
	<ul style="list-style-type: none"> Contratos de interinidad con desempleados con discapacidad para sustituir a trabajadores con discapacidad en situación de incapacidad temporal 	Bonificación de las cuotas empresariales por todos los conceptos		Durante la vigencia del contrato	Indefinida	Ley 45/2002	
		100%					
	<ul style="list-style-type: none"> Contratos formativos 	<ul style="list-style-type: none"> Para la Formación y el aprendizaje En el supuesto de trabajadores discapacitados sin límite de edad Inscritos como demandantes de empleo	Reducción de las cuotas del empresario según la plantilla de la empresa		Durante la vigencia del contrato	Indefinida	Ley 3/2012
			Inferior a 250 trabajadores	Igual o superior a 250 trabajadores			
100%		75%					
Será bonificación en el supuesto de trabajadores inscritos en el Sistema Nacional de Garantía Juvenil							
<ul style="list-style-type: none"> En prácticas y Para la Formación y el Aprendizaje, si no se ha optado por la reducción de la Ley 3/2012 	Reducción de la cuota empresarial por contingencias comunes				Real Decreto Legislativo 2/2015 (Estatuto de los trabajadores)		
	50%						

Modalidad de contrato y colectivo		Cuantía anual		Duración	Vigencia de la medida	Normativa
Mayores de 45 años	<ul style="list-style-type: none"> Contrato de apoyo a los emprendedores Inscritos como demandantes de empleo Empresas de menos de 50 trabajadores	Bonificación, en centros de trabajo situados en:		3 años	Hasta que la tasa de desempleo se sitúe por debajo del 15%	Ley 3/2012
		Comunidad Autónoma de Canarias	Resto de España			
	En general	90%	1.300 €			
	Mujeres en ocupaciones en las que este colectivo esté menos representado	100%	1.500 €			
<ul style="list-style-type: none"> Trabajadores desempleados mayores de 52 años beneficiarios de los subsidios del Artículo 274 de la Ley 45/2002, a tiempo completo y de forma indefinida. Estos trabajadores, que se acogen voluntariamente a este programa, pueden compatibilizar los subsidios por desempleo con el trabajo por cuenta ajena en aplicación de lo previsto en el párrafo primero del apartado 4 del art. 228 del Texto Refundido de la Ley de la Seguridad Social.		Bonificación		Según normativa aplicable del Programa de Fomento de Empleo	Ley 45/2002	
La que corresponda según el vigente Programa de Fomento de Empleo Dependiendo del colectivo, Ley 43/2006 o Ley 3/2012						
<ul style="list-style-type: none"> Contratación en nuevos proyectos de emprendimiento joven Indefinido Además debe cumplir alguno de los requisitos establecidos en el artículo 11 de la ley 11/2013		Reducción de la cuota empresarial a la Seguridad Social		12 meses	Hasta que la tasa de desempleo se sitúe por debajo del 15%	Ley 11/2013
100%						

Colectivo		Cuantía anual			Duración	Vigencia de la medida	Normativa			
Jóvenes menores de 30 años	<ul style="list-style-type: none"> Contrato de apoyo a los emprendedores 30 años inclusive Inscritos como demandantes de empleo Empresas de menos de 50 trabajadores 	Bonificación según el año:			3 años	Hasta que la tasa de desempleo se sitúe por debajo del 15%	Ley 3/2012			
								1er año	2º año	3er año
		En general	Comunidad Autónoma de Canarias	90%				70%	40%	
			Resto de España	1.000 €				1.100 €	1.200 €	
		Mujeres en ocupaciones en las que este colectivo esté menos representado	Comunidad Autónoma de Canarias	100%				80%	50%	
			Resto de España	1.100 €				1.200 €	1.300 €	
<ul style="list-style-type: none"> Contratación a tiempo parcial con vinculación formativa Indefinido o duración determinada Menores de 35 discapacitados Inscritos como demandantes de empleo Además debe cumplir alguno de los requisitos establecidos en el artículo 9 de la ley 11/2013 		Reducción de las cuotas del empresario según la plantilla de la empresa			Máximo 12 meses, prorrogables por 12 meses más	Hasta que la tasa de desempleo se sitúe por debajo del 15%	Ley 11/2013			
		Inferior a 250 trabajadores		Igual o superior a 250 trabajadores						
		100%		75%						

Jóvenes menores de 30 años	Objeto y colectivo	Cuantía anual		Duración	Vigencia de la medida	Normativa
	<ul style="list-style-type: none"> Contratación de un joven por microempresas y empresarios autónomos Indefinido Menores de 35 discapacitados Inscritos como demandantes de empleo 	Reducción de la cuota empresarial por contingencias comunes		12 meses	Hasta que la tasa de desempleo se sitúe por debajo del 15%	Ley 11/2013
		100%				
	<ul style="list-style-type: none"> Contrato para la Formación y el Aprendizaje Jóvenes desempleados inscritos en la Oficina de Empleo 	Reducción de las cuotas del empresario según la plantilla de la empresa		Toda la vigencia del contrato	Indefinida	Ley 3/2012
Inferior a 250 trabajadores		Igual o superior a 250 trabajadores				
100%		75%				
<ul style="list-style-type: none"> Contrato en prácticas Menores de 35 años discapacitados, Independientemente del periodo transcurrido desde la finalización de sus estudios. Inscritos como demandantes de empleo 	Reducción		Toda la vigencia del contrato	Hasta que la tasa de desempleo se sitúe por debajo del 15%	Ley 11/2013	
	En general	Si realizan prácticas no laborales, acogidos al Real Decreto 1543/2011.				
	50%	75%				

	Objeto y colectivo		Cuantía anual		Duración	Vigencia de la medida	Normativa
			Hombres	Mujeres			
Contratos a trabajadores procedentes de ETT			Bonificación o Reducción a las cuotas empresariales a la Seguridad Social				
	<ul style="list-style-type: none"> • Contrato indefinido por la empresa usuaria de trabajadores procedentes de una empresa de trabajo temporal que hubiesen estado contratados bajo la modalidad de ... 	<ul style="list-style-type: none"> • ...para la formación y el aprendizaje 	<p>1.500€ (Reducción) (Será bonificación en el supuesto de trabajadores inscritos en el Sistema Nacional de Garantía Juvenil)</p>	<p>1.800€ (Reducción) (Será bonificación en el supuesto de trabajadores inscritos en el Sistema Nacional de Garantía Juvenil)</p>	3 años	Indefinida	Ley 11/2013
		<ul style="list-style-type: none"> • ...en prácticas En empresas de menos de 50 trabajadores 	<p>500€ (Bonificación)</p>	<p>700€ (Bonificación)</p>			Ley 3/2012
		<ul style="list-style-type: none"> • ...eventual de primer empleo joven 				Hasta que la tasa de desempleo se sitúe por debajo del 15%.	Ley 11/2013

	Objeto y colectivo		Cuantía anual		Duración	Vigencia de la medida	Normativa	
			Hombres	Mujeres				
Conversión de contratos en indefinido			Bonificación o Reducción a las cuotas empresariales a la Seguridad Social					
	<ul style="list-style-type: none"> • Conversión de contratos ... 	<ul style="list-style-type: none"> • ...de primer empleo joven 	solamente en empresas de menos de 50 trabajadores	500 € (Bonificación)	700 € (Bonificación)	3 años	Indefinida	Ley 11/2013
		<ul style="list-style-type: none"> • ...en prácticas 						
		<ul style="list-style-type: none"> • ...de relevo 						
<ul style="list-style-type: none"> • ...sustitución por jubilación 								
	<ul style="list-style-type: none"> • ...para la formación y el aprendizaje 		1.500 € (Reducción)	1.800 € (Reducción)			Ley 3/2012	

Víctimas	Colectivos	Cuantía anual de la bonificación			Duración	Vigencia de la medida	Normativa
		Modalidad del contrato					
		Indefinido	Temporal	Conversión de temporal a indefinido			
	<ul style="list-style-type: none"> • Víctimas de trata de seres humanos Inscritas como demandantes de empleo 	1.500 €	600 €	-	2 años	Indefinida	Ley 43/2006
	<ul style="list-style-type: none"> • Víctimas de violencia de género 	1.500 €	600 €	1.500 €	Contrato Indefinido y Conversión: 4 años Contrato Temporal: durante la vigencia del contrato		
	<ul style="list-style-type: none"> • Víctimas del terrorismo Inscritas como demandantes de empleo 	1.500 €	600 €	1.500 €			
	<ul style="list-style-type: none"> • Víctimas de violencia doméstica 	850 €	600 €	850 €			

Colectivos	Cuantía anual			Duración	Vigencia de la medida	Normativa
	Indefinido	Temporal	Conversión de temporal a indefinido			
Trabajadores en situación de exclusión social <ul style="list-style-type: none"> En general 	Bonificación según la modalidad del contrato					
	600 €	500 €	650 €	Contrato Indefinido y Conversión: 4 años Contrato Temporal: durante la vigencia del contrato	Indefinida	Ley 43/2006
<ul style="list-style-type: none"> Contratos formalizados por empresas de inserción Inscritos como demandantes de empleo	Bonificación					
	<ul style="list-style-type: none"> ...menores de 30 años o 35 con discapacidad 	1.650 €		Contrato indefinido: 3 años Contrato Temporal: toda la vigencia del contrato	Indefinida	Ley 44/2007
	<ul style="list-style-type: none"> ...mayores de 30 años 	850 €				Ley 5/2011

Modalidad de contrato y colectivo		Cuantía			Duración	Normativa
Conciliación de la vida personal, laboral y familiar	<ul style="list-style-type: none"> • ...trabajadores en situación de excedencia por cuidado de familiares Se celebrarán con beneficiarios de prestaciones por desempleo 	Reducción de la cuota por contingencias comunes:			Mientras dure la excedencia	Real Decreto Legislativo 2/2015 (Estatuto de los trabajadores)
		1 ^{er} año	2 ^o año	3 ^{er} año		
		95%	60%	50%		
	<ul style="list-style-type: none"> • Contratos de interinidad para sustituir a • ... a trabajadores durante los periodos de descanso por maternidad, adopción, acogimiento, paternidad o riesgo durante el embarazo o la lactancia Inscritos como demandantes de empleo 	Bonificación de la cuota empresarial incluidas contingencias profesionales y recaudación conjunta (tanto del trabajador sustituido como del interino contratado):			Mientras dure la sustitución	Real Decreto Ley 11/1998 Ley 12/2001
		100%				
	<ul style="list-style-type: none"> • ...trabajadoras víctimas de violencia de género que hayan suspendido su contrato ejercitando su derecho a la movilidad geográfica o cambio de centro de trabajo 	Bonificación de la cuota empresarial a la Seguridad Social por contingencias comunes:			Mientras dure la sustitución En caso de movilidad geográfica o cambio de centro de trabajo la duración máxima será de 6 meses	Ley Orgánica 1/2004
100%						

Modalidad de contrato y colectivo		Cuantía	Duración	Normativa
Mantenimiento del empleo	<ul style="list-style-type: none"> Mantenimiento del empleo a trabajadores mayores Mayor de 65 años con 38 años y 6 meses de cotización efectiva a la Seguridad Social y contrato indefinido (nuevo o vigente) o tener 67 años y 37 de cotización 	Reducción de la cuota empresarial por contingencias comunes, salvo la incapacidad temporal: 100% Si el trabajador no tiene la antigüedad necesaria al cumplir la edad, la exención se aplica desde el cumplimiento del requisito	Indefinida	Real Decreto Legislativo 8/2015 Ley 27/2011
	<ul style="list-style-type: none"> Empleo selectivo Trabajadores que hubieran cesado en la empresa por haberseles reconocido una incapacidad permanente total o absoluta y después de haber recibido prestaciones de recuperación profesional hubieran recobrado su plena capacidad laboral o continúen afectados por una incapacidad parcial y se reincorporen a la empresa 	Reducción de la cuota patronal de la Seguridad Social correspondiente a contingencias comunes: 50%	2 años	Real Decreto 1451/1983
	<ul style="list-style-type: none"> Prolongación del periodo de actividad fijos discontinuos Trabajadores con contratos fijos discontinuos en actividades encuadradas en los sectores de turismo, así como las de comercio y hostelería, siempre que se encuentren vinculados a dicho sector del turismo y que generen actividad productiva en los meses de febrero, marzo y noviembre de cada año 	Bonificación por contingencias comunes, desempleo, Fogasa y formación profesional: 50% (Exclusivamente los meses de febrero, marzo y noviembre de cada año)	Hasta el 31/12/2017 (Pendiente de su prórroga en la Ley de Presupuestos Generales del Estado)	Ley 3/2017
	<ul style="list-style-type: none"> Cambio de puesto de trabajo o función diferente Trabajadoras que por razón de riesgo durante el embarazo o riesgo durante la lactancia natural (art. 26 de la Ley 31/1995), así como por razón de enfermedad profesional sean destinadas a un puesto o función compatible con su estado 	Bonificación de la cuota empresarial por contingencias comunes: 50%	Durante el cambio de puesto	Ley 3/2017

Contrato indefinido o temporal dirigidos a ámbitos y colectivos específicos	Colectivos	Cuantía anual	Duración	Vigencia de la medida	Normativa
	<ul style="list-style-type: none"> Tripulantes de buques (Islas Canarias) Inscritos en el Registro Especial de Buques y Empresas Navieras de Canarias y tripulantes de buques adscritos a los servicios regulares entre las Islas Canarias y entre éstas y el resto del territorio nacional 	Reducción en la cuota empresarial a la Seguridad Social por todos los conceptos:	Indefinida	Indefinida	Ley 19/1994
		90%			
	<ul style="list-style-type: none"> Trabajadores en Ceuta y Melilla En los sectores que recoge la modificación del apartado 2 de la Disposición Adicional vigésimotercera del Real Decreto Legislativo 8/2015 	Bonificación de la Base de cotización por contingencias comunes:	Toda la vigencia del contrato	Indefinida	Real Decreto Legislativo 8/2015
		50%			
<ul style="list-style-type: none"> Penados en instituciones penitenciarias y menores en centros de internamiento 	Bonificación por los conceptos de recaudación conjunta de desempleo, formación profesional y Fondo de Garantía Salarial:	Toda la vigencia del contrato	Indefinida	Real Decreto Legislativo 8/2015	
	65%				
<ul style="list-style-type: none"> Contratación indefinida por parte del trabajador autónomo de familiares Hasta el 2º grado de consanguineidad o afinidad Inscritos como demandantes de empleo 	Bonificación de la cuota empresarial por contingencias comunes:	12 meses	Indefinida	Ley 20/2007 Ley 6/2017	
	100%				

Colectivos		Cuantía anual	Duración	Vigencia de la medida	Normativa			
<p>• Personas que presten servicios en el hogar familiar</p> <p>Y queden incorporadas al sistema especial de seguridad social a partir del 1/1/2012 (Siempre que la obligación de cotizar se haya iniciado el 1/1/2012)</p> <p>En el caso de familias numerosas de categoría general, de los ascendientes -o el ascendiente en el caso de familias monoparentales- deben trabajar fuera de casa</p>		<p>Reducción de la cuota del empleador</p> <p>20%</p>	Hasta el 31/12/2018	Indefinida	Real Decreto 1620/2011			
		<p>Bonificación de la cuota del empleador:</p> <p>45%</p>				Toda la vigencia del contrato	Ley 40/2003 Real Decreto Ley 14/2017	
	<p>• Cooperativas o sociedades laborales</p> <p>Inscritos como demandantes de empleo</p> <p>Que se incorporen como socios trabajadores o de trabajo</p> <p>En el caso de cooperativas, estas han tenido que optar por un Régimen de Seguridad Social propio de trabajadores por cuenta ajena</p>	<p>• Menores de 30 años o menores e 35 años discapacitados</p>	<p>Bonificación según el año:</p>		Durante 3 años			Indefinida
						<p>1^{er} año</p> <p>1.650 €</p>	<p>2^o año y 3^{er} año</p> <p>800 €</p>	
	<p>• Mayores de 30 años</p>	<p>800 €</p>						

Contrato indefinido o temporal dirigidos a ámbitos y colectivos específicos

Colectivo		Cuantía y duración					Normativa
		General					
Bonificaciones/Reducciones al trabajo autónomo con carácter general	<ul style="list-style-type: none"> Trabajadores por cuenta propia que causen alta inicial o no hubieran estado de alta en los dos años inmediatamente anteriores, que opten... 					Hombres menores de 30 años y Mujeres menores de 35 años	Ley 20/2007 Ley 6/2017
		Meses 1 a 12	Meses 13 a 18	Meses 19, 20 y 21	Meses 22, 23 y 24	Meses 25 a 36	
		Reducción...			Bonificación...		
		...sobre la cuota de contingencias comunes incluida la incapacidad temporal					
	<ul style="list-style-type: none"> ...por la base mínima de cotización 	TARIFA PLANA 50 €/mes	50%	30%	30%	30%	
	<ul style="list-style-type: none"> ...por una base de cotización superior a la base mínima 	80%	50%	30%	30%	30%	
<ul style="list-style-type: none"> Trabajadores por cuenta propia discapacitados, víctimas de violencia de género y víctimas del terrorismo que causen alta inicial o no hubieran estado de alta en los dos años inmediatamente anteriores, que opten.. 	Durante los 12 meses inmediatamente siguientes a la fecha de efectos del alta			48 meses siguientes, hasta completar un período máximo de 5 años desde la fecha de alta		Ley 20/2007 Ley 6/2017	
	Reducción...			Bonificación...			
	...sobre la cuota de contingencias comunes incluida la incapacidad temporal						
	<ul style="list-style-type: none"> ...por la base mínima de cotización 	TARIFA PLANA 50 €/mes		50%			
	<ul style="list-style-type: none"> ...por una base de cotización superior a la base mínima 	80%		50%			

	Ámbito y Colectivo	Cuantía		Duración	Normativa		
<p style="writing-mode: vertical-rl; transform: rotate(180deg);">Bonificaciones/Reducciones al trabajo autónomo con carácter específico</p>	<ul style="list-style-type: none"> Ceuta y Melilla Trabajadores autónomos de Ceuta y Melilla en los sectores que recoge el artículo 36 de la ley 20/2007 	<p align="center">Bonificación sobre la base de cotización por contingencias comunes</p>		<p align="center">Indefinida</p>	<p align="center">Ley 20/2007</p>		
	<p align="center">50%</p>						
	<ul style="list-style-type: none"> Interinidad Trabajadores autónomos que cesen la actividad por encontrarse en período de descanso por maternidad, paternidad, adopción, acogimiento, riesgo durante el embarazo o durante la lactancia natural Será compatible con la bonificación del Real Decreto Ley 11/1998 	<p align="center">Bonificación sobre la cuota que resulte de aplicar sobre la base media que tuviese el autónomo en los 12 meses anteriores al cese</p>		<p align="center">Durante el período de descanso (mínimo 1 mes)</p>	<p align="center">Ley 20/2007 Ley 6/2017</p>		
	<p align="center">100%</p>						
	<ul style="list-style-type: none"> Familiar colaborador Nuevas altas de familiares colaboradores de trabajadores autónomos en Régimen Especial de Trabajo por cuenta propia que corresponda Cónyuge, pareja de hecho y familiares autónomos por consanguinidad o afinidad hasta el 2º grado inclusive y, en su caso, por adopción 	<p align="center">Bonificación sobre la cuota que resulte de aplicar sobre la base mínima del tipo correspondiente de cotización vigente en cada momento</p>		<p align="center">24 meses</p>	<p align="center">Ley 20/2007</p>		
		<p align="center">Meses 1 a 18</p>	<p align="center">Meses 19 a 24</p>				
		<p align="center">50%</p>	<p align="center">25%</p>				

Bonificaciones/Reducciones al trabajo autónomo con carácter específico	Ámbito y Colectivo	Cuantía		Duración	Normativa
	<ul style="list-style-type: none"> Por conciliación de la vida personal y familiar vinculadas a la contratación Trabajadores/as autónomos que permanezcan de alta en el RETA y contraten a un trabajador/a a tiempo completo o parcial en los supuestos de: <ol style="list-style-type: none"> Por cuidado de hijos mejores de 12 años. Por tener a su cargo a un familiar, por consanguinidad o afinidad hasta el segundo grado en situación de dependencia. Por tener a su cargo un familiar por consanguinidad o afinidad hasta el segundo grado inclusive con discapacidad severa cuando dicha discapacidad esté debidamente acreditada, siempre que dicho familiar no desempeñe una actividad retribuida 	Bonificación de la cuota por contingencias comunes que resulte de aplicar a la base media que tuviera el trabajador/a en los 12 meses anteriores a la fecha de acogerse a estas medidas, del tipo de cotización mínimo vigente, según tipo de contrato:		Hasta 12 meses, siempre que se mantenga al trabajador contratado durante el tiempo de disfrute de la bonificación Mínimo de duración del contrato: 3 meses	Ley 20/2007
Contrato indefinido	Contrato a tiempo parcial	100%	50%		
<ul style="list-style-type: none"> Reincorporadas Autónomas que hubieran cesado su actividad por maternidad, adopción, guarda con fines de adopción, acogimiento y tutela, y vuelvan a realizar una actividad por cuenta propia en los dos años siguientes a la fecha del cese 	Bonificación de la cuantía fija por contingencias comunes incluida la incapacidad temporal:		12 meses	Ley 20/2007	
50 €/mes					

	Norma	Enlace en el BOE
Normativa	Ley 6/2017 , de 24 de octubre, de Reformas Urgentes del Trabajo Autónomo.	BOE legislación consolidada
	Ley 3/2017 , de 27 de junio, de Presupuestos Generales del Estado para el año 2017.	BOE legislación consolidada
	Ley 11/2013 , de 26 de julio, de medidas de apoyo al emprendedor y de estímulo del crecimiento y de la creación de empleo.	BOE legislación consolidada
	Ley 3/2012 , de 6 de julio, de medidas urgentes para la reforma del mercado laboral.	BOE legislación consolidada
	Ley 27/2011 , de 1 de agosto, sobre actualización, adecuación y modernización del sistema de Seguridad Social.	BOE legislación consolidada
	Ley 5/2011 , de 29 de marzo, de Economía Social.	BOE legislación consolidada
	Ley 44/2007 , de 13 de diciembre, para la regulación del régimen de las empresas de inserción.	BOE legislación consolidada
	Ley 20/2007 , de 11 de julio, del Estatuto del trabajo autónomo.	BOE legislación consolidada
	Ley 43/2006 , de 29 de diciembre, para la mejora del crecimiento y del empleo.	BOE legislación consolidada
	Ley Orgánica 1/2004 , de 28 de diciembre, de Medidas de Protección Integral contra la Violencia de Género.	BOE legislación consolidada
	Ley 40/2003 , de 18 de noviembre, de Protección a las Familias Numerosas.	BOE legislación consolidada
	Ley 45/2002 , de 12 de diciembre, de medidas urgentes para la reforma del sistema de protección por desempleo y mejora de la ocupabilidad.	BOE legislación consolidada
	Ley 12/2001 , de 9 de julio, de medidas urgentes de reforma del mercado de trabajo para el incremento del empleo y la mejora de su calidad.	BOE legislación consolidada
	Ley 19/1994 , de 6 de julio, de modificación del Régimen Económico y Fiscal de Canarias.	BOE legislación consolidada
	Real Decreto-ley 14/2017 , de 6 de octubre, por el que se aprueba la reactivación extraordinaria y por tiempo limitado del programa de recualificación profesional de las personas que agoten su protección por desempleo	BOE
	Real Decreto-ley 11/1998 , de 4 de septiembre, por el que se regulan las bonificaciones de cuotas a la Seguridad Social de los contratos de interinidad que se celebren con personas desempleadas para sustituir a trabajadores durante los períodos de descanso por maternidad, adopción y acogimiento.	BOE legislación consolidada
	Real Decreto Legislativo 8/2015 , de 30 de octubre, por el que se aprueba el texto refundido de la Ley General de la Seguridad Social.	BOE legislación consolidada
	Real Decreto Legislativo 2/2015 , de 23 de octubre, por el que se aprueba el texto refundido de la Ley del Estatuto de los Trabajadores.	BOE legislación consolidada
	Real Decreto 1620/2011 , de 14 de noviembre, por el que se regula la relación laboral de carácter especial del servicio del hogar familiar.	BOE legislación consolidada
	Real Decreto 1451/1983 , de 11 de mayo, por el que en cumplimiento de lo previsto en la Ley 13/1982, de 7 de abril, se regula el empleo selectivo o las medidas de fomento del empleo de los trabajadores minusválidos.	BOE legislación consolidada

Término	Definición
• Bonificación	Son deducciones en la cuota a la Seguridad Social que resultan de la aplicación de determinados porcentajes o cantidades a la misma y que tienen como finalidad la reducción de los costes de Seguridad Social de las empresas y la potenciación del acceso de determinados colectivos al mercado laboral.(Con cargo al Servicio Público de Empleo Estatal).
• Reducción	Son deducciones en la cuota a la Seguridad Social que resultan de la aplicación de determinados porcentajes o cantidades a la misma y que tienen como finalidad la reducción de los costes de Seguridad Social de las empresas y la potenciación del acceso de determinados colectivos al mercado laboral.(Con cargo a la Tesorería General de la Seguridad Social).
• Programa de Fomento de Empleo (PFE)	Hace referencia a cualquier norma que contenga medidas para incentivar la contratación.
• Microempresas	Son aquellas que cuentan con una plantilla inferior a 10 trabajadores. Se introducirá un límite de 2 millones de euros para el volumen de negocios y el balance general.
• Víctima de violencia de género	La mujer que tiene acreditada la condición de “víctima de violencia de género” de acuerdo con su norma reguladora, derivada de la violencia ejercida con todo acto de violencia física y psicológica, incluidas las agresiones a la libertad sexual, las amenazas, las coacciones o la privación arbitraria de libertad.
• Víctima de violencia doméstica	La persona que tiene acreditada la condición de” víctima de violencia doméstica” de acuerdo con su norma reguladora, derivada de cualquier tipo de abuso de poder de parte de un miembro de la familia sobre otro. Este abuso incluye maltrato físico, psicológico o de cualquier otro tipo. Y la puede ejercer y sufrir cualquiera de los miembros del núcleo familiar, es decir, una madre sobre sus hijos o un nieto sobre su abuelo.
• Víctima de violencia terrorista	La persona que tiene acreditada la condición de” víctima de violencia terrorista”, de acuerdo con su norma reguladora, definida ésta como la llevada a cabo por personas integradas en organizaciones o grupos criminales que tengan por finalidad o por objeto subvertir el orden constitucional o alterar gravemente la paz pública.
• Víctima de trata de seres humanos	La persona que tiene acreditada la condición de” víctima de trata de seres humanos” de acuerdo con su norma reguladora, que implica la compra y venta de personas, donde la víctima está sometida a la autoridad de otro sujeto. Lo habitual es que la trata se realice con fines de explotación, obligando a trabajar a la persona en la prostitución u otras tareas análogas a la esclavitud. La trata de personas es un delito que consiste en el secuestro, el traslado o la acogida de seres humanos por medio de la amenaza, la violencia u otros mecanismos coercitivos (estafa, abuso de una posición dominante, etc.).

Glosario de términos

Término	Definición
<p>Glosario de términos</p> <ul style="list-style-type: none">• Exclusión social	<p>La persona que tiene acreditada la condición de “La situación de exclusión social” por la pertenencia a alguno de los colectivos establecidos en el artículo 2 de la Ley 44/2007, de 13 de diciembre, para la regulación del régimen de las empresas de inserción, relacionados a continuación:</p> <ul style="list-style-type: none">a) Perceptores de Rentas Mínimas de Inserción, o cualquier otra prestación de igual o similar naturaleza, según la denominación adoptada en cada Comunidad Autónoma, así como los miembros de la unidad de convivencia beneficiarios de ellas.b) Personas que no puedan acceder a las prestaciones a las que se hace referencia en el párrafo anterior, por alguna de las siguientes causas:<ul style="list-style-type: none">1.º Falta del período exigido de residencia o empadronamiento, o para la constitución de la Unidad Perceptora.2.º Haber agotado el período máximo de percepción legalmente establecido.c) Jóvenes mayores de dieciocho años y menores de treinta, procedentes de Instituciones de Protección de Menores.d) Personas con problemas de drogodependencia u otros trastornos adictivos que se encuentren en proceso de rehabilitación o reinserción social.e) Internos de centros penitenciarios cuya situación penitenciaria les permita acceder a un empleo y cuya relación laboral no esté incluida en el ámbito de aplicación de la relación laboral especial regulada en el artículo 1 del Real Decreto 782/2001, de 6 de julio, así como liberados condicionales y ex reclusos.f) Menores internos incluidos en el ámbito de aplicación de la Ley Orgánica 5/2000, de 12 de enero, reguladora de la responsabilidad penal de los menores, cuya situación les permita acceder a un empleo y cuya relación laboral no esté incluida en el ámbito de aplicación de la relación laboral especial a que se refiere el artículo 53.4 del Reglamento de la citada Ley, aprobado por el Real Decreto 1774/2004, de 30 de julio, así como los que se encuentran en situación de libertad vigilada y los ex internos.g) Personas procedentes de centros de alojamiento alternativo autorizados por las Comunidades Autónomas y las ciudades de Ceuta y Melilla.h) Personas procedentes de servicios de prevención e inserción social autorizados por las Comunidades Autónomas y las ciudades de Ceuta y Melilla.
<ul style="list-style-type: none">• Persona con discapacidad	<p>Las personas que tengan reconocido un grado de discapacidad igual o superior al 33 por ciento. Se consideran que presentan una discapacidad igual o superior al 33 por ciento los pensionistas de la Seguridad Social que tengan reconocida una pensión de incapacidad permanente en el grado de total, absoluta o gran invalidez, y a los pensionistas de clases pasivas que tengan reconocida una pensión de jubilación o de retiro por incapacidad permanente para el servicio o inutilidad.</p>
<ul style="list-style-type: none">• Discapacidad severa	<p>Se considera severa cuando hay parálisis cerebral, enfermedad mental o discapacidad intelectual con un grado de discapacidad igual o superior al 33%; o en caso de discapacidad física o sensorial con un grado de minusvalía igual o superior al 65.</p>
<ul style="list-style-type: none">• Centro Especial de Empleo	<p>Son aquellos cuyo objetivo principal es el de realizar una actividad productiva de bienes o de servicios, participando regularmente en las operaciones del mercado, y teniendo como finalidad el asegurar un empleo remunerado para las personas con discapacidad, a la vez que sea un medio de integración del mayor número de estas personas en el régimen de empleo ordinario.</p>

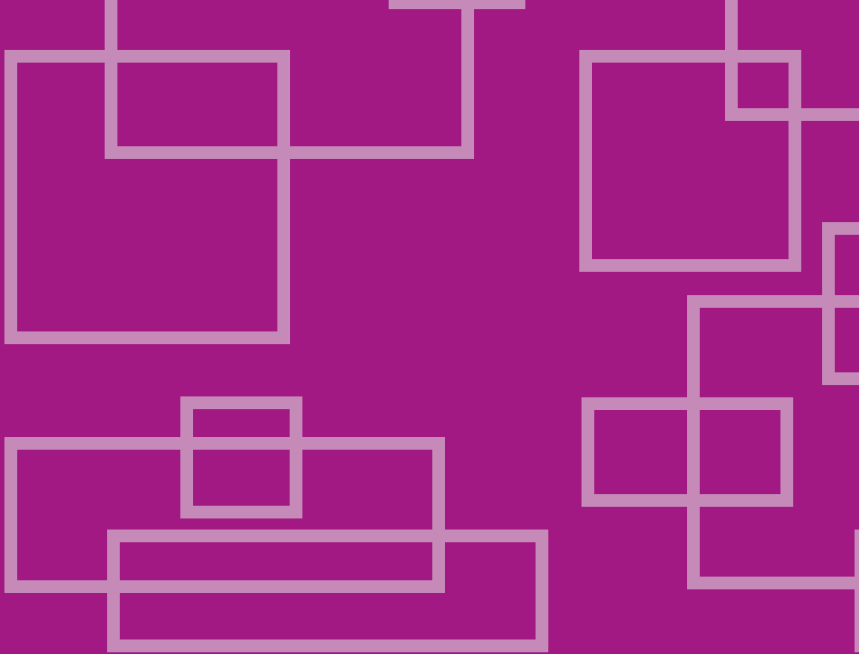

Para más información:

Servicio Público de Empleo Estatal

www.sepe.es

901 11 99 99

(también disponibles números provinciales)



NIPO: 274-18-001-8

Catálogo de publicaciones de la Administración General del Estado
<http://publicacionesoficiales.boe.es>

Edición realizada por el Servicio Público de Empleo Estatal
Condesa de Venadito, 9. 28027 Madrid



CURSOS GRATUITOS PARA DESEMPLEADOS FINANCIADOS POR LA CONSEJERÍA DE ECONOMÍA, EMPRESAS Y EMPLEO (a 23 de ABRIL 2018) PRESENCIAL Y TELEFORMACION							
Más información en www.castillalmancha.es o pregunta al Agente de Empleo (Juan Miguel) en tu Ayuntamiento							
	DENOMINACIÓN DEL CURSO	HRS	CENTRO FORMATIVO	LOCALIDAD	F. SELECC.	F. INICIO	NIVEL
1	OPERACIONES AUXILIARES DE MANTENIMIENTO DE CARROCERÍAS DE VEHÍCULOS	320	AYUNTAMIENTO DE VILLARROBLEDO	VILLARROBLEDO	16/05/2018	21/05/2018	1
2	OPERACIONES BÁSICAS DE RESTAURANTE Y BAR	330	FORMACIÓN Y EMPLEO LÍDER, S.L.	ALBACETE	08/05/2018	14/05/2018	1
3	OPERACIONES DE GRABACIÓN Y TRATAMIENTO DE DATOS Y DOCUMENTOS	690	AYUNTAMIENTO DE CAUDETE	CAUDETE	07/05/2018	14/05/2018	1
4	ARREGLOS Y ADAPTACIONES DE PRENDAS Y ARTÍCULOS EN TEXTIL Y PIEL	400	ADECA	ALBACETE	03/05/2018	07/05/2018	1
5	ACTIVIDADES FUNERARIAS Y DE MANTENIMIENTO EN CEMENTERIOS	260	INSTITUTO CEFA, S.L.	ALBACETE	27/04/2018	03/05/2018	1
6	TÉCNICO DEPORTIVO FÚTBOL. NIVEL II	365	FUNDACIÓN INICIATIVAS DE FUTURO DE CLM	VILLARROBLEDO	27/04/2018	04/05/2018	1
7	MANIPULADOR DE PRODUCTOS FITOSANITARIOS NIVEL CUALIFICADO	60	CENTRO INTEGRADO DE FP "AGUAS NUEVAS"	ALBACETE	27/04/2018	07/05/2018	1
8	ACTIVIDADES AUXILIARES EN AGRICULTURA	650	CENTRO TECNICO HINAREJOS SL	ALBACETE	23/04/2018	02/05/2018	1
9	OPERACIONES BÁSICAS DE RESTAURANTE Y BAR	330	AYUNTAMIENTO DE YESTE	YESTE	19/04/2018	30/04/2018	1
10	OPERACIONES AUXILIARES DE CURTIDOS	280	AYUNTAMIENTO DE ALMANSA	ALMANSA			1
11	LIMPIEZA DE SUPERFICIES Y MOBILIARIO EN EDIFICIOS Y LOCALES	230	ASOCIACIÓN NACIONAL AMIAB DE ATENCIÓN INTEGRAL A PERSONAS CON DISCAPACIDAD	ALBACETE			1
12	OPERACIONES AUXILIARES DE ELABORACIÓN EN LA INDUSTRIA ALIMENTARIA	335	HOSFORMA SL	ALBACETE			1
13	OPERACIONES AUXILIARES DE MANTENIMIENTO AERONÁUTICO	420	INSTITUTO CEFA, S.L.	ALBACETE	10/09/2018	17/09/2018	1
14	SERVICIOS PARA EL CONTROL DE PLAGAS	410	CENTRO TECNICO HINAREJOS SL	ALBACETE	10/09/2018	17/09/2018	2
15	MONTAJE Y MANTENIMIENTO DE INSTALACIONES ELÉCTRICAS DE BAJA TENSIÓN	230	FUNDACION PARA LA FORMACION PROFESIONAL (FORPRO)	ALBACETE	05/09/2018	18/09/2018	2
16	SERVICIOS PARA EL CONTROL DE PLAGAS	380	MESER CENTER FORMACION SL	CAUDETE	03/09/2018	10/09/2018	2

17	MONTAJE Y MANTENIMIENTO DE SISTEMAS DE AUTOMATIZACIÓN INDUSTRIAL	520	FUNDACION PARA LA FORMACION PROFESIONAL (FORPRO)	ALBACETE	07/06/2018	18/06/2018	2
18	MONTAJE, PUESTA EN SERVICIO, MANTENIMIENTO, INSPECCIÓN Y REVISIÓN DE INSTALACIONES RECEPTORAS Y APARATOS DE GAS	580	AYUNTAMIENTO DE HELLÍN	HELLIN	25/05/2018	04/06/2018	2
19	MANTENIMIENTO DE ELEMENTOS NO ESTRUCTURALES DE CARROCERÍAS DE VEHÍCULOS	640	AUTO MARTINEZ,S.A.	ALBACETE	20/05/2018	26/06/2018	2
20	VIGILANCIA, SEGURIDAD PRIVADA Y PROTECCIÓN DE PERSONAS	340	UNION PROTECCION CIVIL, S.L.	ALBACETE	14/05/2018	21/05/2018	2
21	SOLDADURA CON ELECTRODO REVESTIDO Y TIG	690	CENTRO DE FORMACION CALERO, S.L.UNI.	VILLARROBLEDO	07/05/2018	11/05/2018	2
22	MANTENIMIENTO DEL MOTOR Y SUS SISTEMAS AUXILIARES	560	HORIZONTE FORMACIÓN SLU	ALBACETE	03/05/2018	07/05/2018	2
23	SERVICIOS PARA EL CONTROL DE PLAGAS	380	FUNDACIÓN INICIATIVAS DE FUTURO DE CLM	VILLARROBLEDO	27/04/2018	02/05/2018	2
24	SOCORRISMO EN INSTALACIONES ACUÁTICAS	380	SONOLES FAMILY S.L.	ALBACETE	27/04/2018	10/05/2018	2
25	DINAMIZACIÓN DE ACTIVIDADES DE TIEMPO LIBRE EDUCATIVO INFANTIL Y JUVENIL	310	AYUNTAMIENTO DE VILLARROBLEDO	VILLARROBLEDO	24/04/2018	03/05/2018	2
26	MONTAJE Y MANTENIMIENTO DE REDES ELÉCTRICAS DE ALTA TENSIÓN DE SEGUNDA Y TERCERA CATEGORÍA Y CENTROS DE TRANSFORMACIÓN	500	HUNTER TECHNOLOGY ALBACETE, S.L	ALBACETE	23/04/2018	07/05/2018	2
27	MONTAJE Y MANTENIMIENTO DE INSTALACIONES SOLARES FOTOVOLTAICAS	550	HUNTER TECHNOLOGY ALBACETE, S.L	ALBACETE	18/04/2018	07/05/2018	2
28	MONTAJE, PUESTA EN SERVICIO, MANTENIMIENTO, INSPECCIÓN Y REVISIÓN DE INSTALACIONES RECEPTORAS Y APARATOS DE GAS	580	FUNDACION LABORAL DE LA CONSTRUCCION	ALBACETE	18/04/2018	10/05/2018	2
29	VIGILANCIA, SEGURIDAD PRIVADA Y PROTECCIÓN DE EXPLOSIVOS	360	UNION PROTECCION CIVIL, S.L.	ALBACETE	26/03/2018	23/04/2018	2
30	ATENCIÓN SOCIOSANITARIA A PERSONAS DEPENDIENTES EN INSTITUCIONES SOCIALES	460	C.M.S. FORMACIÓN, S.L.	YESTE			2
31	SOCORRISMO EN INSTALACIONES ACUÁTICAS	380	AYUNTAMIENTO DE LA RODA	RODA, LA			2
32	FÁBRICAS DE ALBAÑILERÍA	530	CENTRO TECNICO HINAREJOS SL	ALBACETE			2
33	HABILITACIÓN DE EVALUADORES/AS DEL PROCEDIMIENTO DE EVALUACIÓN DE COMPETENCIAS	70	JUNTA DE COMUNIDADES DE CASTILLA-LA MANCHA	ALBACETE	22/05/2018	28/05/2018	
34	DESARROLLO DE PRODUCTOS EDITORIALES MULTIMEDIA	610	PROMEDIA FORMACION SL	ALBACETE	03/05/2018	07/05/2018	
35	DOCENCIA DE LA FORMACIÓN PROFESIONAL PARA EL EMPLEO	100	CENTRO DE FORMACION EDUCA LA RODA, S.L.	RODA, LA	02/05/2018	07/05/2018	

36	MASAJES ESTÉTICOS Y TÉCNICAS SENSORIALES ASOCIADAS	580	LLORÉNS-ESTEVE, SL	CAUDETE	30/04/2018	03/05/2018	
37	DOCENCIA DE LA FORMACIÓN PROFESIONAL PARA EL EMPLEO	410	EFINNOVA CONSULTORÍA Y FORMACIÓN, S.L.	ALBACETE	26/04/2018	03/05/2018	
38	HABILITACION DE ASESORES/AS DEL PROCEDIMIENTO DE EVALUACIÓN DE COMPETENCIAS	65	JUNTA DE COMUNIDADES DE CASTILLA-LA MANCHA	ALBACETE	24/04/2018	02/05/2018	
39	ADMINISTRACIÓN Y PROGRAMACIÓN EN SISTEMAS DE PLANIFICACIÓN DE RECURSOS EMPRESARIALES Y DE GESTIÓN DE RELACIONES CON CLIENTES	690	CENTRO TECNICO HINAREJOS SL	ALBACETE	23/04/2018	02/05/2018	
40	POSICIONAMIENTO WEB Y MARKETING DIGITAL EN BUSCADORES	110	AYUNTAMIENTO DE LA RODA	RODA, LA			
PROVINCIA DE CUENCA							
1	ACTIVIDADES AUXILIARES EN APROVECHAMIENTOS FORESTALES	280	J & P MOLINA CERVERA SLL	CUENCA	02/07/2018	09/07/2018	1
2	HABILITACIÓN DE EVALUADORES/AS DEL PROCEDIMIENTO DE EVALUACIÓN DE COMPETENCIAS	70	JUNTA DE COMUNIDADES DE CASTILLA-LA MANCHA	CUENCA	09/05/2018	15/05/2018	1
3	ACTIVIDADES AUXILIARES EN APROVECHAMIENTOS FORESTALES	280	CENTRO DE FORMACIÓN PALESTRA SL	CUENCA	04/05/2018	16/05/2018	1
4	OPERACIONES DE GRABACIÓN Y TRATAMIENTO DE DATOS Y DOCUMENTOS	690	INICIATIVAS INTEGRALES CONQUENSES SL	CUENCA	25/04/2018	04/05/2018	1
5	HABILITACIÓN DE ASESORES/AS DEL PROCEDIMIENTO DE EVALUACIÓN DE COMPETENCIAS	65	JUNTA DE COMUNIDADES DE CASTILLA-LA MANCHA	CUENCA	24/04/2018	27/04/2018	1
6	OPERACIONES DE GRABACIÓN Y TRATAMIENTO DE DATOS Y DOCUMENTOS	690	AYUNTAMIENTO DE LANDETE	LANDETE	16/04/2018	25/04/2018	1
7	OPERACIONES DE GRABACIÓN Y TRATAMIENTO DE DATOS Y DOCUMENTOS	690	AMIPOST COMUNICACIÓN INTEGRAL SOCIEDAD LIMITADA	MOTILLA DEL PALANCAR	16/04/2018	02/05/2018	1
8	OPERACIONES AUXILIARES DE MANTENIMIENTO DE ACTIVIDADES AUXILIARES EN APROVECHAMIENTOS FORESTALES	350	GREEN APPLE SPAIN S. L.	MOTILLA DEL			1
9	OPERACIONES AUXILIARES EN APROVECHAMIENTOS FORESTALES	280	GEACAM S.A	CUENCA			1
10	VIGILANCIA, SEGURIDAD PRIVADA Y PROTECCIÓN DE PERSONAS	300	ATPERSON FORMACIÓN Y EMPLEO, SLU	CUENCA	17/09/2018	24/09/2018	2
11	SERVICIOS ESTÉTICOS DE HIGIENE, DEPILACIÓN Y MAQUILLAJE	680	ATPERSON FORMACIÓN Y EMPLEO, SLU	CUENCA	29/06/2018	02/07/2018	2
12	APROVECHAMIENTOS FORESTALES	640	GREEN APPLE SPAIN S. L.	MOTILLA DEL PALANCAR	25/06/2018	02/07/2018	2
13	ACTIVIDADES ADMINISTRATIVAS EN LA RELACIÓN CON EL CLIENTE	810	J & P MOLINA CERVERA SLL	CUENCA	20/06/2018	27/06/2018	2
14	ELABORACIÓN DE CERVEZA	320	CEOE - CEPYME CUENCA	CUENCA	28/05/2018	04/06/2018	2

15	MANTENIMIENTO DEL MOTOR Y SUS SISTEMAS AUXILIARES	530	PROVEHIMA, SA	MINGLANILLA	20/05/2018	20/06/2018	2
16	DINAMIZACIÓN DE ACTIVIDADES DE TIEMPO LIBRE EDUCATIVO INFANTIL Y JUVENIL	320	AYUNTAMIENTO DE SISANTE	SISANTE	18/05/2018	01/06/2018	2
17	GUÍA POR ITINERARIOS DE BAJA Y MEDIA MONTAÑA	620	J & P MOLINA CERVERA SLL	CUENCA	14/05/2018	21/05/2018	2
18	ATENCIÓN SOCIOSANITARIA A PERSONAS DEPENDIENTES EN INSTITUCIONES SOCIALES	450	ATPERSON FORMACIÓN Y EMPLEO, SLU	CUENCA	04/05/2018	09/05/2018	2
19	SERVICIOS PARA EL CONTROL DE PLAGAS	410	CEOE - CEPYME CUENCA	TARANCON	27/04/2018	02/05/2018	2
20	APICULTURA	450	INICIATIVAS EMPRESARIALES EUROPEAS EN RED IWORKING SL	CUENCA	25/04/2018	02/05/2018	2
21	MONTAJE Y MANTENIMIENTO DE INSTALACIONES CALORÍFICAS	510	CEOE - CEPYME CUENCA	CUENCA	17/04/2018	08/05/2018	2
22	MONTAJE Y MANTENIMIENTO DE SISTEMAS DOMÓTICOS E INMÓTICOS	490	FUNDACION LABORAL DE LA CONSTRUCCION	CUENCA	16/04/2018	02/05/2018	2
23	APROVECHAMIENTOS FORESTALES	640	AYUNTAMIENTO DE LANDETE	LANDETE	16/04/2018	02/05/2018	2
24	ACTIVIDADES ADMINISTRATIVAS EN LA RELACIÓN CON EL CLIENTE	640	ATPERSON FORMACIÓN Y EMPLEO, SLU	CUENCA			2
25	ATENCIÓN SOCIOSANITARIA A PERSONAS DEPENDIENTES EN INSTITUCIONES SOCIALES	460	ASISTENCIAS VILLALBA, SL	CASAS DE BENITEZ			2
26	SERVICIOS DE RESTAURANTE	620	SOLUCIONES CONSULTORAS FORMATIVAS C.C.R., S.L.U. (SCF SOLUCIONES DE CONSULTORÍA FORMATIVA)	PROVENCIO, EL			2
27	REPOBLACIONES FORESTALES Y TRATAMIENTOS SILVÍCOLAS	500	GEACAM S.A	CUENCA			2
28	SISTEMAS MICROINFORMATICOS	640	AMARANTO EUROGROUP SL	CUENCA			2
29	ORGANIZACION Y PROYECTOS DE INSTALACIONES SOLARES TÉRMICAS	670	FUNDACION LABORAL DE LA CONSTRUCCION	CUENCA	23/04/2018	08/05/2018	3
30	VENTA DE PRODUCTOS Y SERVICIOS TURISTICOS	680	CAMARA OFICIAL DE COMERCIO E	CUENCA	09/02/2018	02/05/2018	3
31	CREACION Y GESTION DE VIAJES COMBINADOS Y EVENTOS	680	CAMARA OFICIAL DE COMERCIO E	CUENCA	08/02/2018	14/05/2018	3
32	SEGURIDAD INFORMÁTICA	510	FUNDACION GLOBAL PARA LA INNOVACIÓN Y EMPLEABILIDAD (PROMOEMPLO)	CUENCA			3
33	DOCENCIA DE LA FORMACION PROFESIONAL PARA EL	390	AMARANTO EUROGROUP SL	CUENCA			3
34	ANIMACION FISICO-DEPORTIVA Y RECREATIVA	600	FORMACION PARA EL	PROVENCIO, EL			3
35	DESARROLLO DE APLICACIONES CON TECNOLOGÍAS WEB	630	AMARANTO EUROGROUP SL	CUENCA			3

CURSOS GRATUITOS PARA OCUPADOS FINANCIADOS POR LA CONSEJERÍA DE ECONOMÍA, EMPRESAS Y EMPLEO (a 23 de abril 2018) PRESENCIAL Y TELEFORMACION							
Más información en www.castillalmancha.es o pregunta al Agente de Empleo (Juan Miguel) en tu Ayuntamiento							
	DENOMINACIÓN DEL CURSO	HRS	CENTRO FORMATIVO	LOCALIDAD	F. SELECC.	F. INICIO	NIVEL
1	CURSO COMPLEMENTARIO MANIPULACION DE EQUIPOS CON SISTEMAS FRIGORIFICOS DE CUALQUIER CARGA DE REFRIGERANTES	30	CONFEDERACION DE EMPRESARIOS DE ALBACETE (FEDA)	ALBACETE	16/10/2018	22/10/2018	1
2	FORMACION COMPLEMENTARIA SOBRE TECNOLOGIAS ALTERNATIVAS PARA SUSTITUIR O REDUCIR EL USO DE GASES FLUORADOS DE EFECTO INVERNADERO Y LA MANERA SEGURA DE MANIPULARLAS	6	CONFEDERACION DE EMPRESARIOS DE ALBACETE (FEDA)	ALBACETE	09/10/2018	17/10/2018	1
3	INGLES BUSSINES PREPARACION B1 (BEC)	50	ADECA	ALBACETE	17/09/2018	18/09/2018	1
4	ACTIVIDADES AUXILIARES EN AGRICULTURA	90	HINAREJOS HIDALGO SL	ALBACETE	11/09/2018	18/09/2018	1
5	FORMACION COMPLEMENTARIA SOBRE TECNOLOGIAS ALTERNATIVAS PARA SUSTITUIR O REDUCIR EL USO DE GASES FLUORADOS DE EFECTO INVERNADERO Y LA MANERA SEGURA DE MANIPULARLAS	6	CONFEDERACION DE EMPRESARIOS DE ALBACETE (FEDA)	ALBACETE	30/08/2018	06/09/2018	1
6	CURSO COMPLEMENTARIO SOBRE MANIPULACION DE EQUIPOS CON SISTEMAS FRIGORIFICOS DE CUALQUIER CARGA DE REFRIGERANTES FLUORADOS	30	CONFEDERACION DE EMPRESARIOS DE ALBACETE (FEDA)	ALBACETE	22/08/2018	29/08/2018	1
7	ELECTRICIDAD BÁSICA PARA MANTENEDORES	40	CONFEDERACION DE EMPRESARIOS DE ALBACETE (FEDA)	ALBACETE	26/06/2018	02/07/2018	1
8	FORMACION COMPLEMENTARIA SOBRE TECNOLOGIAS ALTERNATIVAS PARA SUSTITUIR O REDUCIR EL USO DE GASES FLUORADOS DE EFECTO INVERNADERO Y LA MANERA MÁS SEGURA DE MANIPULARLOS	6	CONFEDERACION DE EMPRESARIOS DE ALBACETE (FEDA)	ALBACETE	06/06/2018	13/06/2018	1
9	INSTALACIONES TERMICAS CON ENERGIAS RENOVABLES. BIOMASA.GEOTERMIA.AEROTERMIA Y SOLAR TERMICA	160	CONFEDERACION DE EMPRESARIOS DE ALBACETE (FEDA)	ALBACETE	04/06/2018	11/06/2018	1
10	CARRETIILLERO	25	FOREM CLM	ALBACETE	28/05/2018	04/06/2018	1
11	SEGURIDAD EN TRABAJOS EN ALTURA	12	RED FUTURO EMPRENDE, S.L.	ALBACETE	18/05/2018	22/06/2018	1
12	CARNET DE MANIPULADOR DE PRODUCTOS FITOSANITARIOS: NIVEL CUALIFICADO	80	FOREM CLM	VILLARROBLEDO	16/05/2018	28/05/2018	1
13	REDES SOCIALES Y MARKETING 2.0	60	FUNDACIÓN INICIATIVAS DE FUTURO DE CLM	ALBACETE	14/05/2018	28/05/2018	1
14	ESTRATEGIA DE VENTAS EN LAS REDES SOCIALES	32	MANTIA INNOVACIÓN S.L	ALBACETE	07/05/2018	09/05/2018	1

15	OPERACIONES AUXILIARES DE SERVICIOS ADMINISTRATIVOS Y GENERALES	160	HINAREJOS HIDALGO SL	VILLARROBLEDO	02/05/2018	07/05/2018	1
16	ACTIVIDADES AUXILIARES DE COMERCIO	90	HINAREJOS FERNANDEZ SL	CHINCHILLA DE MONTEARAGON	30/04/2018	28/04/2018	1
17	REGLAMENTO INSTALACIONES TERMICAS (RITE) ACTUALIZADO.	100	CONFEDERACION DE EMPRESARIOS DE ALBACETE (FEDA)	ALBACETE	30/04/2018	08/05/2018	1
18	TENDENCIAS Y ACTUALIZACIÓN DE LA FORMACIÓN PROFESIONAL PARA EL EMPLEO	11	FUNDACIÓN INICIATIVAS DE FUTURO DE CLM	ALBACETE	27/04/2018	28/04/2018	1
19	FABRICACIÓN Y MONTAJE DE ESTRUCTURAS METÁLICAS	45	FUNDACIÓN INICIATIVAS DE FUTURO DE CLM	ALBACETE	27/04/2018	02/05/2018	1
20	ALEMÁN ELEMENTAL	100	FUNDACIÓN INICIATIVAS DE FUTURO DE CLM	ALBACETE	27/04/2018	02/05/2018	1
21	PROGRAMACIÓN Y PLANIFICACIÓN DEPORTIVA	100	FUNDACIÓN INICIATIVAS DE FUTURO DE CLM	ALBACETE	27/04/2018	02/05/2018	1
22	DINAMIZACIÓN TURÍSTICA DEL PATRIMONIO	90	FUNDACIÓN INICIATIVAS DE FUTURO DE CLM	HELLIN	27/04/2018	02/05/2018	1
23	MANIPULADOR DE PRODUCTOS FITOSANITARIOS NIVEL CUALIFICADO	60	CENTRO INTEGRADO DE FP "AGUAS NUEVAS"	ALBACETE	27/04/2018	07/05/2018	1
24	MONITOR DE ACTIVIDADES EXTRAESCOLARES	80	FUNDACIÓN INICIATIVAS DE FUTURO DE CLM	VILLARROBLEDO	27/04/2018	01/07/2018	1
25	FRANCÉS ELEMENTAL	100	FUNDACIÓN INICIATIVAS DE FUTURO DE CLM	ALBACETE	26/04/2018	02/05/2018	1
26	SISTEMA LEAN APLICADO A LA LOGISTICA Y OPERACIONES	50	CONFEDERACION DE EMPRESARIOS DE ALBACETE (FEDA)	ALBACETE	19/04/2018	26/04/2018	1
27	SOLDADURA CON AUTÓGENA	20	FUNDACIÓN INICIATIVAS DE FUTURO DE CLM	ALBACETE	18/04/2018	23/04/2018	1
28	TURISMO CULTURAL	90	FUNDACIÓN INICIATIVAS DE FUTURO DE CLM	HELLIN	18/04/2018	07/05/2018	1
29	MEMORIAS TÉCNICAS DE DISEÑO Y DILIGENCIADO DE CERTIFICADOS BAJA TENSIÓN	20	CONFEDERACION DE EMPRESARIOS DE ALBACETE (FEDA)	ALBACETE	16/04/2018	23/04/2018	1
30	INGLES BASICO	95	FOREM CLM	ALBACETE	16/04/2018	23/04/2018	1
31	DISEÑO Y CÁLCULO DE INSTALACIONES HIDROSANITARIAS	100	JAVIER PONCE FORMACION TECNICA, S.L.	CENIZATE		03/07/2018	1
32	ALEMAN BASICO	75	FOREM CLM	ALBACETE		18/09/2018	1
33	HABILIDADES SOCIALES Y COMUNICACIÓN	60	FOREM CLM	ALBACETE		15/10/2018	1

34	OPERADOR DE CARRETILLA ELEVADORA, PUENTE GRUA, GRUA AUTOCARGANTE SOBRE CAMIÓN Y MANIPULADOR PLATAFORMA ELEVADORA	40	FOREM CLM	HELLIN		14/11/2018	1
35	CORTADOR DE JAMÓN	20	FOREM CLM	ALBACETE			1
36	INGLES COMERCIAL	30	CONFEDERACION DE EMPRESARIOS DE ALBACETE (FEDA)	VILLARROBLEDO	29/10/2018	05/11/2018	2
37	INGLES COMERCIAL	30	CONFEDERACION DE EMPRESARIOS DE ALBACETE (FEDA)	ALMANSA	29/10/2018	05/11/2018	2
38	INGLES COMERCIAL II	30	CONFEDERACION DE EMPRESARIOS DE ALBACETE (FEDA)	RODA, LA	29/10/2018	05/11/2018	2
39	INGLES COMERCIAL II	30	CONFEDERACION DE EMPRESARIOS DE ALBACETE (FEDA)	VILLARROBLEDO	29/10/2018	05/11/2018	2
40	INGLES COMERCIAL II	30	CONFEDERACION DE EMPRESARIOS DE ALBACETE (FEDA)	ALMANSA	29/10/2018	05/11/2018	2
41	CONTABILIDAD Y ANALISIS DE BALANCES	50	CONFEDERACION DE EMPRESARIOS DE ALBACETE (FEDA)	ALMANSA	12/09/2018	17/09/2018	2
42	USO Y MANEJO DE HERRAMIENTA UNIFICADA DE CERTIFICACIÓN ENERGÉTICA DE EDIFICIOS (HULC)	100	CONFEDERACION DE EMPRESARIOS DE ALBACETE (FEDA)	ALBACETE	10/09/2018	19/09/2018	2
43	MONTAJE, PUESTA EN SERVICIO, MANTENIMIENTO, INSPECCIÓN Y REVISIÓN DE INSTALACIONES RECEPTORAS Y APARATOS DE GAS	160	CONFEDERACION DE EMPRESARIOS DE ALBACETE (FEDA)	ALBACETE	04/09/2018	18/09/2018	2
44	INFORMACIÓN Y GESTIÓN OPERATIVA DE LA COMPRAVENTA INTERNACIONAL	80	CONFEDERACION DE EMPRESARIOS DE ALBACETE (FEDA)	ALBACETE	30/08/2018	07/09/2018	2
45	MONTAJE, PUESTA EN SERVICIO, MANTENIMIENTO, INSPECCIÓN Y REVISIÓN DE INSTALACIONES RECEPTORAS Y APARATOS DE GAS	30	CONFEDERACION DE EMPRESARIOS DE ALBACETE (FEDA)	ALBACETE	04/06/2018	11/06/2018	2
46	HERRAMIENTAS EN LA NUBE	30	CONFEDERACION DE EMPRESARIOS DE ALBACETE (FEDA)	ALBACETE	04/06/2018	11/06/2018	2

47	INICIACIÓN A ADOBE ILLUSTRATOR	35	CONFEDERACION DE EMPRESARIOS DE ALBACETE (FEDA)	ALBACETE	21/05/2018	28/05/2018	2
48	OFIMATICA PARA EMPRESAS	60	CONFEDERACION DE EMPRESARIOS DE ALBACETE (FEDA)	CAUDETE	21/05/2018	11/06/2018	2
49	VIGILANCIA, SEGURIDAD PRIVADA Y PROTECCIÓN DE PERSONAS	290	MANTIA INNOVACIÓN S.L	VILLARROBLEDO	15/05/2018	01/06/2018	2
50	ATENCIÓN AL CLIENTE	40	CONFEDERACION DE EMPRESARIOS DE ALBACETE (FEDA)	VILLARROBLEDO	14/05/2018	21/05/2018	2
51	SERVICIOS PARA EL CONTROL DE PLAGAS	170	FORMACIÓN AVANZADA XXI, S.L.	ALBACETE	10/05/2018	12/05/2018	2
52	GESTIÓN DE LAS OPERACIONES DE FINANCIACIÓN INTERNACIONAL	90	CONFEDERACION DE EMPRESARIOS DE ALBACETE (FEDA)	ALBACETE	10/05/2018	18/05/2018	2
53	HERRAMIENTAS EN LA NUBE	30	CONFEDERACION DE EMPRESARIOS DE ALBACETE (FEDA)	VILLARROBLEDO	07/05/2018	16/05/2018	2
54	GESTIÓN ECONÓMICA DE EMPRESAS	32	COOPERATIVAS AGRO-ALIMENTARIAS CASTILLA- LA MANCHA, UNIÓN DE COOPERATIVAS	ALBACETE	03/05/2018	08/05/2018	2
55	CONFECCION Y PUBLICACION DE PAGINAS WEB	170	HINAREJOS HIDALGO SL	ALBACETE	02/05/2018	07/05/2018	2
56	DISEÑO DE TIENDA ON-LINE	50	CONFEDERACION DE EMPRESARIOS DE ALBACETE (FEDA)	RODA, LA	30/04/2018	07/05/2018	2
57	APLICACIÓN DE HERRAMIENTAS DIGITALES EN LA INNOVACIÓN EDUCATIVA	50	FUNDACIÓN INICIATIVAS DE FUTURO DE CLM	ALBACETE	27/04/2018	28/04/2018	2
58	MONTAJE Y MANTENIMIENTO DE SISTEMAS DE TELEFONÍA E INFRAESTRUCTURAS DE REDES LOCALES DE DATOS	160	FUNDACIÓN INICIATIVAS DE FUTURO DE CLM	ALBACETE	27/04/2018	02/05/2018	2
59	ATENCIÓN SOCIOSANITARIA A PERSONAS EN EL DOMICILIO	220	FUNDACIÓN INICIATIVAS DE FUTURO DE CLM	ALBACETE	27/04/2018	02/05/2018	2
60	MONTAJE Y MANTENIMIENTO DE SISTEMAS DOMÓTICOS E INMÓTICOS	300	FUNDACIÓN INICIATIVAS DE FUTURO DE CLM	ALBACETE	27/04/2018	02/05/2018	2
61	MONTAJE Y MANTENIMIENTO DE INSTALACIONES ELÉCTRICAS DE BAJA TENSIÓN	190	FUNDACIÓN INICIATIVAS DE FUTURO DE CLM	ALBACETE	27/04/2018	02/05/2018	2
62	MONTAJE Y MANTENIMIENTO DE INFRAESTRUCTURAS DE TELECOMUNICACIONES EN EDIFICIOS	300	FUNDACIÓN INICIATIVAS DE FUTURO DE CLM	ALBACETE	27/04/2018	02/05/2018	2

63	SOLDADURA CON ELECTRODO REVESTIDO Y TIG	130	FUNDACIÓN INICIATIVAS DE FUTURO DE CLM	ALBACETE	27/04/2018	02/05/2018	2
64	SOLDADURA CON ELECTRODO REVESTIDO Y TIG	130	FUNDACIÓN INICIATIVAS DE FUTURO DE CLM	ALBACETE	27/04/2018	02/05/2018	2
65	TRANSPORTE SANITARIO	160	FUNDACIÓN INICIATIVAS DE FUTURO DE CLM	ALBACETE	27/04/2018	07/05/2018	2
66	TRANSPORTE SANITARIO	300	MANTIA INNOVACIÓN S.L	VILLARROBLEDO	27/04/2018	07/05/2018	2
67	ACTIVIDADES DE GESTIÓN ADMINISTRATIVA	140	P&D HINAREJOS SL	ALBACETE	27/04/2018	14/05/2018	2
68	ATENCIÓN SOCIO SANITARIA A PERSONAS DEPENDIENTES EN INSTITUCIONES SOCIALES	150	FUNDACIÓN INICIATIVAS DE FUTURO DE CLM	ALBACETE	27/04/2018	18/06/2018	2
69	TRANSPORTE SANITARIO	100	FUNDACIÓN INICIATIVAS DE FUTURO DE CLM	ALBACETE	27/04/2018	05/09/2018	2
70	ATENCIÓN SOCIO SANITARIA A PERSONAS DEPENDIENTES EN INSTITUCIONES SOCIALES	210	FUNDACIÓN INICIATIVAS DE FUTURO DE CLM	ALBACETE	27/04/2018	11/09/2018	2
71	TRANSPORTE SANITARIO	200	FUNDACIÓN INICIATIVAS DE FUTURO DE CLM	ALBACETE	27/04/2018	05/11/2018	2
72	ATENCIÓN SOCIO SANITARIA A PERSONAS DEPENDIENTES EN INSTITUCIONES SOCIALES	180	FUNDACIÓN INICIATIVAS DE FUTURO DE CLM	ALBACETE	23/04/2018	30/04/2018	2
73	GESTION COMERCIAL Y MARKETING	40	CONFEDERACION DE EMPRESARIOS DE ALBACETE (FEDA)	VILLARROBLEDO	16/04/2018	23/04/2018	2
74	MONTAJE, PUESTA EN SERVICIO, MANTENIMIENTO, INSPECCIÓN Y REVISIÓN DE INSTALACIONES RECEPTORAS Y APARATOS DE GAS	110	JAVIER PONCE FORMACION TECNICA, S.L.	CENIZATE		25/06/2018	2
75	ATENCIÓN SOCIO SANITARIA A PERSONAS DEPENDIENTES EN INSTITUCIONES SOCIALES	180	FOREM CLM	ALBACETE			2
76	GESTIÓN DE MARKETING Y COMUNICACIÓN	140	HINAREJOS HIDALGO SL	ALBACETE	02/10/2018	16/10/2018	3
77	GESTIÓN DE SERVICIOS PARA EL CONTROL DE ORGANISMOS NOCIVOS.	80	HINAREJOS HIDALGO SL	ALBACETE	11/09/2018	18/09/2018	3
78	ENERGIAS RENOVABLES:TERMICA Y BIOMASA	150	FOREM CLM	ALBACETE	06/09/2018	17/09/2018	3
79	DOCENCIA DE LA FORMACIÓN PROFESIONAL PARA EL EMPLEO	60	HINAREJOS HIDALGO SL	ALBACETE	12/06/2018	19/06/2018	3
80	CONTROL DE COSTES Y CUADRO DE MANDO	45	CONFEDERACION DE EMPRESARIOS DE ALBACETE (FEDA)	ALBACETE	22/05/2018	05/06/2017	3
81	HABILITACIÓN DE EVALUADORES/AS DEL PROCEDIMIENTO DE EVALUACIÓN DE COMPETENCIAS	70	JUNTA DE COMUNIDADES DE CASTILLA-LA MANCHA	ALBACETE	22/05/2018	28/05/2018	3

82	COMERCIO EXTERIOR: OPERATIVA Y PRACTICA	50	CONFEDERACION DE EMPRESARIOS DE ALBACETE (FEDA)	ALBACETE	21/05/2018	28/05/2018	3
83	GESTIÓN DE SERVICIOS PARA EL CONTROL DE ORGANISMOS NOCIVOS.	50	HINAREJOS HIDALGO SL	ALBACETE	15/05/2018	21/05/2018	3
84	MARKETING DIGITAL	40	CONFEDERACION DE EMPRESARIOS DE ALBACETE (FEDA)	ALBACETE	04/05/2018	10/05/2018	3
85	DOCENCIA DE LA FORMACIÓN PROFESIONAL PARA EL EMPLEO	70	FUNDACIÓN INICIATIVAS DE FUTURO DE CLM	ALBACETE	03/05/2018	07/05/2018	3
86	TRÁFICO DE MERCANCÍAS POR CARRETERA	170	HINAREJOS HIDALGO SL	ALBACETE	02/05/2018	07/05/2018	3
87	MARKETING Y COMPRAVENTA INTERNACIONAL	130	HINAREJOS HIDALGO SL	ALBACETE	02/05/2018	07/05/2018	3
88	TESORERIA FINANCIERA DE LA PYME	25	CONFEDERACION DE EMPRESARIOS DE ALBACETE (FEDA)	CAUDETE	02/05/2018	08/05/2018	3
89	GESTIÓN ADMINISTRATIVA Y FINANCIERA DEL COMERCIO INTERNACIONAL	120	P&D HINAREJOS SL	ALBACETE	30/04/2018	07/05/2018	3
90	SEGURIDAD INFORMÁTICA	140	P&D HINAREJOS SL	ALBACETE	30/04/2018	12/05/2018	3
91	PROMOCIÓN Y PARTICIPACIÓN DE LA COMUNIDAD SORDA	200	FUNDACIÓN INICIATIVAS DE FUTURO DE CLM	ALBACETE	27/04/2018	02/05/2018	3
92	PROMOCIÓN Y PARTICIPACIÓN DE LA COMUNIDAD SORDA	200	FUNDACIÓN INICIATIVAS DE FUTURO DE CLM	ALBACETE	27/04/2018	02/05/2018	3
93	ORGANIZACIÓN Y PROYECTOS DE INSTALACIONES SOLARES TÉRMICAS	280	FUNDACIÓN INICIATIVAS DE FUTURO DE CLM	ALBACETE	27/04/2018	02/05/2018	3
94	ORGANIZACIÓN Y PROYECTOS DE INSTALACIONES SOLARES TÉRMICAS	340	FUNDACIÓN INICIATIVAS DE FUTURO DE CLM	ALBACETE	27/04/2018	02/05/2018	3
95	ASISTENCIA EN LA GESTIÓN DE LOS PROCEDIMIENTOS TRIBUTARIOS	130	P&D HINAREJOS SL	ALBACETE	27/04/2018	02/05/2018	3
96	INANCIACIÓN DE EMPRESAS	90	HINAREJOS FERNANDEZ SL	ALBACETE	27/04/2018	02/05/2018	3
97	PLAN DE VIABILIDAD PARA EMPRESAS Y PROYECTOS	30	CONFEDERACION DE EMPRESARIOS DE ALBACETE (FEDA)	RODA, LA	26/04/2018	08/05/2018	3
98	CONTRATACION LABORAL Y LEY DE EXTRANJERIA	50	CONFEDERACION DE EMPRESARIOS DE ALBACETE (FEDA)	ALBACETE	23/04/2018	03/05/2018	3
99	CONTABILIDAD E IMPUESTO SOBRE SOCIEDADES	40	CONFEDERACION DE EMPRESARIOS DE ALBACETE (FEDA)	RODA, LA		02/04/2018	3

100	DOCENCIA DE LA FORMACIÓN PROFESIONAL PARA EL EMPLEO	100	FOREM CLM	ALBACETE		24/09/2018	3
101	DOCENCIA DE LA FORMACIÓN PROFESIONAL PARA EL EMPLEO	100	FOREM CLM	ALBACETE			3
PROVINCIA DE CUENCA							
1	PHOTOSHOP	50	FOREM CLM	TARANCON	04/10/2018	08/10/2018	1
2	OFFICE OFIMATICA	100	FOREM CLM	TARANCON	14/09/2018	17/09/2018	1
3	MONITOR DE ACTIVIDADES EXTRAESCOLARES Y LUDOTECAS	150	FOREM CLM	TARANCON	20/06/2018	25/06/2018	1
4	CARNET DE MANIPULADOR DE PRODUCTOS FITOSANITARIOS (NIVEL BASICO)	25	FOREM CLM	TARANCON	17/05/2018	21/05/2018	1
5	LEY DE PROTECCIÓN DE DATOS (LOPD)	25	FUNDACIÓN INICIATIVAS DE FUTURO DE CLM	CUENCA	14/05/2018	23/05/2018	1
6	ACCESS. NIVEL AVANZADO	40	FUNDACIÓN INICIATIVAS DE FUTURO DE CLM	CUENCA	14/05/2018	28/05/2018	1
7	NUTRICIÓN Y DIETÉTICA DEPORTIVA	90	FUNDACIÓN INICIATIVAS DE FUTURO DE CLM	CUENCA	14/05/2018	28/05/2018	1
8	INGLES BASICO	95	FOREM CLM	TARANCON	09/05/2018	14/05/2018	1
9	HABILITACIÓN DE EVALUADORES/AS DEL PROCEDIMIENTO DE EVALUACIÓN DE COMPETENCIAS	70	JUNTA DE COMUNIDADES DE CASTILLA-LA MANCHA	CUENCA	09/05/2018	15/05/2018	1
10	OPERADOR DE CARRETILLA ELEVADORA, PUENTE GRUA, GRUA AUTOCARGANTE SOBRE CAMIÓN Y MANIPULADOR PLATAFORMA ELEVADORA	40	FOREM CLM	TARANCON	03/05/2018	05/05/2018	1
11	ELABORACIÓN DE VINO	180	INICIATIVAS EMPRESARIALES	CUENCA	02/05/2018	27/08/2018	1
12	MULTIPLICACIÓN DE COLMENAS Y CRIA DE REINAS	40	INICIATIVAS EMPRESARIALES EUROPEAS EN RED IWORKING SL	CUENCA	26/04/2018	04/05/2018	1
13	HABILITACIÓN DE ASESORES/AS DEL PROCEDIMIENTO DE EVALUACIÓN DE COMPETENCIAS	65	JUNTA DE COMUNIDADES DE CASTILLA-LA MANCHA	CUENCA	24/04/2018	27/04/2018	1
14	COMUNICACIÓN Y TRABAJO EN EQUIPO	60	FUNDACIÓN INICIATIVAS DE FUTURO DE CLM	CUENCA	23/04/2018	02/05/2018	1
15	OPERACIONES AUXILIARES DE SERVICIOS ADMINISTRATIVOS Y GENERALES	130	CEOE - CEPYME CUENCA	SAN CLEMENTE	16/04/2018	23/04/2018	1
16	MANTENIMIENTO DE TRACTORES Y COSECHADORAS FORESTALES	60	FOREM CLM	LANDETE	06/04/2018	10/05/2018	1
17	OPERACIONES DE GRABACIÓN Y TRATAMIENTO DE DATOS Y DOCUMENTOS	140	CEOE - CEPYME CUENCA	SAN CLEMENTE		02/04/2018	1

18	CARRETILLERO	25	FOREM CLM	MOTILLA DEL PALANCAR		01/05/2018	1
19	GESTION Y SUPERVISIÓN DE EQUIPOS EN EL SECTOR LIMPIEZA	60	FOREM CLM	TARANCON		01/05/2018	1
20	OPERADOR DE CARRETILLA ELEVADORA, PUENTE GRUA, GRUA AUTOCARGANTE SOBRE CAMIÓN Y MANIPULADOR PLATAFORMA ELEVADORA	40	FOREM CLM	MOTA DEL CUERVO		01/05/2018	1
21	CARNET DE MANIPULADOR DE PRODUCTOS FITOSANITARIOS: NIVEL CUALIFICADO	80	FOREM CLM	MOTILLA DEL PALANCAR		01/05/2018	1
22	CARNET DE MANIPULADOR DE PRODUCTOS	80	FOREM CLM	ENGUIDANOS		01/05/2018	1
23	ALEMAN BASICO	75	FOREM CLM	TARANCON		01/05/2018	1
24	MANIPULADOR DE CARGAS, MOVILIZACION Y MANEJO DE GRUAS EN PERSONAS DEPENDIENTES	60	FOREM CLM	TARANCON			1
25	INGLES COMERCIAL I	40	CEOE - CEPYME CUENCA	SAN CLEMENTE	29/10/2018	05/11/2018	2
26	LA LUZ Y EL COLOR EN LA FOTOGRAFIA DIGITAL	30	FOREM CLM	TARANCON	14/09/2018	17/09/2018	2
27	CURSO PRACTICO DE CONTABILIDAD Y ANALISIS DE BALANCES	60	CEOE - CEPYME CUENCA	SAN CLEMENTE	10/09/2018	17/09/2018	2
28	SOCIAL MEDIA MARKETING Y GESTIÓN ONLINE DE CLIENTES	40	FUNDACIÓN INICIATIVAS DE FUTURO DE CLM	CUENCA	14/05/2018	28/05/2018	2
29	ACTIVIDADES DE GESTIÓN ADMINISTRATIVA	170	CEOE - CEPYME CUENCA	INIESTA	04/05/2018	14/05/2018	2
30	LIDERAZGO Y TRABAJO EN EQUIPO	15	FUNDACIÓN INICIATIVAS DE FUTURO DE CLM	CUENCA	27/04/2018	28/04/2018	2
31	INGLÉS COMERCIAL II	40	CEOE - CEPYME CUENCA	PROVENCIO, EL	27/04/2018	03/05/2018	2
32	FASHION PROJECT (PERSONAL SHOPPER)	100	CEOE - CEPYME CUENCA	CUENCA	25/04/2018	02/05/2018	2
33	CURSO PRACTICO DE CONTABILIDAD Y ANALISIS DE BALANCES	60	CEOE - CEPYME CUENCA	CASASIMARRO	17/04/2018	24/04/2018	2
34	ATENCIÓN SOCIOSANITARIA A PERSONAS DEPENDIENTES EN INSTITUCIONES SOCIALES	150	FOREM CLM	MOTILLA DEL PALANCAR		01/05/2018	2
35	INGLES INTERMEDIO	100	FOREM CLM	TARANCON	02/05/2018	01/09/2018	2
36	RECEPCIÓN EN ALOJAMIENTOS	90	INICIATIVAS EMPRESARIALES EUROPEAS EN RED IWORKING SL	CUENCA	02/05/2018	01/09/2018	3
37	AUDITOR ENERGÉTICO EN LA EMPRESA SEGUN DEL RD 56/2016	200	CEOE - CEPYME CUENCA	CUENCA	16/04/2017	26/04/2018	3