

AGENDA CULTURAL

—
TALAVERA
DE LA REINA

—
FEBRERO 23



ORGANISMO
AUTÓNOMO LOCAL
DE CULTURA



ÍNDICE

Teatros.....	4-5	XLIV Ciclo Conferencias de Arte.....	9-10
Música	3, 6-7	Cine Club.....	10
Festival de Cantautores	6-7	Exposiciones.....	11
Danza.....	7	Museo Etnográfico.....	12
Viernes se aficionan al Teatro.....	8	Bibliotecas.....	12-14

PRÓXIMAMENTE



LADIES FOOTBALL CLUB

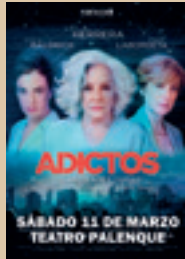

ADICTOS



LA MAGIA DE LA VOZ EL ESPECTÁCULO



CONCIERTO "UNA NOCHE DE CINE"



CIELO CALDERÓN

YACIMIENTO ARQUEOLÓGICO - CENTRO DE INTERPRETACIÓN

LA DOMUS DEL HOSPITAL: LOS TEMPLOS ROMANOS DE CAESARÓBRIGA

Centro Cultural Rafael Morales



Sábado 4 | Teatro Victoria | 21:00 horas

FINA ESTAMPA TRIBUTO

Un espectáculo cálido e intimista en el que el Alicia Arenas y el Trío Embrujo, en un formato musical totalmente acústico, interpretan lo mejor del repertorio de la inolvidable actriz y cantante española

María Dolores Pradera.

Un programa que contiene temas tan conocidos y reconocibles como *Fina Estampa*, *Amarraditos*, *El rosario de mi madre*, *Caballo prieto azabache*, *En un*



rincón del alma, *María la portuguesa* y otros muchos, en los que no puede faltar, por supuesto, su genial versión de *La Flor de la Canela*, tema que la llevó al cenit de la música por todo el mundo.

Elenco: Alicia Arenas, Nacho De la Rosa, Javi Salinas, Andrés Esteban, Eddy Ramírez, Conchi Mozos, Benjamín Navas y Agustín Gómez

Duración: 95 minutos

Precio único: 8€



Domingo 5 | Teatro Palenque | 19:30 horas

LOS DIOS Y DIOS

Reflexión libre a partir de “Anfitrión” de Plauto.

Los dioses y Dios es un recorrido sorprendente, emocionante y cómico por la mitología o mitologías a las que se aferra el ser humano cuando se asoma al abismo de lo desconocido. Dilucidar el misterio de la vida es el anhelo incesante de toda sabiduría. De momento no hay ciencia que pueda iluminar el origen desconocido, o el destino final de la existencia. Por eso existe el arte, la metáfora, el cuento, el teatro, el relato. El verdadero interés de los mitos griegos es que la cultura del mediterráneo hizo a sus dioses a su imagen y semejanza, algo que no había ocurrido en otras culturas. Los griegos eran más realistas y existía una relación entre los seres humanos y los divinos. Los griegos nos transportan a una época en que la relación con la madre tierra y el hombre era evidente, abierta y sin precedentes. La mitología nos deja apreciar la magia de los griegos, el brillo de ese mundo diferente, más vivo y animado. Un único mundo con una única búsqueda de lo esencial. Todas las búsquedas, una búsqueda. Todos los dioses, Dios.

Versión: Rafael Álvarez

Dirección: Rafael Álvarez

Distribución: Gestión y Producción Bakty, S.L



Intérprete: Rafael Álvarez

Duración: 100 minutos

Butacas: 15€ **Anfiteatro:** 12€

Sábado 11 | Teatro Palenque | 20:30 horas

RETORNO AL HOGAR

En Retorno al hogar, Pinter -autor irreverente y provocador donde los haya...- retrata con suma crudeza las mil y una contradicciones y tensiones entre un padre viudo que vive con dos de sus hijos, ya adultos, y un hermano. La llegada del hijo mayor, aparentemente el triunfador de la familia, con su esposa, desata todos los vientos de una tempestad provocada por un ambiente asfixiante y opresivo causado por la envidia y el desprecio mutuos entre todos los miembros del clan familiar.

Autor: Harold Pinter



Adaptación y Dirección: Daniel Veronese

Reperto: Miguel Rellán, David Castillo, Fran Perea, Alfonso Lara, Juan Carlos Vellido y Silma López

Producciones Teatrales Contemporáneas SL

Duración: 100 minutos

Butacas: 15€ **Anfiteatro:** 12€



DOSSIER



MÚSICA

Jueves 16, viernes 17 y sábado 18 | Teatro Victoria | 20:00 horas

IV FESTIVAL DE CANTAUTORES

Un espacio para la trova

Jueves 16 | Luis Retana y Paco Mango & Zalau

Luis Retana

Zalau es una cantante de scat que se ha convertido en cancionista, mezclando el jazz con la música de autor a través de sus melodías etéreas. Camina con su música desde la intuición, dejando que las armonías creen una atmósfera sobre la que pasear por las nubes.

Paco Mango es un músico callejero que se ha tirado a los escenarios. Sus canciones llenas de armonías, ritmos, buen rollo, crítica a las redes sociales y a la vida en general, no deja indiferente a nadie.

Viernes 17 | Emilio Caja's y Manu Clavijo

Emilio Cajas Jara a los cinco años llegó a Talavera, donde pasó toda su infancia y su juventud. Fue aquí donde se formó y adquirió los conocimientos que ahora posee y donde se realizó como la persona que hoy es.

En los años 80 comenzó el camino de la Canción de Autor participando en esta



ciudad de Talavera en diversos actos, como sus ferias y actuando en diferentes festivales: Pro Etiopía, Por la Paz en el Mundo, contra las drogas... Además de numerosas actuaciones en diversos locales de Talavera y pueblos de la comarca.

Manu Clavijo (Manuel Clavijo Marcos, La Plata, Argentina, 1977) es violinista, violista, guitarrista, cantante y compositor. Ha estudiado violín en el Conservatorio Superior de Música "Eduardo Martínez Torner" (Oviedo). Se ha formado también

en la Escola de Altos Estudos Musicais do IGAEM (Santiago de Compostela).

Sábado 18 | Blanca Bermejo y Alba LaMerced (con Nicolás Ramos)

Blanca Bermejo aprendió a cantar de pequeña escuchando a su madre los sábados, que no tenía colegio. Y a su padre en los largos viajes familiares de verano. La música es su pasión.

Su relación con la poesía también fue temprana, pero no empezó a componer

canciones hasta que aprendió, con catorce años, a tocar la guitarra.

Alba LaMerced es una artista malagueña de 21 años que lleva más de 10 años en el mundo de la música. Pianista, cantante, guitarrista y compositora con un estilo muy personal que oscila entre el flamenco y la Canción de autor pasando por el pop, jazz o la bossa nova.

Entrada: 5€ | **Bono:** 10€ (tres días)

Venta exclusiva en la taquilla del Teatro Victoria

Sábado 25 | Teatro Palenque | 20:30 horas

BAILE DE BESTIAS

Supone un paso más de Carmona "hacia mi verdad absoluta, hacia un movimiento necesariamente primario", en sus propias palabras. Y es que se trata de una propuesta intimista en la que aparece en escena acompañado sólo por el multinstrumentista y cantante Manu Masaedo (también creador de la música original del espectáculo). Con una estética

vanguardista y con el poso del flamenco ortodoxo pero moderno

Idea original: Jesús Carmona

Director y coreógrafo: Jesús Carmona

Intérpretes y dramaturgia:

Ferrán Carvajal y Jesús Carmona

Duración: 65 minutos

Butacas: 12€ **Anfiteatro:** 10€

Ganador de los premios **MAX** al Mejor intérprete masculino de danza y el mejor espectáculo de Danza de la XXV edición 2022



DOSSIER



LOS VIERNES SE AFICIONAN AL TEATRO

Teatro Victoria | 21:00 horas | Precio único: 5€

Viernes 3

GRUPO DE TEATRO AMIGOS DE LA SALLE

Amor Sagrado, Amores Profanos

El espectáculo lo componen tres elementos que definen muy bien la Identidad Andaluza. En ellos se vive el espíritu, las costumbres y la inagotable chispa graciosa de la gente andaluza. Con este espectáculo solo pretendemos que el público ría a carcajadas captando la verdadera esencia del pueblo andaluz.

Dirección y adaptación: Ana María García

Duración: 90 minutos.

Intérpretes Jesús I. Jiménez Aires, Arantxa Moreno, Sonia García, Vicente Carralero, Angelinas Arriero, Sofía Alonso, Mauri Arce, Adrián Dasilva, M^º José Gregorio y Sergio Alonso.

Duración aproximada: 90 Minutos.



de lo popular y el refinamiento de lo oculto. Es un palpar del corazón, de las emociones y de los sentimientos a través de la poesía, canciones populares y copla.

Reparto: Pepe Cardona, Miguel Ángel López, Esther Nieto, Gema Gutiérrez, Maite Vázquez, Mar Garcinuño, Ana Isabel Rivelles, Herminia Gómez, Leandro de la Morena, Julián Pérez, M^º Jesús Sánchez, Jorge Sánchez, Valeria López, Irene García, Rubén Blázquez, Noelia González y Rafael Klap.

Dirección: Ana Rivelles y Leandro de la Morena.

Viernes 24

LA CORROPLA

Robo de siesta y borrica a un vecino de Malpica

La rutina diaria de un vecino de Malpica,

de un hombre, ya entradito en años, que solo aspira a dormir su siestecita diaria plácidamente; con una esposa que se lo impide continuamente y unos vecinos cómplices en ese "robo siestero".

Los piques cotidianos, tan tiernos como intrascendentes y descabellados, entre estos "niños" próximos ya a los ochenta.



Viernes 10

GRUPO DE TEATRO ALDAHUI

Memoria sentimental de España

Es la creación de una obra de teatro donde se mezcla la frescura



VENTA EXCLUSIVA EN LA TAQUILLA DEL TEATRO VICTORIA

OTRAS ACTIVIDADES

Centro Cultural El Salvador Jornadas Culturales de ASAUMA

Martes 14 | 17:00 horas

Conferencia a cargo de la Dra. María Martín Saiz Pardo (Neuropsicóloga)

18:15 horas: Actuación de Pedro y Miguel (Los Arcos), con música y poesía.

Miércoles 15 | 17:00 horas

Conferencia a cargo de D. Fernando Rovetta (Profesor de la UCLM), a continuación representación de un sainete por el Grupo de Teatro Contracorriente, y como final de las Jornadas actuación del músico-organista Agustín Padilla.

Domingo 26 Teatro Palenque | 19:00 horas CONCIERTO SOLIDARIO

A favor de la Asociación de Enfermedades Neuromusculares de Castilla -La Mancha. (ASEM-CLM).

"Banda Ciudad de la Cerámica" de E.M.M.D "Eusebio Rubalcaba de Talavera de la Reina y "ANAFUSA BAND"

En el marco del "Día Mundial de las Enfermedades Raras".

Patio de Butacas: 10€

Anfiteatro: 8€

Venta de entradas en la sede de la asociación: C/ Jacinto de Aguirre, 8 Bajo Derecha. Tl. 925813968/ 639348438.

XLIV CICLO DE CONFERENCIAS DE ARTE

DEL 2 DE FEBRERO AL 9 DE MARZO | SALA CARMELO CASTILLA | 19:00 HORAS

PICASSO Y LOS DEMÁS 100 AÑOS DE LEGADO (1973 - 2023)

Aularte se suma a este año conmemorativo con este ciclo de conferencias, que intentan acercar al público a algunos de los aspectos que configuraron la personalidad y el arte de Pablo Picasso.

Revisar y redescubrir su figura en sus aspectos formales e históricos.

Pablo Picasso siempre estuvo rodeado de gente. Decenas de personalidades del

siglo XX dornan su biografía. Personas que fueron muy próximas, que aparecen en sus cuadros, que escribieron biografías, que dieron entrevistas. ¿Cómo veían al pintor, al marido, al poeta, al político, al padre, al hermano, al hijo? ¿Cómo lo recuerdan? Ningún artista contemporáneo desconoce quién era Pablo Picasso. Generaciones enteras se formaron bajo su influencia y en muchos casos inspiración. El legado pictórico se manifiesta perennemente sobre la mesa de los escritores y

periodistas, críticos de arte y comisarios de exposiciones y galeristas de todo el mundo, en los estudios de los artistas, en las salas de exposiciones, en las clases de los profesores. Y esto viene pasando ya desde hace más de 100 años.

Jueves 2

PICASSO Y LA BARCELONA MODERNISTA. Entre maestro, café y prostitutas
Profesor: Daniel Gómez

Jueves 9

PICASSO Y LOS OTROS CUBISTAS.
 De París a San Petersburgo
Profesor: Luis Santamaría

Jueves 16

LA PRESENCIA FEMENINA EN LA OBRA DE PABLO PICASSO.
 Fernanda, Eva, Olga, María Teresa, Dora, Eva, Françoise y Jacqueline.
Profesora: Amalia García-Rubí
Imparte: Aularte



CINE-CLUB MARIANA



> **Centro Cultural Rafael Morales Martes**
19:00 horas CINE DE ESTRENO

Martes 7

LA CONSAGRACIÓN DE LA PRIMAVERA, de Fernando Franco. España. 2022. 110 m. Drama.

Martes 14

TODO A LA VEZ EN TODAS PARTES, de Dan Kwan y Daniel Scheinert. EE.UU. 2022. 139 m. Comedia. Ciencia-Ficción

Martes 21

REGRESO A REIMS, de Jean Gabriel Périot. Francia. 2021. 83 m. Documental

Martes 28

ARGENTINA 1985, de Santiago Mitre. Argentina. 2022. 140 m. Drama judicial

Importante, Entrada: Socios: Con Abono No Socios: 3 Euros

> **Centro Cultural Rafael Morales Miércoles**
19:00 Horas CINE CLÁSICO

Miércoles 1

LA SAL DE LA TIERRA, de Herbert J. Biberman. Estados Unidos. 1954. 95 min. Drama.

Miércoles 8

HOLA, ¿ESTÁS SOLA?, de Iciar Bollaín. España. 1995. 90 min. Comedia.

Miércoles 15

LA NOCHE AMERICANA, de François Truffaut. Francia. 1973. 115 min. Comedia dramática.

Miércoles 22

EL LADRÓN DE CADÁVERES, de Robert Wise. 1945. Estados Unidos. 79 min. Terror.

Entrada libre hasta completar el aforo

EXPOSICIONES

CENTRO CULTURAL RAFAEL MORALES / CENTRO CULTURAL EL SALVADOR

De lunes a sábado

Horario de mañana: 10:00 a 14:00 horas. Horario de tarde: 17:00 a 21:00 horas

Domingos y festivos cerrado

Entrada gratuita

Sala Enrique Ginestal

Del 23 de febrero al 18 de marzo

Exposición 50 aniversario

Fundación Madre de la Esperanza

Centro Cultural El Salvador

Del 20 de enero al 16 de febrero

EXPOSICIÓN DE FOTOGRAFÍAS

DEL CERTAMEN LA MASCOTA MÁS

TALAVERANA. Del 20 de enero al 16 de febrero serán expuestas las mejores fotografías participantes en el **Certamen la mascota más Talaverana** puesto en marcha por los alumnos del CFGS de Animación Sociocultural y Turística del IES Puerta de Cuartos y se seleccionarán las finalistas para el acto de entrega de premios previsto el último día de la exposición.

A estos eventos están invitados los participantes, ganadores o no, Personalidades y Autoridades, y por supuesto empresas colaboradoras y patrocinadoras, así como personas amantes de los animales y de Talavera de la Reina y su Comarca, empresas o marcas pet friendly y público en general. Este certamen pretende dar a conocer el patrimonio cultural, artístico, natural y turístico que es finalmente el objetivo principal perseguido, además del amor, cuidado y respeto por todo tipo de animal y mascota.

16 de febrero a las 20:00 h, el acto de entrega de premios

Del 1 de febrero al 9 de marzo

Parque de la Alameda

SYMPHONY. UN VIAJE VIRTUAL

AL CORAZÓN DE LA MÚSICA de la

mano de Gustavo Dudamel. **¿Qué cuenta**

la exposición? “Symphony” ofrece al

espectador vivir y sentir la música clásica

como nunca antes la ha experimentado

gracias a la tecnología VR: sintiéndose como

un músico más dentro de una orquesta.

Entrar al interior de un instrumento o viajar

al alma de la música son algunas de las

posibilidades que **Symphony** nos ofrece

de la mano del gran **director de orquesta**

Gustavo Dudamel y de los más de 100

músicos integrantes de la prestigiosa

Mahler Chamber Orchestra.

Un viaje guiado y protagonizado por las

composiciones de **L.V.Beethoven, G.Mahler**

y L. Bernstein. La visita a la exposición . Se

ofrece una experiencia pedagógica, cultural

y lúdica cuyo contenido está pensado para

todos los públicos **a partir de 8 años. Aforo**

limitado Duración: aproximadamente 40

minutos. **Organiza:** Fundación “la Caixa” y el

Ayuntamiento de Talavera de la Reina.

Actividad gratui



Obra Social "la Caixa"

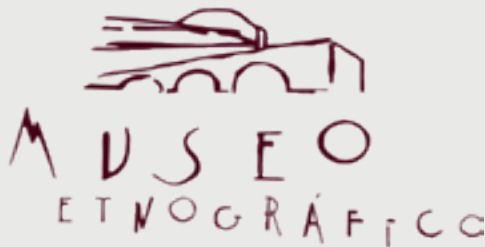

De martes a sábado

Horario de mañana: 10:00 a 14:00 y de 17:00 a 19:00 horas. Domingos de 10:00 a 14:00 horas. Lunes cerrado.

Entrada gratuita
 Museo Etnográfico 925814903
 Oficina de Turismo 925826322

PROGRAMA SONIDOS DE LA TIERRA

Jueves 9 | 20:00 horas. Concierto de Maximino Carhenilla

PROGRAMA CULTURAS VIAJERAS

Jueves 16 | 20:00 horas. Conferencia: Viaje a Kenia

PROGRAMA VOCES DEL MUNDO

Jueves 23 | Sala Carmelo Castilla | 20:00 h. Concierto Coral Salvador Ruíz de Luna

PROGRAMACIÓN BIBLIOTECAS

BIBLIOTECA JOSÉ HIERRO

INFANTIL

Viernes 10 | 17:30 h.

Taller *La comunidad del anillo*, cartografía de la Tierra Media. De 1º a 6º de Primaria. Inscripción en infantilbjh@gmail.com a partir de las 09:30 h del 6 de febrero.

Viernes 17 | 17:30 h.

Taller de ilustración *Mi oso y yo*, con su autora Esther Peces. De 1º a 5º de Primaria. Inscripción en infantilbjh@gmail.com a partir de las 09:30 h del 13 de febrero.

Sábado 18 | 12:00 h.

Especial Bebeteca para peques de 8 meses a 3 años. Inscripción en infantilbjh@gmail.com com a partir de las 09:30 h del 14 de febrero.

Viernes 24 | 17:00 h.

Bebecuentos con Susana Tres Botones.

De 1 a tres años. Inscripción en infantilbjh@gmail.com a partir de las 09:30 h del 22 de febrero.

Viernes 24 | 18:00 h.

Cuentacuentos con Susana Tres

Botones. A partir de 4 años. Inscripción en infantilbjh@gmail.com a partir de la 09:30 h del 17 de febrero.

Todas las actividades serán en la sala infantil.

SALA JUVENIL Y DE ADULTOS**Jueves 2 | 19:00 h.****Ciclo de entrevistas: Los libros de mi vida. Invitado: Abraham Madroñal.**

Catedrático de literatura española en la Universidad de Ginebra e Investigador Científico del C.S.I.C., director de la Col. Melibea de Talavera de la Reina. Intelectuales, profesores y artistas vinculados con Talavera hablarán de su biblioteca personal y de las lecturas que les han marcado a lo largo de su vida.

Miércoles 15 h | 19:00h.

Charla: El amor romántico: caldo de cultivo en las relaciones de dependencia y toxicidad, por Raquel Díaz Illescas, psicóloga, sexóloga, coach y escritora.

Viernes 24 | 19:00h.

Charla: J.R.R. Tolkien, la historia del creador del Legendarium, impartida por Jorge Morales Martín, representante de la Sociedad Tolkien de Talavera de la Reina y Pablo Aguado Domínguez, profesor y podcaster de Fase 24.

Todas las actividades serán con entrada libre hasta completar aforo.

CENTRO DE INTERNET**Lunes 13 | de 9:30 a 13:30 h.****Taller: Iniciación a aplicaciones ofimáticas**

Dirigido a usuarios con conocimientos básicos sobre informática e internet que estén interesados en conocer el funcionamiento, uso y utilidad de las aplicaciones ofimáticas y como integrar las mismas en su día a día.

Martes 14 | de 9:30 a 13:30 h.**Iniciación a procesadores de texto**

Taller dirigido a usuarios con conocimientos medios de informática e Internet que estén interesados en conocer y trabajar la edición y creación de documentos con procesadores de texto.

**Miércoles 15 | 9:30 a 13:30 h.****Iniciación a hojas de cálculo**

Taller dirigido a usuarios de los Centros con conocimientos medios de informática e Internet que estén interesados en trabajar con hojas de cálculo, centrándose en apartados como el uso de fórmulas o la creación de gráficos.

Inscripciones para talleres de febrero: a partir del 16 de enero de forma presencial, telefónica o enviando correo a biblioteca.bjh@talavera.org.

BIBLIOTECA NIVEIRO ALFAR EL CARMEN

SALA INFANTIL/JUVENIL

Martes 14 | 17:00 h.

Cuentos de viejas, con Pep Bruno. Para niños a partir de 4 años. Inscripciones por correo bpniveiro@gmail.com a partir de las 9:00 h del 7 de febrero

ADULTO

Viernes 10, 17 y 24 | 17:30 h.

Taller Labores y Literatura Almohada Corazón. Inscripciones por correo bpniveiro@gmail.com a partir de las 9:00 h del 1 de febrero

Martes 14 | 19:00 h. Viejos cuentos de nuevo, con Pepe Bruno. Adultos a partir de 16 años. Inscripciones por correo bpniveiro@gmail.com a partir de las 9:00 h del 2 de febrero



BIBLIOTECAS DE DOBLE USO

SANTA MARÍA

Todos los jueves | 17 h.
Club de lectura para adultos.

GARCÍA LORCA:

Todos los jueves | 17 h.
Club de lectura para adultos.



VENTA ANTICIPADA DE ENTRADAS



Ya a la venta todos los espectáculos,
a través de teléfono e internet,
sin comisiones de venta.

TEATRO VICTORIA de martes a sábado
-ambos inclusive- de 19:00 a 21:00 horas.

TELEFÓNICAMENTE:
952076262 de 9:00 a 21:00 horas
ininterrumpidamente los 365 días del año.

INTERNET:
En la WEB **unientradas.es**

**El día de la representación 1 hora y media
antes de la misma en el lugar del acto.**
Teléfono de información cultural: **925820126**
Teléfono del Teatro Palenque: **925821333**
Teléfono del Teatro Victoria: **925827358**

Pueden suscribirse a las noticias de CULTURA en la web **talavera.es**



o enviar un email a **cultura@talavera.org**

En ambos casos, recibirá un correo para confirmar la suscripción

Programación sujeta a cambios de última hora por causas ajenas al O. A. L. C.

Organismo Autónomo Local de Cultura - Centro Cultural Rafael Morales, Plaza del Pan, 5
Teléfono: 925 82 01 26

**Los espectáculos de MARZO saldrán a la venta
en todos los canales el 31 de enero las 19 horas.**

