

Si hablas de Salud Mental ...

Nada es tan difícil que no pueda conseguir la Fortaleza.

Optimista es el que mira a los ojos, pesimista el que se mira a los pies.

Respetamos el dolor que no tiene palabras, el derecho que no tiene defensa.

Mejor es prevenir que curar.

Amenudo encontramos nuestro destino por caminos que tomamos para evitarlo.

La información es conocimiento. Conocer es comprender. Comprender es aceptar.

Independiente siempre, aislado nunca.

Zambúllete en la vida. Vivir no es sólo respirar, también es obrar.

Algunas personas miran al mundo y dicen ¿Por qué?, otras dicen ¿Por qué no?

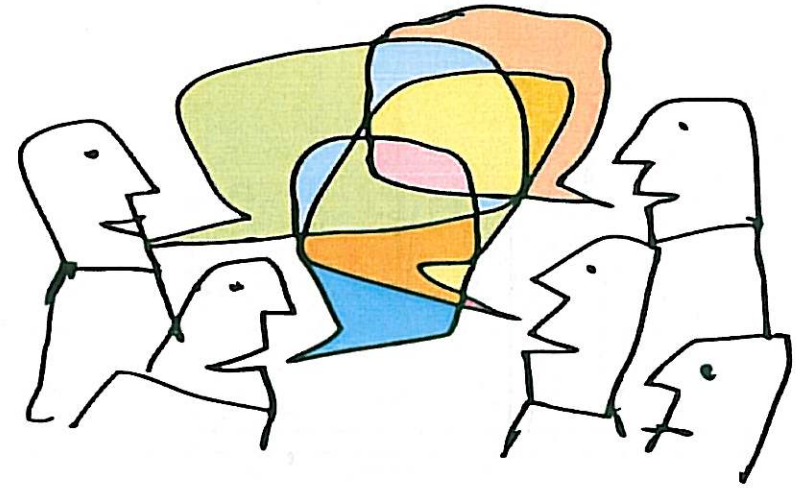

FEAFES PLASENCIA

Os invita a su actividad denominada

III FORO SALUD MENTAL

17 de noviembre 2016

Por tercer año consecutivo, volvemos a poner en marcha este evento que tan buena acogida tuvo en las ediciones anteriores.

En las pasadas ediciones pudimos comprobar como todos aprendimos de todos a través de ponencias participativas y de las distintas experiencias que allí se expusieron.

Este año queremos seguir ampliando conocimientos, mediante ponencias donde se implicarán personas que trabajan día a día con PCTM^G.

Os esperamos para compartir una jornada de la cual todos y todas sacaremos provecho.

DIRIGIDO A:

Todas aquellas personas que bien por una relación personal, bien por inquietud, por saber, por curiosidad, por..... Quiera pasar una agradable mañana con nosotros y a la vez saber más sobre esa gran desconocida que es la Enfermedad Mental.

Contactos:

recepcionfeafesplasencia@gmail.com

927 / 41 98 87

ORGANIZA:



COLABORA:



PROGRAMA

09:30 Bienvenida y presentación de la jornada.

- **D. Urbano Núñez Paniagua.** Presidente de Feafes Plasencia.
- **D^a. M^a Consolación Serrano García.** Directora Gerente del SEPAD.
- **D^a. M^a Fe Plata Herrero.** Diputada de Igualdad y Políticas Sociales de la Excm. Diputación Provincial de Cáceres.
- **D. Fernando Pizarro García.** Alcalde del Ayuntamiento de Plasencia.

10:00 – 12:00 Ponencia marco “ATENCIÓN A LAS PERSONAS CON TMG “

- **D^a. Nieves Santos Vega.** Médico de familia, en Plasencia II
- **D^a. María Victoria Gómez Tomé.** Psiquiatra de la ESM de Plasencia.
- **D. Miguel Simón Expósito.** Psicólogo Clínico. Adjunto a la Dirección Gerencia del SEPAD.

12:00 – 12:15 Descanso.

12:15 – 14:00 “PROPÓSITOS Y REALIDADES DE LA SALUD MENTAL EN EXTREMADURA “.

- **D^a. Rosa María Jarque Monforte.** Técnico Valorador de la Dependencia.
- **D. Teófilo de Arce Escudero.** Trabajador Social de las Hermanas Hospitalarias en el Centro de Rehabilitación Psicosocial de Cáceres. Concertado con la Junta de Extremadura.
- **D. José Manuel Rubio de la Iglesia.** Fiscal Decano de Plasencia. Doctor en Derecho.

14:00 Despedida del Acto.