

CENTRO DE ENSEÑANZA DE  
PERSONAS ADULTAS DE ALMADÉN

# MATRÍCULA 2º CUATRIMESTRE

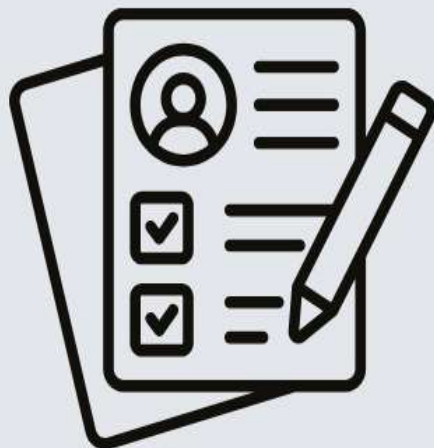

DEL 5 AL 19 DE  
DICIEMBRE 2025



**ESO**



**INGLÉS BÁSICO  
PREPARACIÓN B1**



**CAPACITACIÓN  
DIGITAL**



**PREPARACIÓN DE  
OPOSICIONES**



**COMPETENCIAS  
CLAVE N2**



926713334



<https://cepa-almaden.centros.castillalamancha.es/>



[13004298.CEPA@EDUCASTILLALAMANCHA.ES](mailto:13004298.CEPA@EDUCASTILLALAMANCHA.ES)



# OFERTA EDUCATIVA CEPA ALMADÉN

2025 | 2026

CENTRO DE EDUCACIÓN DE  
PERSONAS ADULTOS DE ALMADÉN



ESO

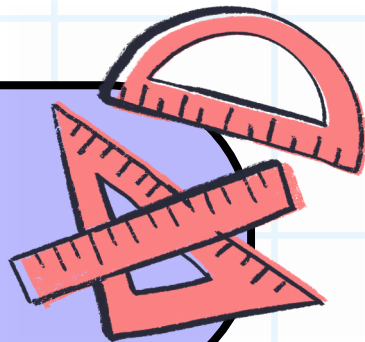

★ No Formales

Inglés Básico  
Preparación B1

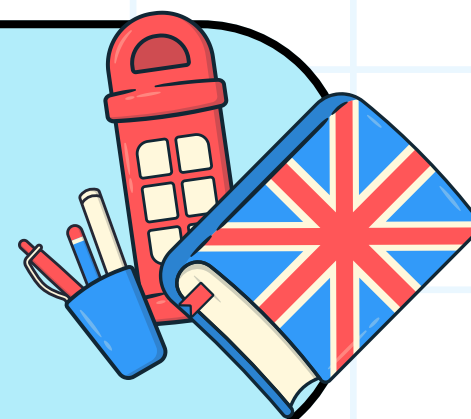

ESPAD

Capacitación Digital I  
Capacitación Digital II



Competencias Clave N2



Preparación de  
oposiciones



Plaza Waldo Ferrer, 41 Almadén

Teléfono: 926713334

[13004298.cepa@educastillalamancha.es](mailto:13004298.cepa@educastillalamancha.es)





PLAZA WALDO FERRER, 41



# EDUCACIÓN SECUNDARIA



**CENTRO DE ENSEÑANZA DE PERSONAS  
ADULTAS DE ALMADÉN**



**No tienes la ESO.**



**Eres mayor de edad o mayor de  
16 años con contrato laboral.**



**Es el momento de conseguirlo.**

- **Cursos Cuatrimestrales**
- **Horario de tarde.**
- **Grupos flexibles.**
- **Apoyo educativo.**



**PREINSCRIPCIÓN ABIERTA  
ACCEDE A ESTE FORMULARIO Y  
NOS PONDREMOS EN  
CONTACTO CONTIGO**

**<https://n9.cl/mxvdx>**



**RESERVA TU PLAZA EN EL CEPA DE ALMADÉN**



**926713334**



**[13004298.CEPA@EDUCASTILLALAMANCHA.ES](mailto:13004298.CEPA@EDUCASTILLALAMANCHA.ES)**



# CURSO DE ACREDITACIÓN COMPETENCIAS CLAVE N2



CENTRO DE EDUCACIÓN DE PERSONAS ADULTAS DE ALMADÉN



**REQUISITO PARA  
ACCEDER A LOS  
CERTIFICADOS DE  
PROFESIONALIDAD  
DE NIVEL 2**



**REQUISITOS PARA  
REALIZAR EL CURSO**

- **TENER MÁS DE 16 AÑOS  
A FECHA 31-12-2025**
- **NO TENER LA ESO**



**CARACTERÍSTICAS  
DEL CURSO**

- **MATRÍCULA GRATUITA**
- **CLASES PRESENCIALES**
- **HORARIO DE TARDE**
- **COMPETENCIAS EN  
LENGUA Y MATEMÁTICAS**



**PREINSCRIPCIÓN ABIERTA**

**ACCEDE A ESTE FORMULARIO Y  
NOS PONDREMOS EN  
CONTACTO CONTIGO**

<https://n9.cl/ik4j7>



**RESERVA TU PLAZA EN EL  
CEPA DE ALMADÉN:**



926713334



[13004298.CEPA@EDUCASTILLALAMANCHA.ES](mailto:13004298.CEPA@EDUCASTILLALAMANCHA.ES)



<https://cepa-almaden.centros.castillalamancha.es/>

**PLAZA WALDO FERRER, 41**





# English



## INGLÉS BÁSICO

## PREPARACIÓN B1



**PREINSCRIPCIÓN ABIERTA**

ACCEDE A ESTE FORMULARIO Y  
NOS PONDREMOS EN  
CONTACTO CONTIGO  
<https://n9.cl/54yx80>

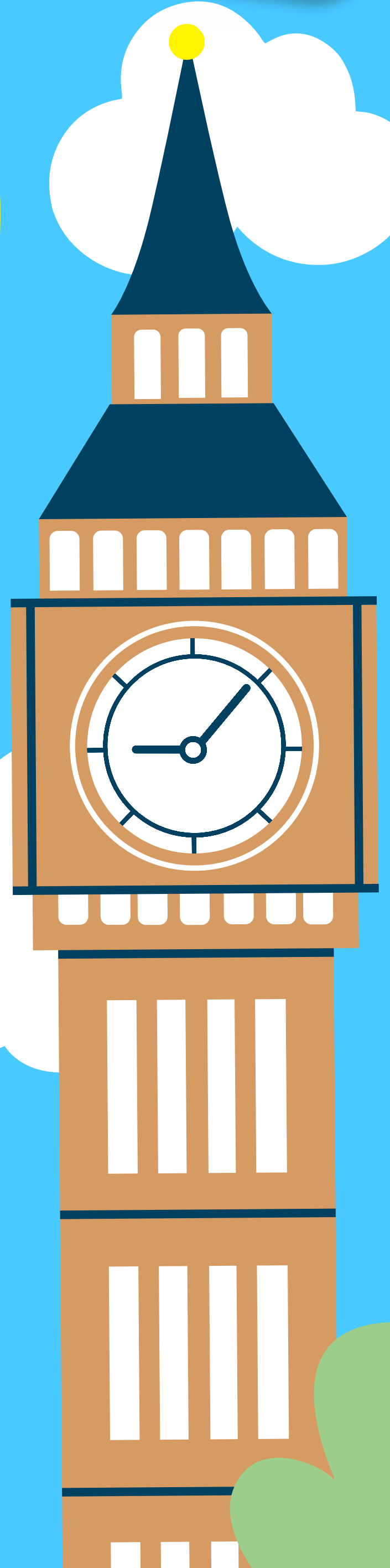

CEPA DE ALMADÉN



PLAZA WALDO FERRER, 41



CENTRO DE ENSEÑANZA DE PERSONAS ADULTAS DE ALMADÉN



926713334



[13004298.CEPA@EDUCASTILLALAMANCHA.ES](mailto:13004298.CEPA@EDUCASTILLALAMANCHA.ES)



# CAPACITACIÓN DIGITAL



**PREINSCRIPCIÓN ABIERTA**  
**ACCEDE A ESTE FORMULARIO Y**  
**NOS PONDREMOS EN**  
**CONTACTO CONTIGO**

<https://n9.cl/mxydx>



## CENTRO DE ENSEÑANZA DE PERSONAS ADULTAS DE ALMADÉN



### CAPACITACIÓN DIGITAL I

Ofimática Básica  
Internet



### CAPACITACIÓN DIGITAL II

Nuevas Tecnologías

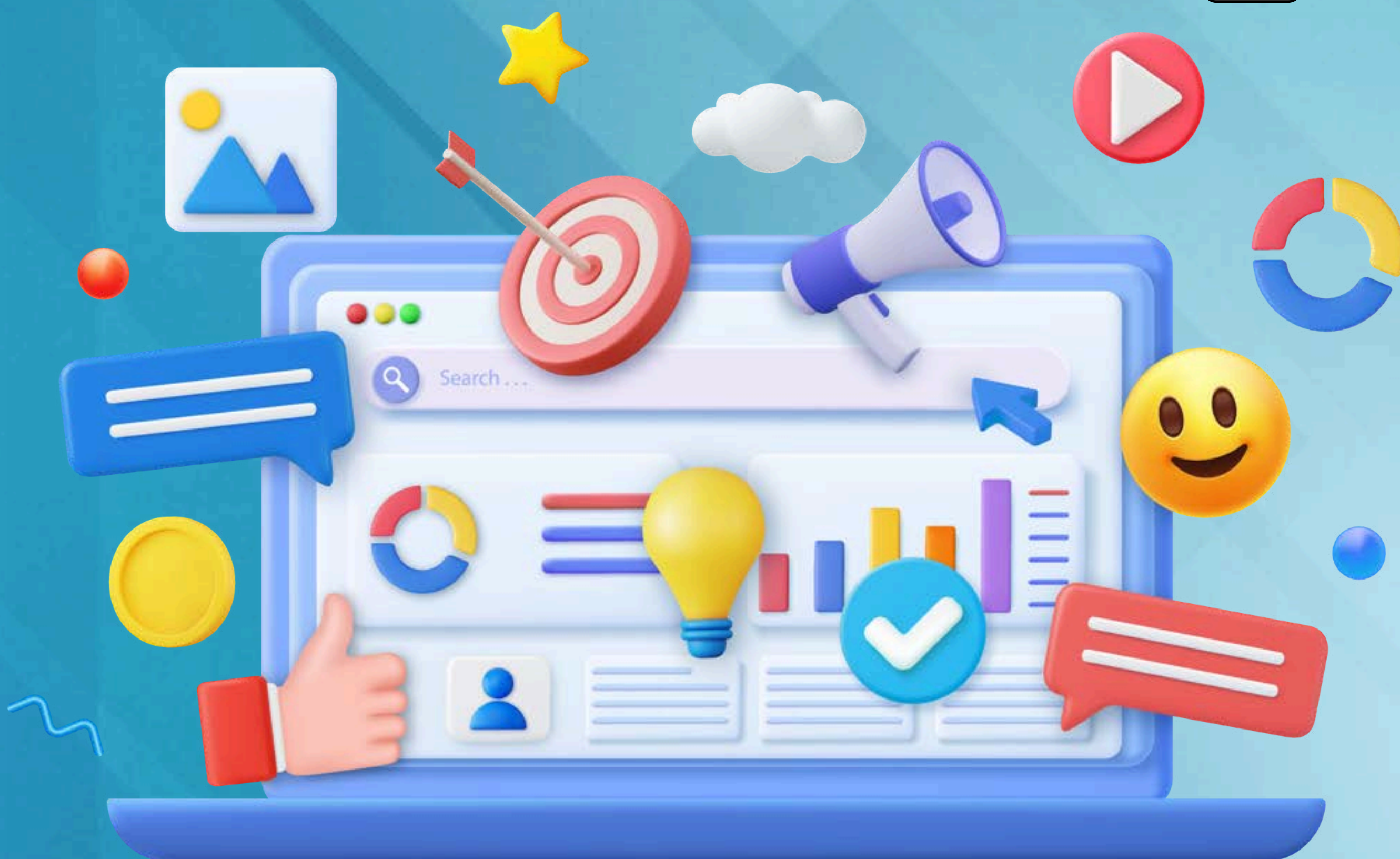
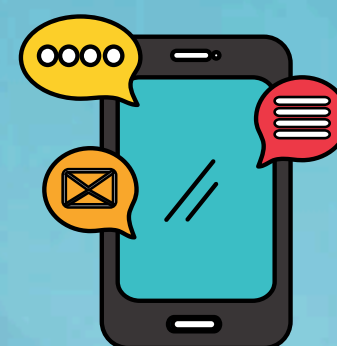

**PLAZA WALDO FERRER, 41**



**RESERVA TU PLAZA EN EL  
CEPA DE ALMADÉN:**



926713334



[13004298.CEPA@EDUCASTILLALAMANCHA.ES](mailto:13004298.CEPA@EDUCASTILLALAMANCHA.ES)



<https://cepa-almaden.centros.castillalamancha.es/>





# OFERTAS DE EMPLEO PÚBLICO

- ADMINISTRACIÓN LOCAL
- SESCOAM
- ADMINISTRACIÓN GENERAL



**Nuevo Grupo de  
preparación de oposiciones**



**RESERVA TU PLAZA EN EL CENTRO DE ENSEÑANZA DE PERSONAS ADULTAS DE ALMADÉN:**

PLAZA WALDO FERRER, 41



**PREINSCRIPCIÓN ABIERTA**

**ACCEDE A ESTE FORMULARIO Y NOS  
PONDREMOS EN CONTACTO CONTIGO**

<https://n9.cl/dxkzm>







# ADQUISICIÓN DE COMPETENCIAS BÁSICAS

**CENTRO DE EDUCACIÓN DE PERSONAS  
ADULTAS DE ALMADÉN**



**PREINSCRIPCIÓN ABIERTA**

**ACCEDE A ESTE FORMULARIO Y  
NOS PONDREMOS EN  
CONTACTO CONTIGO**

<https://n9.cl/5e44f>



**1**

**EJERCITA TU  
MEMORIA**



**2**

**LECTURA Y  
ESCRITURA**

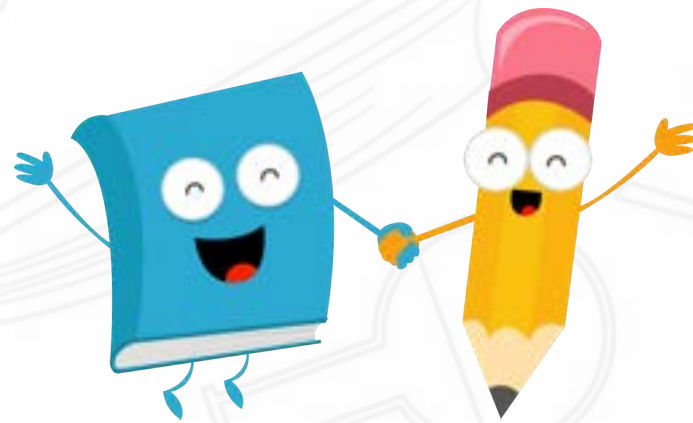

**3**

**TAREAS  
MATEMÁTICAS  
SENCILLAS**



**926713334**



**[13004298.CEPA@EDUCASTILLALAMANCHA.ES](mailto:13004298.CEPA@EDUCASTILLALAMANCHA.ES)**



**<https://cepa-almaden.centros.castillalamancha.es/>**

