

NIVEL de RIESGO de incendio forestal previsto en:

Extremadura

Elaborado el día: 30/08/2023

Previsto para el: 31/08/2023 12:00 UTC

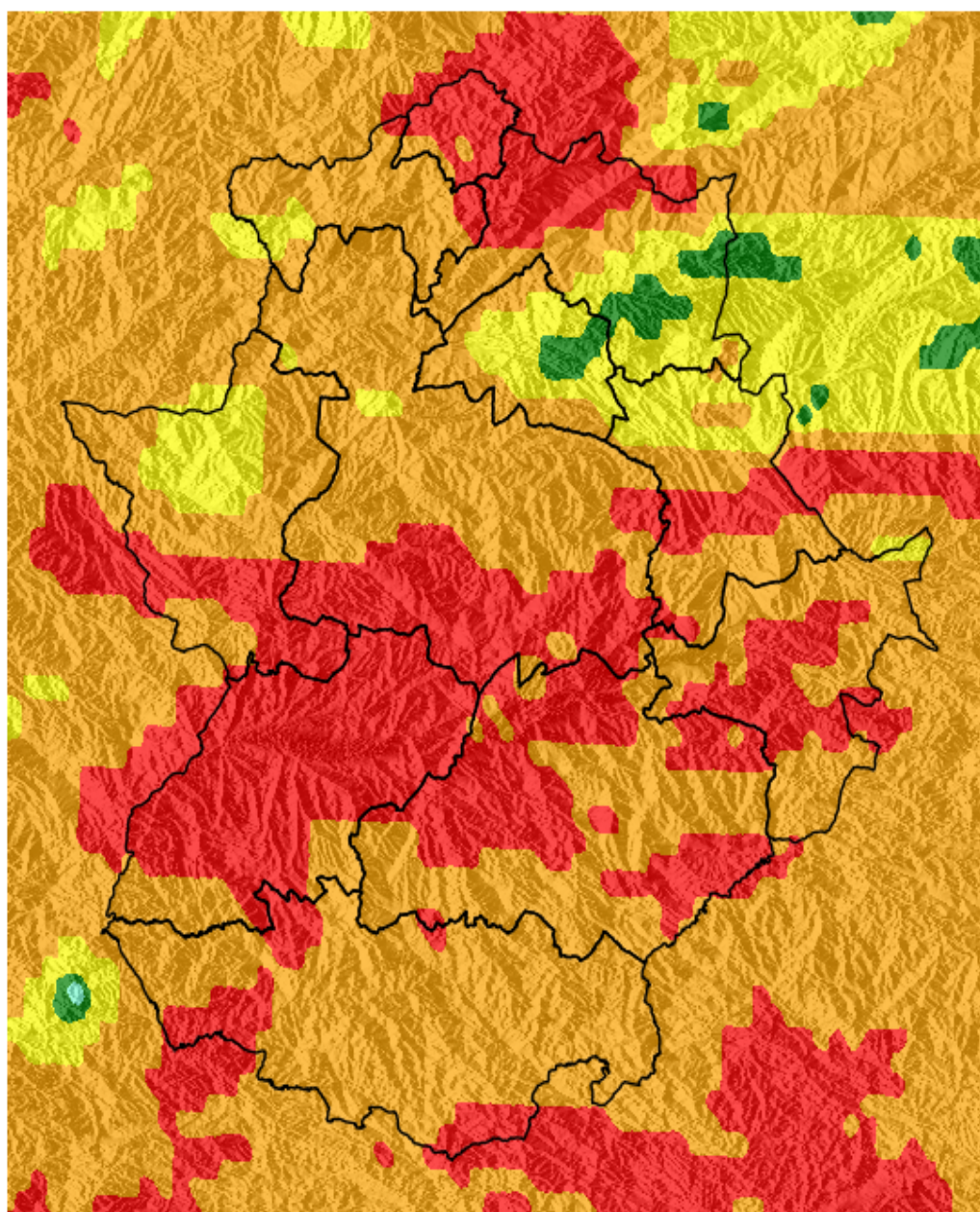

Niveles de riesgo de incendio forestal generados automáticamente por AEMET a partir de datos meteorológicos y de modelos numéricos de predicción del tiempo.

(c) AEMET. Autorizado el uso de la información y su reproducción citando a AEMET como autora de la misma. Para cualquier duda o consulta, póngase en contacto con nosotros en: indice_incendios@aemet.es

NIVEL de RIESGO de incendio forestal previsto en:

Extremadura

Elaborado el día: 30/08/2023

Previsto para el: 31/08/2023 12:00 UTC

NIVEL de RIESGO mínimo, máximo y medio por **Zonas INFOEX**

Zonas INFOEX	Riesgo mínimo	Riesgo máximo	Riesgo medio
SIERRA DE GATA	Alto	Extremo	Muy Alto
HURDES	Muy Alto	Extremo	Extremo
AMBROZ, JERTE Y TIETAR	Moderado	Extremo	Muy Alto
CÁCERES CENTRO	Alto	Extremo	Muy Alto
MONFRAGÜE	Moderado	Muy Alto	Alto
IBORES/VILLUERCAS	Alto	Extremo	Muy Alto
SIERRA DE SAN PEDRO	Alto	Extremo	Muy Alto
BADAJOS CENTRO	Muy Alto	Extremo	Extremo
LA SERENA	Muy Alto	Extremo	Muy Alto
LA SIBERIA	Alto	Extremo	Muy Alto
TENTUDIA	Muy Alto	Extremo	Muy Alto

Niveles de riesgo de incendio forestal generados automáticamente por AEMET a partir de datos meteorológicos y de modelos numéricos de predicción del tiempo.

NIVEL de RIESGO de incendio forestal previsto en:

Extremadura

Elaborado el día: 30/08/2023

Previsto para el: 01/09/2023 12:00 UTC

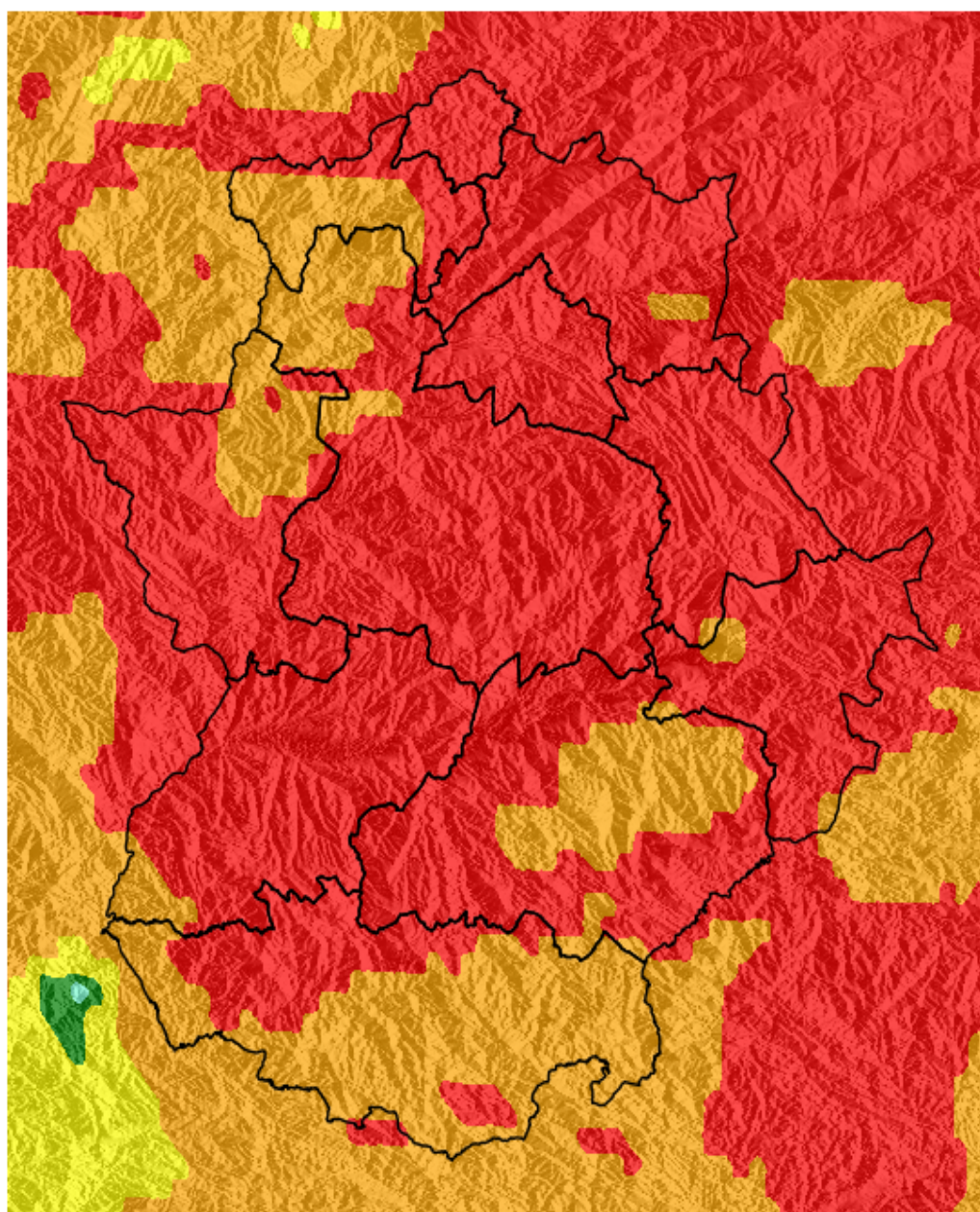

Niveles de riesgo de incendio forestal generados automáticamente por AEMET a partir de datos meteorológicos y de modelos numéricos de predicción del tiempo.

(c) AEMET. Autorizado el uso de la información y su reproducción citando a AEMET como autora de la misma. Para cualquier duda o consulta, póngase en contacto con nosotros en: indice_incendios@aemet.es

NIVEL de RIESGO de incendio forestal previsto en:

Extremadura

Elaborado el día: 30/08/2023

Previsto para el: 01/09/2023 12:00 UTC

NIVEL de RIESGO mínimo, máximo y medio por **Zonas INFOEX**

Zonas INFOEX	Riesgo mínimo	Riesgo máximo	Riesgo medio
SIERRA DE GATA	Muy Alto	Extremo	Muy Alto
HURDES	Extremo	Extremo	Extremo
AMBROZ, JERTE Y TIETAR	Muy Alto	Extremo	Extremo
CÁCERES CENTRO	Muy Alto	Extremo	Extremo
MONFRAGÜE	Extremo	Extremo	Extremo
IBORES/VILLUERCAS	Muy Alto	Extremo	Extremo
SIERRA DE SAN PEDRO	Muy Alto	Extremo	Extremo
BADAJOS CENTRO	Muy Alto	Extremo	Extremo
LA SERENA	Muy Alto	Extremo	Extremo
LA SIBERIA	Muy Alto	Extremo	Extremo
TENTUDIA	Muy Alto	Extremo	Muy Alto

Niveles de riesgo de incendio forestal generados automáticamente por AEMET a partir de datos meteorológicos y de modelos numéricos de predicción del tiempo.

NIVEL de RIESGO de incendio forestal previsto en:

Extremadura

Elaborado el día: 30/08/2023

Previsto para el: 02/09/2023 12:00 UTC

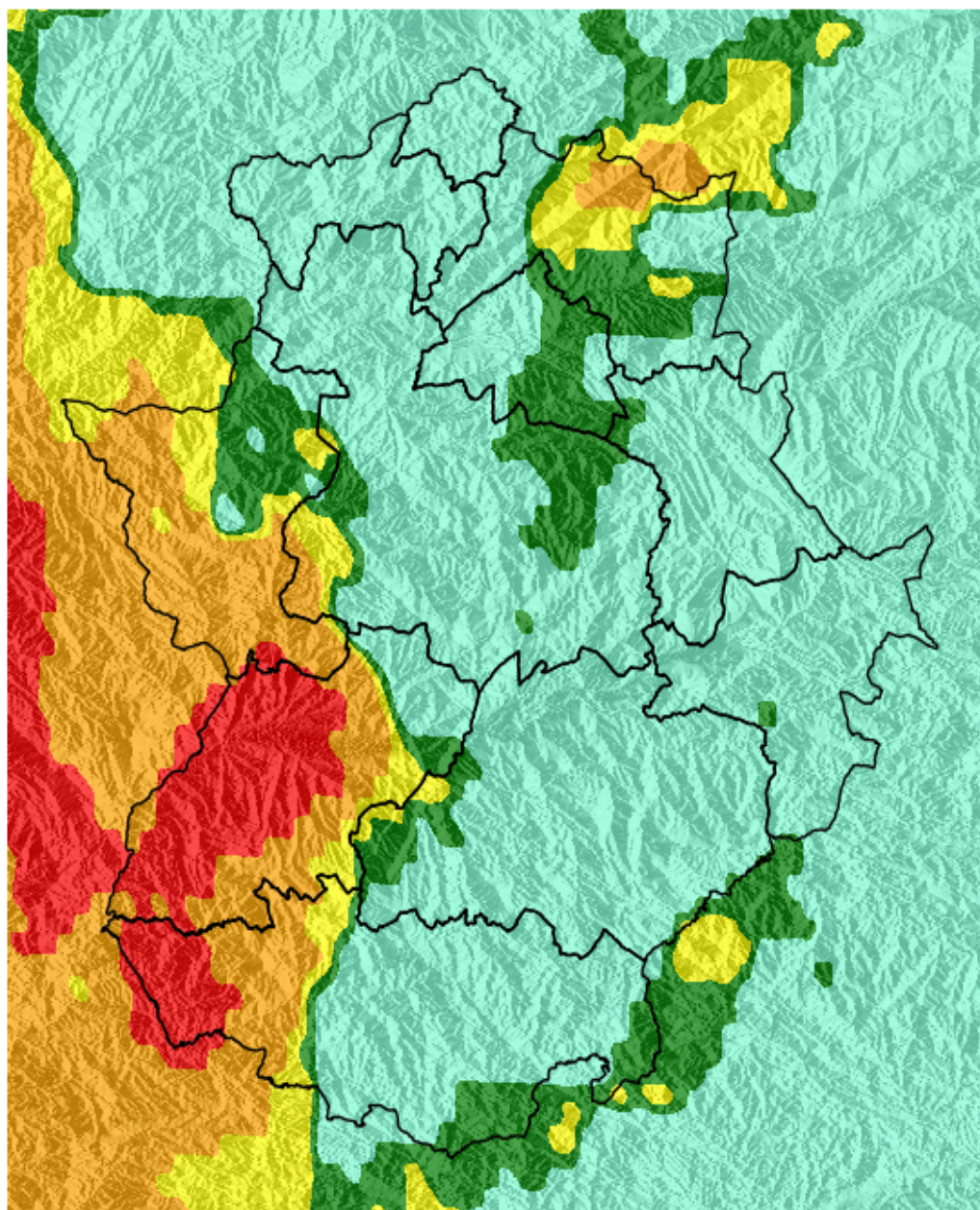

Niveles de riesgo de incendio forestal generados automáticamente por AEMET a partir de datos meteorológicos y de modelos numéricos de predicción del tiempo.

(c) AEMET. Autorizado el uso de la información y su reproducción citando a AEMET como autora de la misma. Para cualquier duda o consulta, póngase en contacto con nosotros en: indice_incendios@aemet.es

NIVEL de RIESGO de incendio forestal previsto en:

Extremadura

Elaborado el día: 30/08/2023

Previsto para el: 02/09/2023 12:00 UTC

NIVEL de RIESGO mínimo, máximo y medio por **Zonas INFOEX**

Zonas INFOEX	Riesgo mínimo	Riesgo máximo	Riesgo medio
SIERRA DE GATA	Bajo	Bajo	Bajo
HURDES	Bajo	Bajo	Bajo
AMBROZ, JERTE Y TIETAR	Bajo	Muy Alto	Moderado
CÁCERES CENTRO	Bajo	Muy Alto	Bajo
MONFRAGÜE	Bajo	Moderado	Bajo
IBORES/VILLUERCAS	Bajo	Moderado	Bajo
SIERRA DE SAN PEDRO	Bajo	Extremo	Alto
BADAJOS CENTRO	Bajo	Extremo	Muy Alto
LA SERENA	Bajo	Alto	Bajo
LA SIBERIA	Bajo	Moderado	Bajo
TENTUDIA	Bajo	Extremo	Moderado

Niveles de riesgo de incendio forestal generados automáticamente por AEMET a partir de datos meteorológicos y de modelos numéricos de predicción del tiempo.

NIVEL de RIESGO de incendio forestal previsto en:

Extremadura

Elaborado el día: 30/08/2023

Previsto para el: 03/09/2023 12:00 UTC

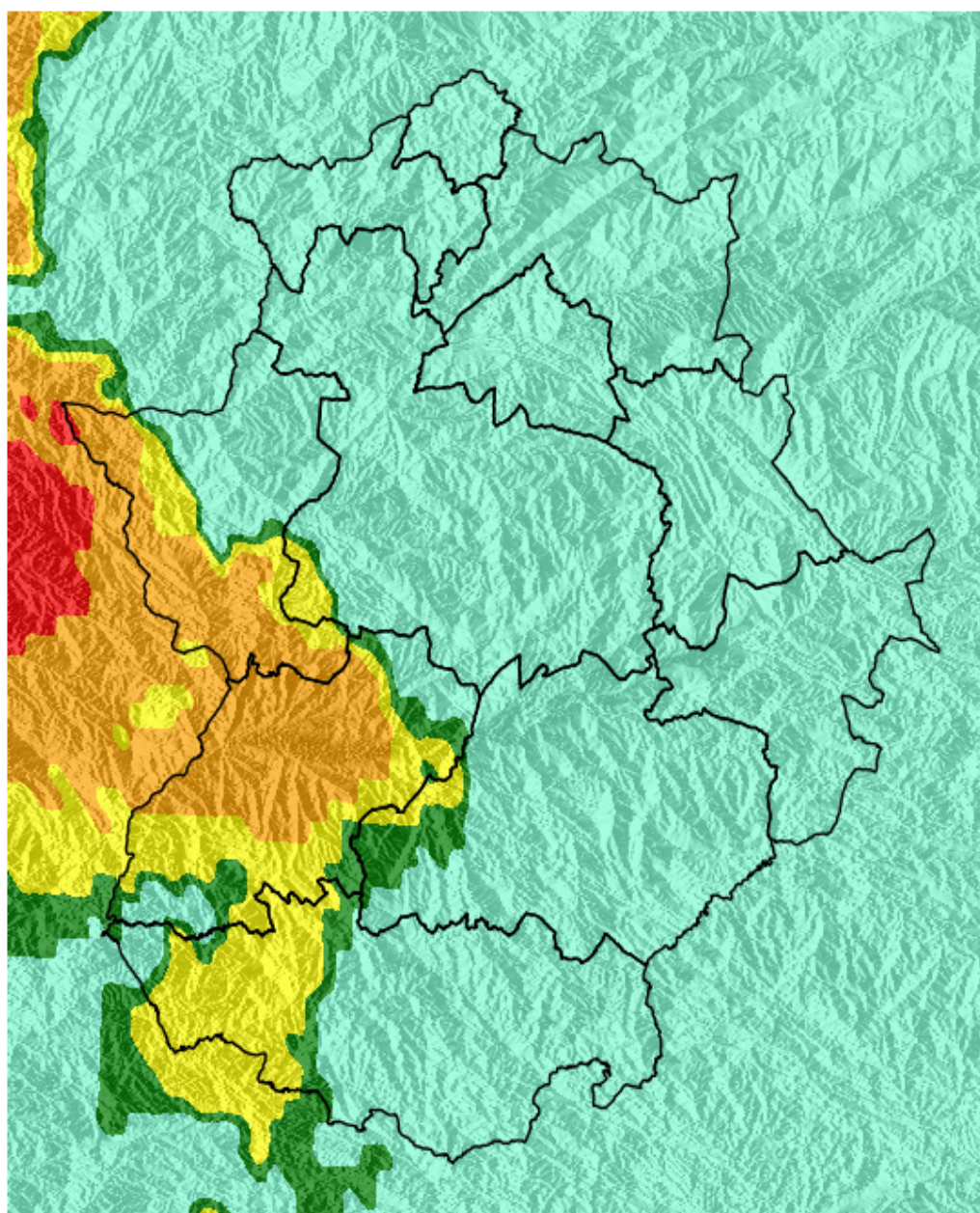

Niveles de riesgo de incendio forestal generados automáticamente por AEMET a partir de datos meteorológicos y de modelos numéricos de predicción del tiempo.

(c) AEMET. Autorizado el uso de la información y su reproducción citando a AEMET como autora de la misma. Para cualquier duda o consulta, póngase en contacto con nosotros en: indice_incendios@aemet.es

NIVEL de RIESGO de incendio forestal previsto en:

Extremadura

Elaborado el día: 30/08/2023

Previsto para el: 03/09/2023 12:00 UTC

NIVEL de RIESGO mínimo, máximo y medio por **Zonas INFOEX**

Zonas INFOEX	Riesgo mínimo	Riesgo máximo	Riesgo medio
SIERRA DE GATA	Bajo	Bajo	Bajo
HURDES	Bajo	Bajo	Bajo
AMBROZ, JERTE Y TIETAR	Bajo	Bajo	Bajo
CÁCERES CENTRO	Bajo	Alto	Bajo
MONFRAGÜE	Bajo	Bajo	Bajo
IBORES/VILLUERCAS	Bajo	Bajo	Bajo
SIERRA DE SAN PEDRO	Bajo	Extremo	Alto
BADAJOS CENTRO	Bajo	Muy Alto	Alto
LA SERENA	Bajo	Alto	Bajo
LA SIBERIA	Bajo	Bajo	Bajo
TENTUDIA	Bajo	Alto	Moderado

Niveles de riesgo de incendio forestal generados automáticamente por AEMET a partir de datos meteorológicos y de modelos numéricos de predicción del tiempo.

NIVEL de RIESGO de incendio forestal previsto en:

Extremadura

Elaborado el día: 30/08/2023

Previsto para el: 04/09/2023 12:00 UTC

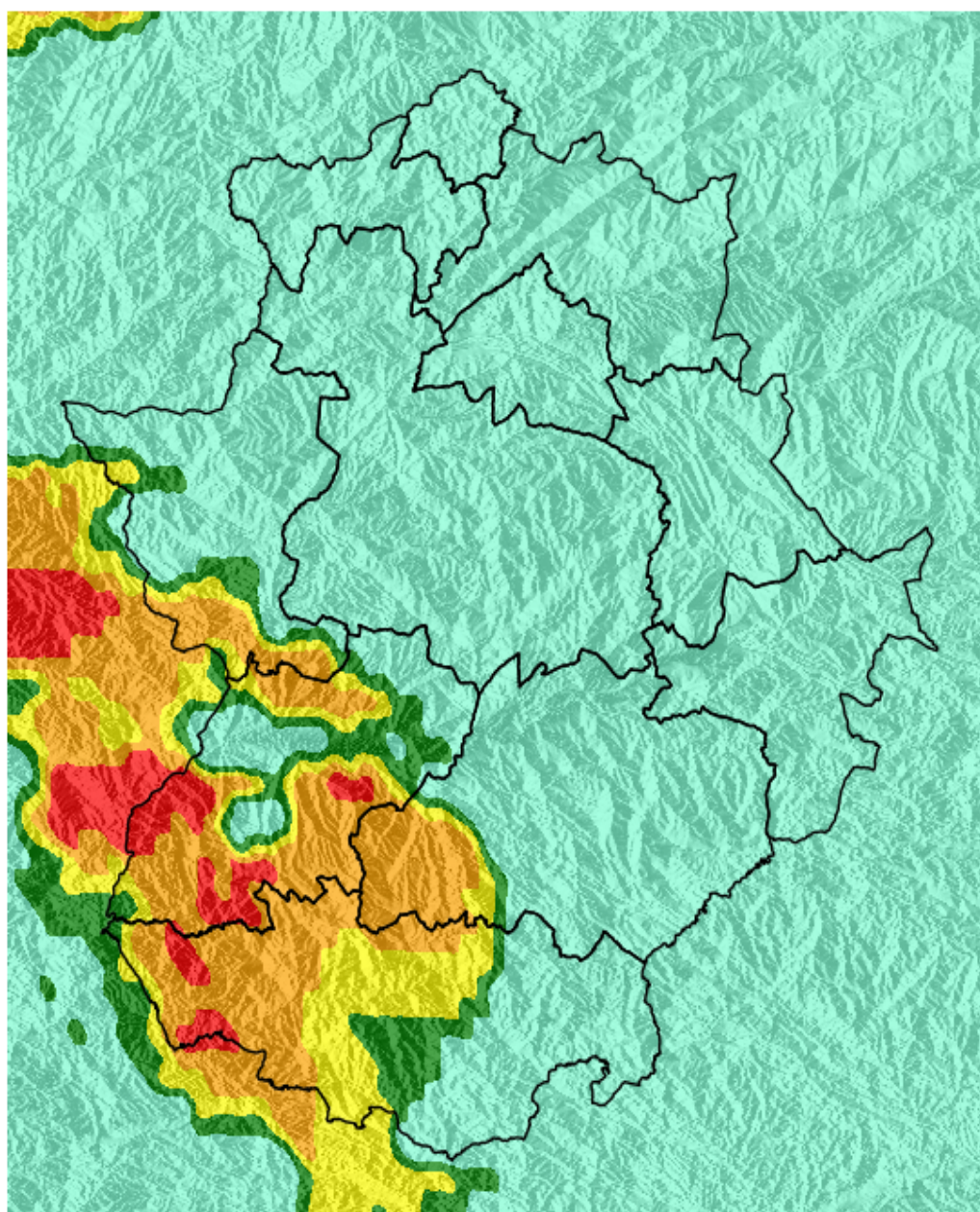

Niveles de riesgo de incendio forestal generados automáticamente por AEMET a partir de datos meteorológicos y de modelos numéricos de predicción del tiempo.

(c) AEMET. Autorizado el uso de la información y su reproducción citando a AEMET como autora de la misma. Para cualquier duda o consulta, póngase en contacto con nosotros en: indice_incendios@aemet.es

NIVEL de RIESGO de incendio forestal previsto en:

Extremadura

Elaborado el día: 30/08/2023

Previsto para el: 04/09/2023 12:00 UTC

NIVEL de RIESGO mínimo, máximo y medio por **Zonas INFOEX**

Zonas INFOEX	Riesgo mínimo	Riesgo máximo	Riesgo medio
SIERRA DE GATA	Bajo	Bajo	Bajo
HURDES	Bajo	Bajo	Bajo
AMBROZ, JERTE Y TIETAR	Bajo	Bajo	Bajo
CÁCERES CENTRO	Bajo	Bajo	Bajo
MONFRAGÜE	Bajo	Bajo	Bajo
IBORES/VILLUERCAS	Bajo	Bajo	Bajo
SIERRA DE SAN PEDRO	Bajo	Muy Alto	Moderado
BADAJOS CENTRO	Bajo	Extremo	Alto
LA SERENA	Bajo	Muy Alto	Bajo
LA SIBERIA	Bajo	Bajo	Bajo
TENTUDIA	Bajo	Extremo	Alto

Niveles de riesgo de incendio forestal generados automáticamente por AEMET a partir de datos meteorológicos y de modelos numéricos de predicción del tiempo.

NIVEL de RIESGO de incendio forestal previsto en:

Extremadura

Elaborado el día: 30/08/2023

Previsto para el: 05/09/2023 12:00 UTC

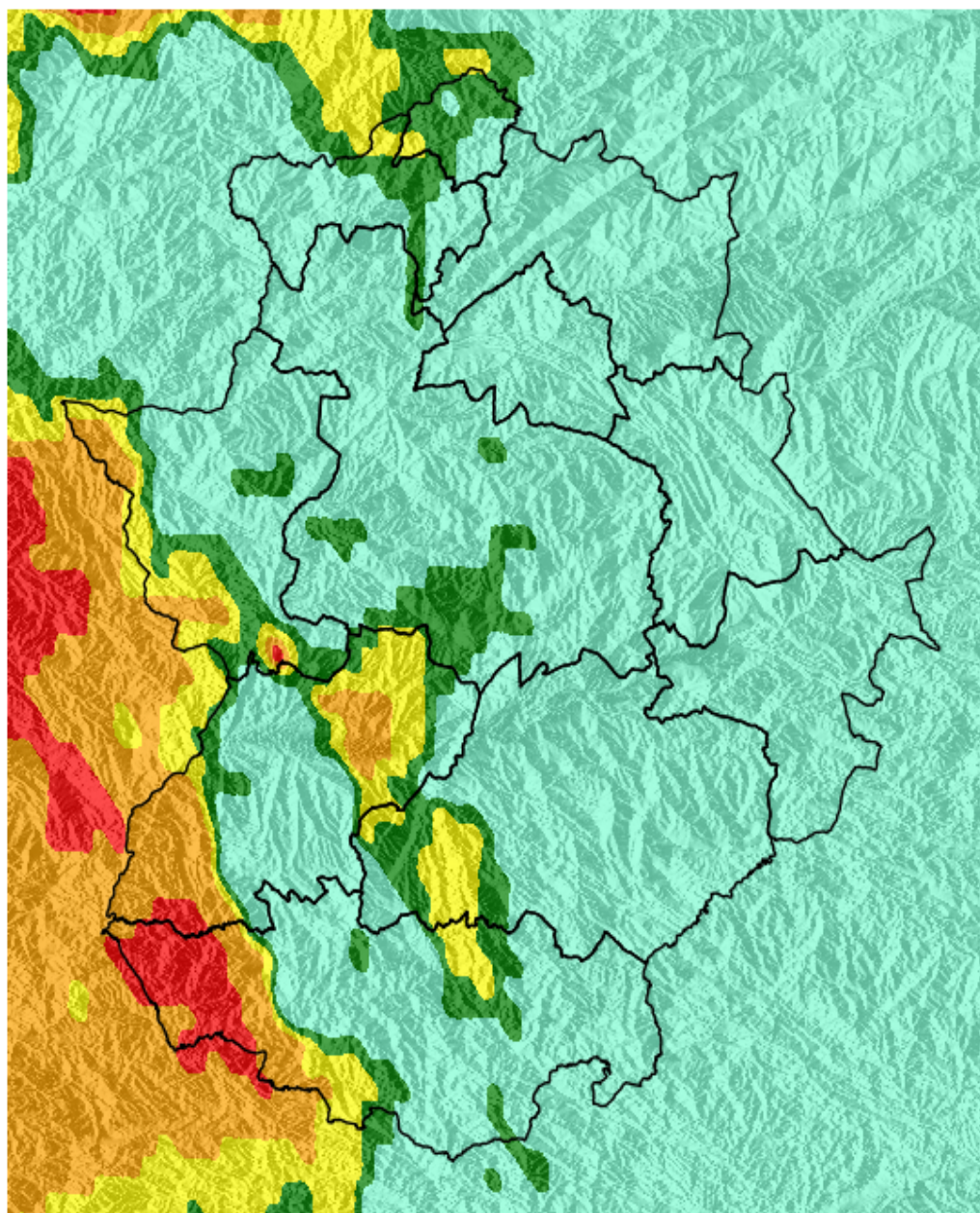

Niveles de riesgo de incendio forestal generados automáticamente por AEMET a partir de datos meteorológicos y de modelos numéricos de predicción del tiempo.

(c) AEMET. Autorizado el uso de la información y su reproducción citando a AEMET como autora de la misma. Para cualquier duda o consulta, póngase en contacto con nosotros en: indice_incendios@aemet.es

NIVEL de RIESGO de incendio forestal previsto en:

Extremadura

Elaborado el día: 30/08/2023

Previsto para el: 05/09/2023 12:00 UTC

NIVEL de RIESGO mínimo, máximo y medio por **Zonas INFOEX**

Zonas INFOEX	Riesgo mínimo	Riesgo máximo	Riesgo medio
SIERRA DE GATA	Bajo	Alto	Bajo
HURDES	Bajo	Alto	Moderado
AMBROZ, JERTE Y TIETAR	Bajo	Moderado	Bajo
CÁCERES CENTRO	Bajo	Alto	Bajo
MONFRAGÜE	Bajo	Bajo	Bajo
IBORES/VILLUERCAS	Bajo	Bajo	Bajo
SIERRA DE SAN PEDRO	Bajo	Extremo	Moderado
BADAJOS CENTRO	Bajo	Extremo	Moderado
LA SERENA	Bajo	Alto	Bajo
LA SIBERIA	Bajo	Bajo	Bajo
TENTUDIA	Bajo	Extremo	Moderado

Niveles de riesgo de incendio forestal generados automáticamente por AEMET a partir de datos meteorológicos y de modelos numéricos de predicción del tiempo.

NIVEL de RIESGO de incendio forestal previsto en:

Extremadura

Elaborado el día: 30/08/2023

Previsto para el: 06/09/2023 12:00 UTC

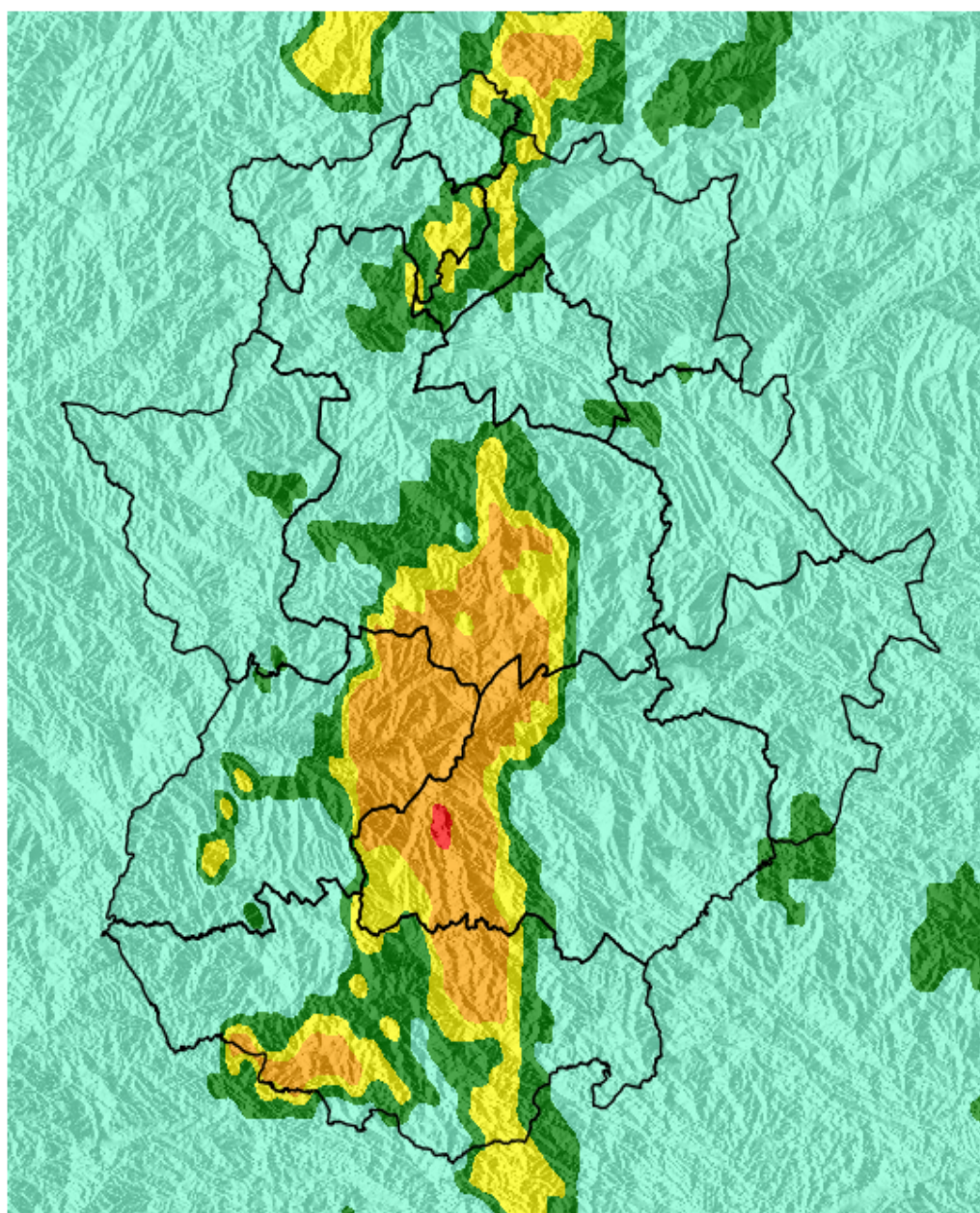

Niveles de riesgo de incendio forestal generados automáticamente por AEMET a partir de datos meteorológicos y de modelos numéricos de predicción del tiempo.

(c) AEMET. Autorizado el uso de la información y su reproducción citando a AEMET como autora de la misma. Para cualquier duda o consulta, póngase en contacto con nosotros en: indice_incendios@aemet.es

NIVEL de RIESGO de incendio forestal previsto en:

Extremadura

Elaborado el día: 30/08/2023

Previsto para el: 06/09/2023 12:00 UTC

NIVEL de RIESGO mínimo, máximo y medio por **Zonas INFOEX**

Zonas INFOEX	Riesgo mínimo	Riesgo máximo	Riesgo medio
SIERRA DE GATA	Bajo	Alto	Bajo
HURDES	Bajo	Alto	Bajo
AMBROZ, JERTE Y TIETAR	Bajo	Alto	Bajo
CÁCERES CENTRO	Bajo	Muy Alto	Moderado
MONFRAGÜE	Bajo	Moderado	Bajo
IBORES/VILLUERCAS	Bajo	Moderado	Bajo
SIERRA DE SAN PEDRO	Bajo	Moderado	Bajo
BADAJOS CENTRO	Bajo	Muy Alto	Moderado
LA SERENA	Bajo	Extremo	Moderado
LA SIBERIA	Bajo	Moderado	Bajo
TENTUDIA	Bajo	Muy Alto	Moderado

Niveles de riesgo de incendio forestal generados automáticamente por AEMET a partir de datos meteorológicos y de modelos numéricos de predicción del tiempo.