

“LO QUE NOS UNE CALVARRASA - EL ENCINAR”

Planificación de la Ruta

- **Punto de salida:**
Parada de autobús de Calvarrasa de Arriba (281571/4531560).
- **Punto de llegada:**
Consultorio médico de El Encinar (282164/4528916).
- **Itinerario:**
Salida desde la parada de autobús de Calvarrasa de Arriba (carretera CL-510) y nos dirigimos por la carretera DSA-106 hacia el Camino Natural Vía Verde de la Plata.
Recorreremos la Vía Verde dirección Carbajosa hasta llegar al área de descanso de Arapiles.
Volveremos por la Vía Verde dirección Alba de Tormes.
A la Altura de La Maza descenderemos por el sendero que nos conecta con el camino de Valdescobela.
De Valdescobela nos dirigiremos hacia el consultorio médico de El Encinar.
(Anexo 1).
- **Distancia:**
12120 metros aproximadamente (12 km).
- **Duración (estimada):**
4 horas.
- **Dificultad:**
 - ✓ Baja (apta para todos los públicos).
 - ✓ Realizada a pie.
- **Características del Grupo:**
 - ✓ Pequeño (máximo 25 personas)
 - ✓ heterogeneo (variedad de edades)
 - ✓ guiado
 - ✓ no cautivo (con inscripción)
- **Época del año:**
Otoño (Mes de Diciembre).
- **Objetivos:**
 - ✓ Dar a conocer la importancia histórica de la zona.

- ✓ Fomentar el buen uso y cuidado del entorno natural y sus infraestructuras.
 - ✓ Concienciar y dar a conocer los riesgos de la acción humana en el entorno Natural.
 - ✓ Poner en valor los Recursos Naturales de la zona.
 - ✓ Fomentar la conservación de los Recursos Naturales y del Entorno.
- **Recorrido y paradas de interpretación:**
 1. *Lugar de Salida:*

10:00 h. Parada de autobús de Calvarrasa de Arriba. Se realizará saludo, presentación y normas. Breve descripción de la Ruta e introducción al tema a tratar en la interpretación.

Comienzo ruta:

10:20 h. Comenzamos la ruta.
 2. *Área de descanso de Los Arapiles:*

11:00 h. Batalla de los Arapiles. Paisaje estepario. (15 min.)
 3. *Trinchera del barrero:*

11:40 h. Llegamos a una trinchera de vegetación de *Dehesa donde hay mucha humedad por los arroyos. Topónimo barrero.* (5 min.)
 4. *Fábrica de cerámica "El Carmen":*

12:15 h. Aprovechamiento de las materias primas del entorno. Actuación de recuperación y mejora medioambiental. (10 min.).
 5. *Mirador de La Dehesa:*

12:30 h. Paisaje de Dehesa con aprovechamiento.
 6. *Almuerzo:*

12:30 h. almorzaremos en el mirador de La Dehesa (15 min.).
 7. *Trinchera de La Maza:*

13:00 h. Actuaciones realizadas en compensación a impactos por la construcción del sendero. (5 min.)
 8. *Consultorio Médico:*







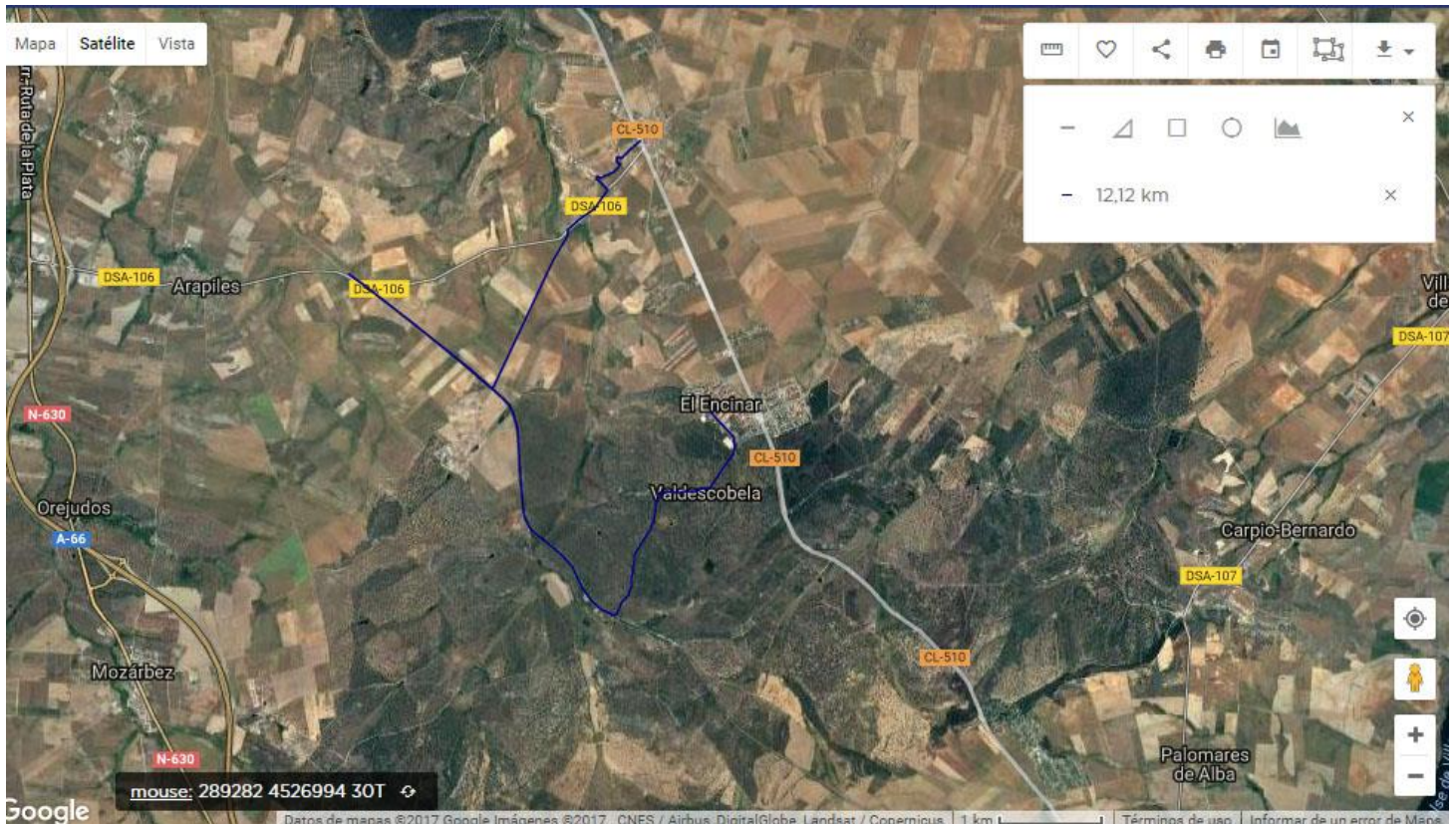

13:45 h. Ruegos y preguntas. Valoración final. Invitación a posteriores Salidas. Despedida.
 9. *Comida:*

14:00 h. Haremos una comida con motivo del nuevo año. (10 euros/persona)
 10. *Vuelta a Calvarrasa:*

16:00 h. La vuelta al punto de partida se podrá hacer en autobús (1,35 euros/persona) o andando por el camino de Calvarrasa.
- **Permisos y avisos para realzar la actividad:**
 - ✓ Seguro de responsabilidad civil para la actividad.
 - ✓ Aviso a la Policía Local de la realización actividad.

- **Recomendaciones:**
 - ✓ Ropa y calzado adecuado
 - ✓ Protección solar si el día lo requiere.
 - ✓ Agua y Almuerzo.
 - ✓ Prismáticos (opcional)
- Plano de la Ruta.
Anexo 1.



MIDE		Lo que nos une Calvarrasa - El Encinar
	3h	horario
	0 m	desnivel de subida
	0 m	desnivel de bajada
	12,1 Km	distancia horizontal
	Circular	tipo de recorrido
	1	severidad del medio natural
	2	orientacion en el itinerario
	2	dificultad en el desplazamiento
	3	cantidad de esfuerzo necesario
<p>Condiciones de Todo el año, tiempos estimados según criterio MIDE, sin paradas. Calculado sobre datos de 2017.</p>		