LA **ADMINISTRACIÓN**

**CERCA** DE **TI**

GOBIERNO DE ESPAÑA · MINISTERIO DE POLÍTICA TERRITORIAL

FEMP FEDERACIÓN ESPAÑOLA DE MUNICIPIOS Y PROVINCIAS

Plan de Recuperación, Transformación y Resiliencia

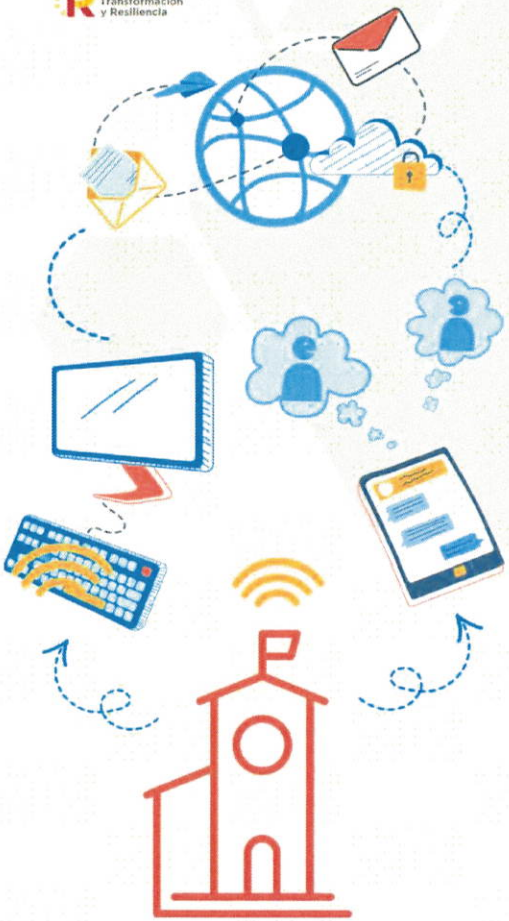

DELEGACIÓN DEL GOBIERNO EN CASTILLA-LA MANCHA

LA **ADMINISTRACIÓN**

**CERCA** DE **TI**

# Jornada Informativa

**Lugar: Salón de Plenos del Ayuntamiento**

**Día: 22 de noviembre de 2022**

**Hora: 12:30H**