

AL TALAYA ACTIVA

Palazuelos de Eresma

Curso Escolar

2023-2024



AYUNTAMIENTO
PALAZUELOS DE ERESMA

Escuelas Deportivas Municipales

Inscripciones: Hasta **15 Septiembre 2023** (inclusive).

Se entregará en las oficinas del Ayuntamiento de Palazuelos de Eresma la inscripción acompañada de la documentación (DNI, Tarjeta Sanitaria y comprobante de pago).

Cada participante podrá estar inscrito al mismo tiempo y como máximo, en 2 escuelas, siempre y cuando una sea polideportiva o deporte colectivo y otra deporte individual.



Inicio y Fin Curso: 1 Octubre '23 a 31 Mayo '24 (cada modalidad se iniciará el primer día de actividad a partir del 1 de octubre y acabará el último día de actividad antes del 31 de Mayo) excepto que se indique otro periodo.

Destinatari@s: De **6 a 18 años** (nacid@s desde 2005 hasta 2017 ambos inclusive), excepto las que especifiquen otras edades.

Importe:

INSCRIPCIÓN/ FAMILIA	EMPADRONAD@S	NO EMPADRONAD@S
1	64,00 €	80,00 €
2	115,00 €	140,00 €
3	165,00 €	200,00 €
4	220,00 €	260,00 €
MÁS 4	260,00 €	320,00 €

Bonificación:

50% si el/la cabeza de familia se encuentra en situación de desempleo.

Forma de pago: El ingreso se realizará en la cuenta del Ayuntamiento de Palazuelos de Eresma nº **ES52 2100 9154 0813 0060 4489**, indicando claramente el nombre y apellidos así como el concepto de ingreso (MODALIDAD DEPORTIVA).



Organiza: Diputación de Segovia y Ayuntamiento de Palazuelos de Eresma, **921449354**.

HOJA DE INSCRIPCIÓN DISPONIBLE EN
www.palazuelosdeeresma.es

Escuelas Deportivas Municipales

MODALIDAD	DÍAS	HORAS	LUGAR
AJEDREZ	Viernes	16-18	Centro Social Parque Robledo
ATLETISMO	Martes y Viernes	16-20*	C. P. Arroyo de La Vega CEIP Atalaya Pistas "Antonio Prieto" (Segovia)
BALONCESTO	Martes Viernes	16-17 17-18	C. P. Arroyo de la Vega CEIP Atalaya
BALONMANO	Miércoles y Viernes	16-17	C. P. Arroyo de La Vega
CICLISMO (desde 8 años)	Pte. concretar		CEIP Atalaya Entorno natural
DUATLÓN (desde 8 años)	Lunes y Jueves	17-18	C. P. Arroyo de La Vega CEIP Atalaya
ESCALADA (desde 7 años)	Miércoles, Jueves y Viernes	16-20*	C. P. Arroyo de La vega Rocódromo Segovia Entorno natural Segovia
JUDO	Martes y Jueves	16'30- 21'30*	Centro Social Tabanera del Monte
PATINES EN EXTERIOR	Miércoles	16-18	CEIP Atalaya
PIRAGÜISMO (desde 8 años)	Pte. Concretar (1 día/semana 2 horas)		Pantano (Pontón Alto)
POLIDEPORTIVO	Lunes y Jueves	16-17	C. P. Arroyo de La Vega
TENIS	Martes y Jueves	16-18*	Pistas Municipales de Tenis
PÁDEL	Lunes y Miércoles	16-18	Pistas Municipales de Pádel

* El horario variará entre las diferentes opciones en función del grupo, el nivel, la edad,... El primer día de actividad, a primera hora y en la instalación que aparece en primer lugar, el monitor informará a cada participante.

Notas:

- 1) Los horarios y días de las modalidades podrán sufrir modificaciones en función de las inscripciones.
- 2) Las plazas se asignarán por riguroso orden de presentación hasta completar los grupos, conforme a los módulos que otorgue Diputación de Segovia.
- 3) Las inscripciones que queden sin plaza se incorporarán a una lista de espera a la que se recurrirá cuando quede vacante alguna plaza en la modalidad seleccionada.
- 4) Las diferentes modalidades requerirán un grupo mínimo de 10 participantes.
- 5) Para una correcta organización solo se admitirán inscripciones después del plazo establecido en el caso de que quede vacante alguna plaza.
- 6) Tendrán preferencia los empadronados en el Municipio.

Deporte Social Municipal

Inscripciones: Hasta **15 Septiembre 2023** (inclusive). Se entregará en las oficinas del Ayuntamiento de Palazuelos de Eresma la inscripción acompañada de la documentación (DNI y comprobante de pago).

Inicio y Fin de Curso: 2 Octubre '23 a 31 Mayo '24 (cada modalidad se iniciará el primer día de actividad a partir del 2 de Octubre y acabará el último día de actividad antes del 31 de Mayo).

Destinatari@s: Personas adultas, con preferencia de aquellas que respondan a las características de colectivos específicos.



Importe:

INSCRIPCIÓN/ FAMILIA	EMPADRONAD@S	NO EMPADRONAD@S
1	64,00 €	80,00 €
2	115,00 €	140,00 €
3	165,00 €	200,00 €
4	220,00 €	260,00 €
MÁS 4	260,00 €	320,00 €

Bonificaciones:

- 50% Mayores 65 años.
- 20% Familia numerosa de categoría GENERAL.
- 50% Familia numerosa de categoría ESPECIAL.
- 75% Personas que certifiquen estar en Riesgo de Exclusión Social.

Forma de pago: El ingreso se realizará en la cuenta del Ayuntamiento de Palazuelos de Eresma nº **ES52 2100 9154 0813 0060 4489**, indicando claramente el nombre y apellidos así como el concepto de ingreso (MODALIDAD DEPORTIVA).

Organiza: Diputación de Segovia y Ayuntamiento de Palazuelos de Eresma, **921449354**.

HOJA DE INSCRIPCIÓN DISPONIBLE EN
www.palazuelosdeeresma.es

Deporte Social Municipal

MODALIDAD	DÍAS	HORAS	LUGAR
GIMNASIA DE MANTENIMIETO	Martes y Jueves	10-11	C. P. Arroyo de la Vega
	Martes y Jueves	11-12	Centro Social Tabanera del Monte
YOGA	Lunes y Miércoles	18'30-19'30	Centro Social Tabanera del Monte
	Martes y Jueves	18'30-19'30	Centro Social Parque Robledo
	Martes y Viernes	12-13	Centro Social Tabanera del Monte
DEFENSA PERSONAL	Martes y Jueves	19-20	Centro Social Tabanera del Monte
PÁDEL	Lunes y Miércoles	10-11	Pistas Municipales de Pádel

* El horario variará entre las diferentes opciones en función del grupo, el nivel, la edad,... El primer día de actividad, a primera hora y en la instalación que aparece en primer lugar, el monitor informará a cada participante.

Notas:

- 1) Los horarios y días de las modalidades podrán sufrir modificaciones en función de las inscripciones.
- 2) Las plazas se asignarán por riguroso orden de presentación hasta completar los grupos, conforme a los módulos que otorgue Diputación de Segovia.
- 3) Las inscripciones que queden sin plaza se incorporarán a una lista de espera a la que se recurrirá cuando quede vacante alguna plaza en la modalidad seleccionada.
- 4) Las diferentes modalidades requerirán un grupo mínimo de 10 participantes.
- 5) Para una correcta organización solo se admitirán inscripciones después del plazo establecido en el caso de que quede vacante alguna plaza en cualquiera de las modalidades.
- 6) Tendrán preferencia los empadronados en el Municipio y aquellos que pertenezcan a los colectivos específicos a los que se dirige la actividad.

Well Gym

Lugar: C. P. Municipal "Arroyo de la Vega".

Horario: Lunes-Viernes, 9-14 y 16-22h,
Sábados 9-14 y 16-20h y Domingos 9-15h.

Cuota: Mensual o trimestral
acceso libre sin límite de tiempo
Opción de bono individualizado
con entrenador personal.

Actividades dirigidas: Pilates, Yoga y Well Training.

Organiza: Well Gym 652159783 / 685195202.

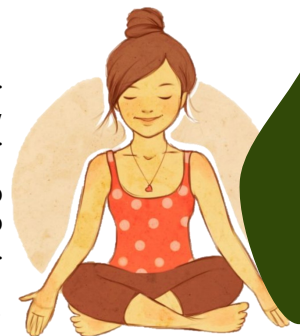

Nota: 1) Todas las actividades están desarrolladas por personal titulado y cualificado. 2) Grupos reducidos. 3) La dirección se reserva el derecho de cambiar horarios, actividades y monitores.

Otros Deportes

C. D. MONTERESMA LA ATALAYA:

EQUIPOS EN TODAS LAS CATEGORÍAS:

· **FÚTBOL SALA:** desde 4 años.

Lugar: Pista Polideportiva C. P. Arroyo de La Vega.

· **FÚTBOL:** desde 8 años.

Lugar: Campo de Fútbol Municipal La Mina.

· **EQUIPO FEMENINO:** de 9 a 12 años.

Lugar: Campo de Fútbol Municipal La Mina.

Se gestionará la inscripción en Escuelas Deportivas y la participación en competición federada de aquellos interesados.

Más información: C. D. Monteresma La Atalaya 646921166 / 615843998.

EQUITACIÓN:

Horario: según grupo.

Lugar: Picadero Herranz.

Importe: 45€/mes, 50€/mes no empadronad@s.

Contacto: David 686934649.

ESCUELA DE BALONCESTO: 5-12 años.

Horario: Martes y Jueves 18-20h.

Lugar: Pista Polideportiva

C. P. Arroyo de La Vega,

Pista David Llorente Vaquero y

Pista Tabanera.

Importe: 200€/año empadronad@s,

260€/año no empadronad@s.

Se gestionará la competición en

la Liga Avispa Calixta.

Contacto: C. D. Base Palazuelos de Eresma,
661873410.



GIMNASIA RÍTMICA: desde 3 años.

Horario: Martes, 18-19'30h.

Lugar: CEIP Atalaya.

Importe: 23€/mes, 24€/mes no empadronad@s.

Contacto: Pilar 665652099.

LA FAISANERA GOLF

ESCUELA DE GOLF: 5-15 años.

Horario: Sábado 10-11 y 11-12h.

Importe trimestral: 60€ Niños / 90€ Adultos. Consulta más opciones.

Contacto e Inscripción: David 651990716.

Organiza: La Faisanera Golf.



Otros Deportes

KARATE: desde 5 años.

Horario: Miércoles, 17-18h / 18'30-19'30h /
Sábados, 11-12h / 12'30-13'30h.

Lugar: Centro Social Parque Robledo.

Importe: 30€/mes 2 días semana
(descuento: 2 hermanos 50€/mes)
y 20€/mes 1 día semana.

Contacto: José Ignacio 630633287.

Escuela de Música y Danza

Destinatarios: niñ@s desde 2 años hasta adult@s.

Información: www.palazuelosdeeresma.es.

Inicio: 18 Septiembre 2023.

Lugar: Escuela de Educación Musical
Palazuelos de Eresma.

Matrícula: 25€.

Bonificaciones: Estas tarifas podrán ser bonificadas por la empresa adjudicataria del servicio, en cuyo caso, una vez formalizado el contrato, serán aquellas las que se apliquen, dándose la oportuna publicidad.



ASIGNATURA		EMPADRONADOS	NO EMPADRONADOS
INICIACIÓN		40 €	45 €
PREINSTRUMENTO		43 €	48 €
MI INSTRUMENTO 1	2 ó 3 alumnos	50 €	58 €
	4 o más alumnos	60 €	68 €
MI INSTRUMENTO + LENGUAJE MUSICAL	2 ó 3 alumnos	60 €	68 €
	4 o más alumnos	70 €	78 €
LENGUAJE MUSICAL		30 €	35 €
TALLERES		35 €	40 €
Individual 30 min		55 €	60 €
Individual 45 min		80 €	85 €
Individual 60 min		100 €	105 €

Espacio de Estudio y Consulta

Lugar: Edificio Municipal Tabanera del Monte.

Horario: Miércoles y Viernes, 11-13h / Lunes-Viernes, 17-21h.

Actividades Infantiles: Animación Lectura, Apoyo Escolar, Ludoteca.

Actividades Adultos: Club de Lectura.

Más información: 921448782.

Espacio Juvenil

Lugar: Espacio Juvenil Palazuelos de Eresma.

Horario: Sábados, 17-22h.

Destinatari@s: Jóvenes entre 12 y 16 años.

Más información: 921448782.



Escuela Local de Idiomas

Destinatari@s: Niñ@s y adult@s.

Idiomas: inglés, francés y alemán.

Inscripciones: 925 365 719 /

<https://www.getbrit-idiomas.es/matriculate>.

Inicio: 02 de Octubre de 2023.

Importe: 27€/mes empadronad@s,
29€/mes no empadronad@s.

Horario: 2 horas semanales (días alternos).

Organiza: get brit!.

Programas Sociales

Organiza: CEAS de San Ildefonso de Diputación de Segovia y Ayuntamiento de Palazuelos de Eresma.

Destinatari@s: Adult@s, excepto que se indique específicamente.

Contacto e Inscripción: Fuencisla García, 648440373 y 921470654.

MODALIDAD	DÍAS	HORAS	INICIO	LUGAR	IMPORTE
MANUALIDADES 1	Jueves	16-18	28/09/23	Centro Social Palazuelos de Eresma	60,00€
MANUALIDADES 2	Jueves	18-20		Centro Social Parque Robledo	
MANUALIDADES 3	Jueves	10-12		Edificio Municipal Tabanera del Monte	
MANUALIDADES 4 COSTURA	Lunes	16-18	25/09/23	Edificio Municipal Tabanera del Monte	
AULAS SOCIALES 1	Miércoles	16'30-18	04/10/23	Edificio Municipal	30,00€
AULAS SOCIALES 2 TALLER DE MEMORIA (Mayores)	Martes	16'30-18	03/10/23	Centro Social Palazuelos de Eresma	
TALLER OCIO PREVENTIVO (3-9 años)	Viernes	18-19	06/10/23	Espacio Ocio Parque Robledo	30,00€
TALLER OCIO PREVENTIVO (10-11 años)	Viernes	17-18	06/10/23	Espacio Juvenil Palazuelos de Eresma	30,00€

Notas:

- 1) Los horarios y días podrán sufrir modificaciones en función de las inscripciones.
- 2) Se requerirá un grupo mínimo de participantes.
- 3) Tendrán preferencia los empadronados en el Municipio y aquellos que pertenezcan al colectivo específico al que se dirige la actividad.

Centro de Educación de Personas Adultas

Destinatari@s: Adult@s.

Asignaturas: Castellano como 2ª lengua / Informática / Preparación pruebas libres graduado secundaria y acceso a FP Grado Medio / Inglés / Competencias básicas genéricas / Curso de Historia / Aula Mentor.

Importe: Gratuito, excepto Aula Menor (Info: aulamentor.es).

Matricula: 5-18 septiembre.

Inicio de clases: 25 Septiembre.

Preinscripción: web cepasanildefoso.centros.educa.jcyl.es.

Organiza: CEPA San Ildefonso-La Granja 921472333 / 699366205.

Otras Disciplinas



ALGORITHMIC: 5-17 años.

Escuela Internacional de Programación, Matemáticas y Creación Digital. Aprende a programar con una metodología única con gran valor pedagógico, basada en la gamificación y creación de proyectos.

Horario: Clases presenciales y online (1,5h/semana) Acceso diario a plataforma online. Reunión informativa: preguntanos!!

Contacto: Luis 646752327 / Paula 609035903.

ALOHA MENTAL ARITHMETIC:

Cálculo (mental y ábaco). Desarrollo capacidades.

Horario: Por determinar.

Lugar: CEIP Atalaya.

Importe: 54€/mes.

Contacto: 629401719.

APRENDIZAJE TECNOLÓGICO:

Aprender a programar, Diseño e impresión 3D, Mejora de la atención, Resolución de problemas, Cálculo mental.

Destinatari@s: Primaria y ESO .

Horario: Lunes a partir de las 16:00 h.

Lugar: CEIP Atalaya.

Importe: 26 € empadronados 28 € no empadronados
Método didáctico propio. Trabajo individualizado.

Contacto: Cruz Castaño 654656199.

Otras Disciplinas

ENGLISH SMILES / ENGLISH SCHOOL:

Clases de inglés para todos los cursos y niveles.

Horario: según nivel.

Lugar: Salón Parroquial.

Contacto: Estela 699201489.



ROBOTS SCHOOL- DESAFÍO STEM: 4-14 años.

Robótica, Lego, Creación de videojuegos, Impresión 3D, Experimentos, Drones programables, Programación APPS y mucho más. Grupos por nivel iniciación y avanzado, plazas limitadas.

Horario: Martes o Viernes, 16-17 y 17-18h u otro día a convenir 1h/semana a elegir.

Posibilidad de clases on line

Reunión informativa: pregúntanos!!.

Lugar: CEIP Atalaya y Biblioteca.

Importe: 30€/mes, material incluido.

Contacto: Luis 646752327 / Paula 609035903.

TALLER DE DIBUJO y CREATIVIDAD:

Aprenderemos conceptos básicos de dibujo y fomentaremos la creatividad.

Destinatari@s: Niñ@s y Adult@s

Horario: 18-19h Niñ@s / Adult@s 19'15-20'15h

Lugar: Centro Social El Chorrillo

Importe: 50€/mes

Contacto: 622293551

UNIDAD PARROQUIAL PALAZUELOS-ROBLEDO-CARRASCALEJO-TABANERA

CATEQUESIS: de 1º a 6º de Primaria (6-12años).

Inscripción: Septiembre.

Inicio: Octubre.

Lugar: Salones Parroquiales Palazuelos y Tabanera.

Contacto: Emilio 620579024.

Instalaciones Municipales

COMPLEJO POLIDEPORTIVO "ARROYO DE LA VEGA"				
ESPACIO	EMPADRONAD@S	NO EMPADRONAD@S	LUZ ENTERA	1/2 LUZ
PISTA	29,14€	46,63€	11,65€	7,00€
FRONTÓN	5,83€	11,65€	11,42€	
ROCÓDROMO	5,83€	7,00€	7,00€	

CAMPO DE FÚTBOL "LA MINA"		
CONCEPTOS	ENTRENAMIENTO	COMPETICIÓN
CAMPO COMPLETO	34,05€	68,15€
1/2 CAMPO	21,81€	44,27€
LUZ	15,77€	

PISTAS MUNICIPALES DE TENIS	
SIN ILUMINACIÓN	2,59€
CON ILUMINACIÓN	3,90€

PISTAS MUNICIPALES DE PÁDEL		
	EMPADRONAD@S	NO EMPADRONAD@S
SIN LUZ	5,00€	10,00€
CON LUZ	6,00€	11,00€

SALAS MUNICIPALES		
GRANDE	MÁS 15 PERS.	11,95€
PEQUEÑA	MENOS 15 PERS.	6,04€

NOTAS:

- 1) Las tarifas son por fracción horaria.
- 2) Rocódromo: el importe será por participante y la luz se cobrará siempre como mitad.
- 3) Pádel: el alquiler se realizará a través de la APP RESERBANDO <https://app.reserbando.com/join/PAL-6395>



ATALAYA ACTIVA

*Curso Escolar
2023-2024
Palazuelos de Eresma*



AYUNTAMIENTO PALAZUELOS DE ERESMA
C/ Real, 17 40194 Palazuelos de Eresma (Segovia)
Tel. 921 449 354 Fax. 921 448 902 www.palazuelosdeeresma.es

#PalazuelosdeEresma-#TabaneradelaMonte-#ParqueRobledo-#Carrascalejo-#PeñasdelErizo-#Quitapesares

Deportes / Cultura / Educación / Arte / Ocio

Descarga:



Ayuntamiento
Palazuelos de Eresma

bandomovil



NOTAS:

- 1) Los horarios pueden sufrir variaciones.
- 2) El hecho de aparecer en la publicación no es garantía de que todas las actividades se vayan a desarrollar.
- 3) El Ayuntamiento de Palazuelos de Eresma únicamente se responsabiliza de las actividades municipales.