

Dirigido prioritariamente a personas trabajadoras del sector de la construcción o autónomos

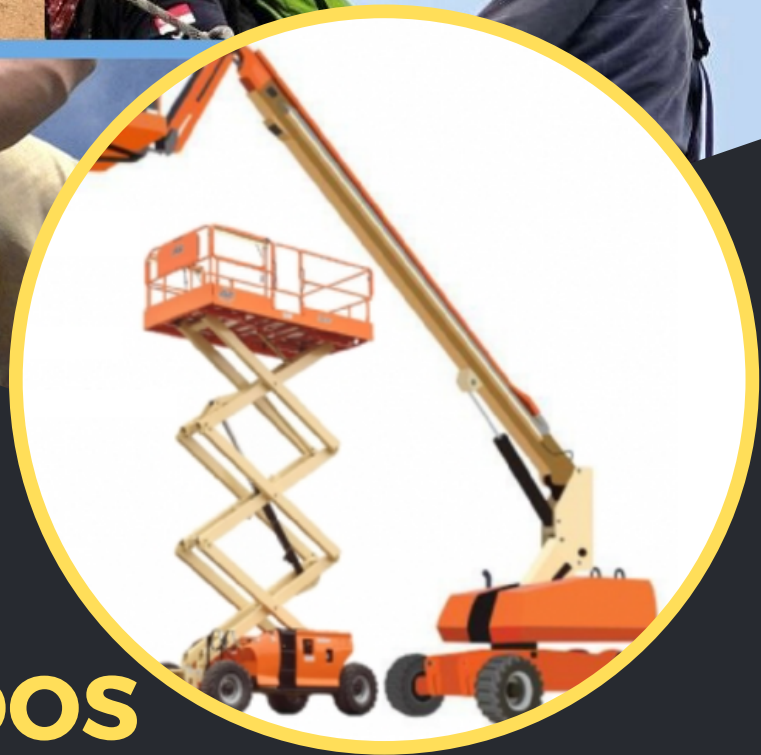

FUNDACIÓN
LABORAL
DE LA CONSTRUCCIÓN

CURSOS SUBVENCIONADOS CONVOCATORIA GRATUITA

MÉRIDA

Denominación de la Acción Formativa	Duración Total / horas	Fechas	Horario
PRESUPUESTOS, MEDICIONES Y CERTIFICACIONES CON PRESTO	50	10, 17, 19, 24, 26 Y 31 DE OCTUBRE, Y 2, 7, 9 Y 14 DE NOVIEMBRE	16:00 H. A 21:00 H.
MONTAJE DE ANDAMIOS APOYADOS	50	23, 24, 25 y 26, 27, 30 y 31 DE OCTUBRE Y 2, 3, 6, 7, 8, 9 Y 10 DE NOVIEMBRE.	DE LUNES A JUEVES ES DE 19 H. A 22:30 H., LOS VIERNES SON DE 18 H. A 22 H. EXCEPTO EL ÚLTIMO VIERNES QUE SERÁ DE 18 H. A 21:30 H.
MANTENIMIENTO DE PRIMER NIVEL DE MAQUINARIA DE MOVIMIENTO DE TIERRAS	60	MES DE OCTUBRE: 2, 3, 4, 5, 9, 10, 11, 16, 17, 18, 19, 23, 24, 25	MES DE OCTUBRE: 2, 3, 4, 5, 9, 10, 11, 16, 17, 18, 19, 23, 24, 25 DE 19 H. A 22:30 H., VIERNES 6 Y 20 DE 18 H. A 22 H. Y EL ÚLTIMO DÍA 26 DE 19 H. A 22 H.
OPERACIONES CON PLATAFORMAS ELEVADORAS MÓVILES DE PERSONAL (PEMP). CATEGORÍAS 3A Y 3B	14	22/09/2023 y 23/09/2023	22/09/2023 de 15:00 h. a 22:00 h. y 23/09/2023 de 08:00 a 15:00 h.
OPERACIONES CON PLATAFORMAS ELEVADORAS MÓVILES DE PERSONAL (PEMP). CATEGORÍAS 3A Y 3B	14	27/10/2023 y 28/10/2023	27/10/2023 de 15:00 h. a 22:00 h. y 28/10/2023 de 08:00 a 15:00 h.
PREVENCIÓN EN TRABAJOS EN ALTURA	8	16/09/2023	de 07:00 a 15:00
PREVENCIÓN EN TRABAJOS EN ALTURA	8	30/09/2023	de 07:00 a 15:00
PREVENCIÓN EN TRABAJOS EN ALTURA	8	21/10/2023	de 07:00 a 15:00

CÁCERES

Denominación de la Acción Formativa	Duración Total / horas	Fechas	Horario
PRESUPUESTOS, MEDICIONES Y CERTIFICACIONES CON PRESTO	50	25/09 al 10/10	de lunes a viernes 16:00 a 21:00
OPERACIONES DE MÁQUINA RETROCARGADORA	130	18/09 al 31/10	de lunes a jueves de 18:00 a 22:00 y sábados de 08:00 a 14:00
PREVENCIÓN DE RIESGOS LABORALES DERIVADOS DE TRABAJO CON SILICE	6	15-sep	15:00 a 21:00



MINISTERIO
DE TRABAJO
Y ECONOMÍA SOCIAL

SERVICIO PÚBLICO
DE EMPLEO ESTATAL

SEPE



FLC Mérida
Avda. Reina Sofía nº 10



FLC Cáceres
Ocho de marzo S/N

INFORMACIÓN E
INSCRIPCIONES

Antón Loredo
☎ 650 50 55 98

✉ ajloredo@fundacionlaboral.org