GOBIERNO DE ESPAÑA
MINISTERIO DE INCLUSIÓN, SEGURIDAD SOCIAL Y MIGRACIONES
SECRETARÍA DE ESTADO DE LA SEGURIDAD SOCIAL Y PENSIONES
INSTITUTO NACIONAL DE LA SEGURIDAD SOCIAL

SeguridadSocial

De forma telemática y sencilla

Solicita y tramita prestaciones de la Seguridad Social

SIN CERTIFICADO ELECTRÓNICO

- INGRESO MÍNIMO VITAL
- PENSIONES NACIONALES
- FAMILIA
- ASISTENCIA SANITARIA

Completa la solicitud y envíanosla junto con la documentación que te indiquemos

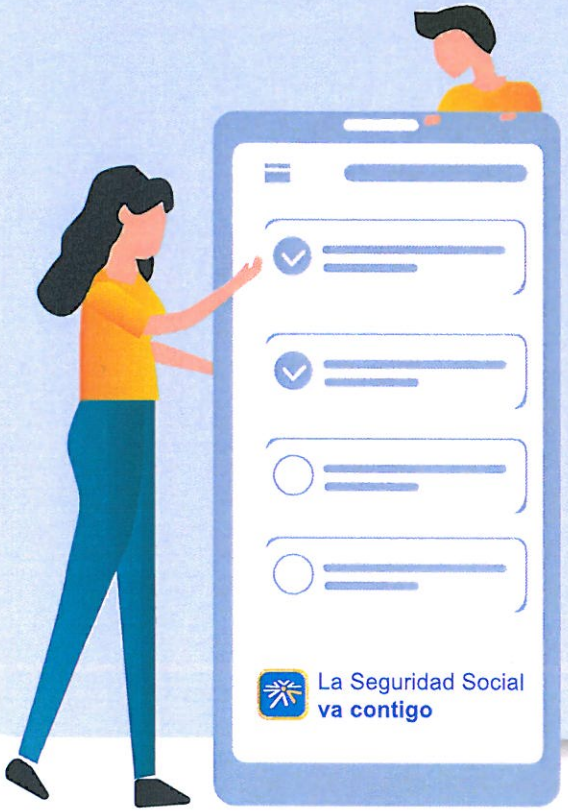

Escanea el **código QR** para acceder al servicio o entra directamente desde

https://tramites.seg-social.es/

¿Tienes certificado electrónico?

Accede a tu espacio personal en el portal **Tu Seguridad Social** para realizar los trámites de las prestaciones de la Seguridad Social. También puede hacer **trámites en tu nombre** un **representante** o un **apoderado.**

https://sede-tu.seg-social.gob.es/

@inclusiongob @incluinfo