Talleres y charlas de Envejecimiento Activo

SERVICIO PÚBLICO DE
TELEASISTENCIA

Temática: **Ejercicio cognitivo en la vida cotidiana.**

Fecha: **Jueves 26/05/2022**

Hora: **11:00 h**

Lugar: **Salón multifuncional del Centro Municipal de Mayores (Plaza del Ayuntamiento, 10)**

Se requiere inscripción previa en el Centro Municipal de Mayores o en el teléfono: 926 80 71 35

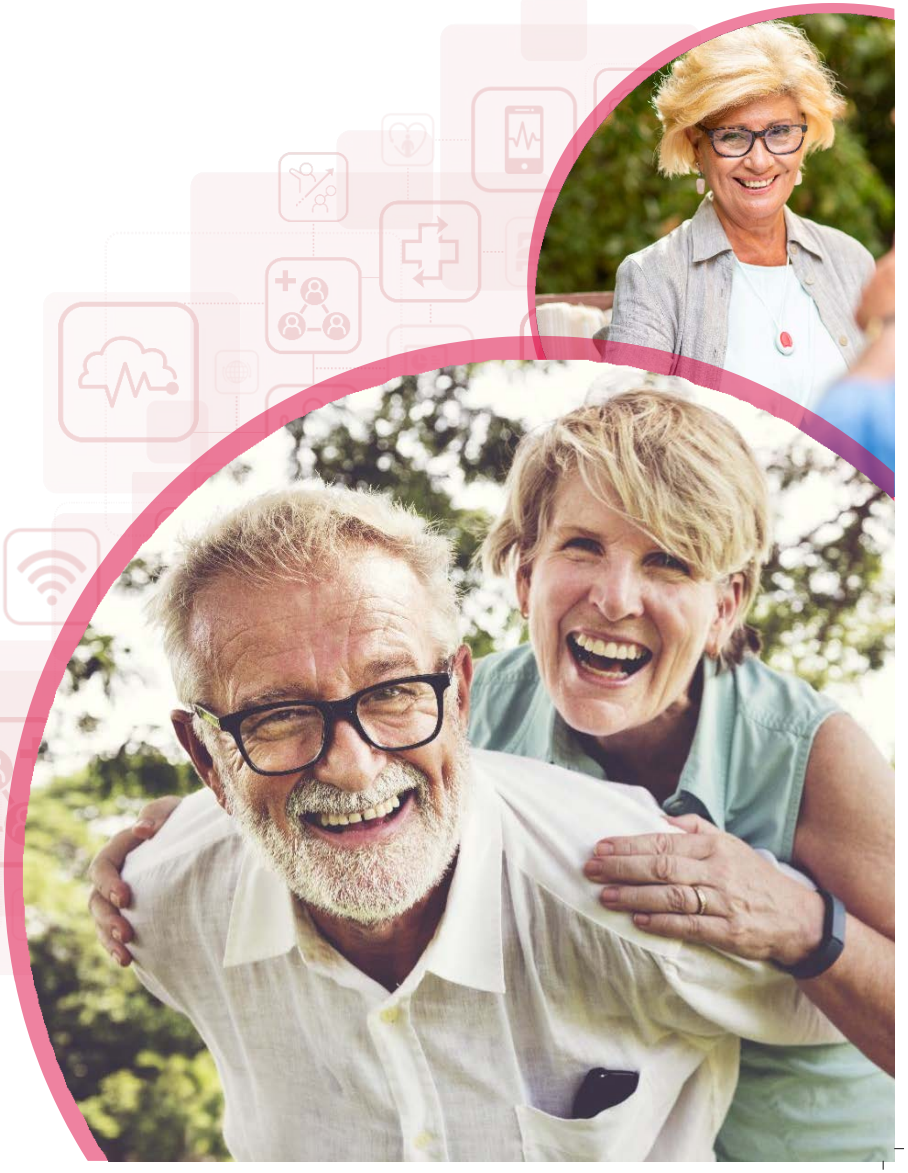

Castilla-La Mancha

Tunstall televida