JORNADA INFORMATIVA

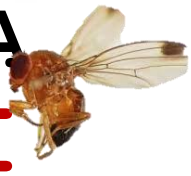

DROSOPHILA SUZUKII

SALON CULTURAL, CASAS DEL MONTE

VIERNES 9 DE FEBRERO DE 2024

DE 12:00 A 14:00 HORAS

ESTAS JORNADAS SE REALIZARÁN CASAS DEL MONTE, GARGANTILLA Y HERVÁS

IMPARTIDO POR EL

SERVICIO DE SANIDAD VEGETAL DE LA JUNTA DE EXTREMADURA

PARA ACUDIR A LAS JORNADAS NO ES NECESARIA LA INSCRIPCIÓN, AUNQUE PARA UNA MEJOR ORGNIZACIÓN, AGRADECERIAMOS CUMPLIMENTE EL FORMULARIO DE INSCRIPCION

INSCRIPCIÓN EN EL FORMULARIO WEB

D.I.V.A.
Desarrollo Integral del Valle del Ambroz

Colabora:
DIVA (Asoc. Desarrollo del Valle del Ambroz)

JUNTA DE EXTREMADURA
Consejería de Agricultura, Ganadería y Desarrollo Sostenible