CENTRO AUDITIVO ESPECIALIZADO
AURIEX

Servicio auditivo gratuito

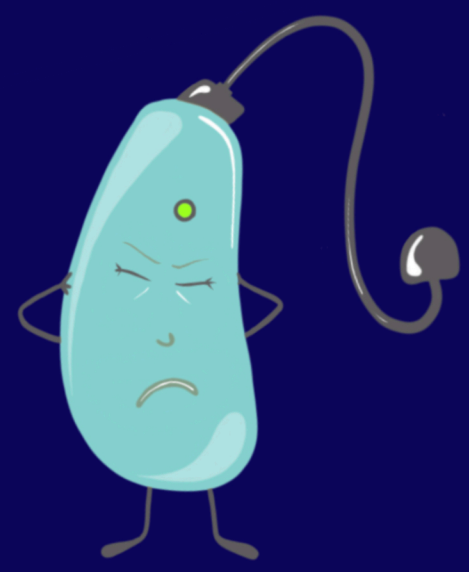

¿Sufres ruidos o problemas de audición?

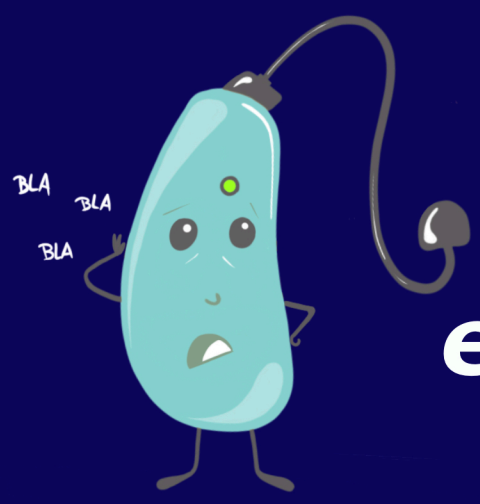

¿Oyes pero no consigues entender las conversaciones?

¿Necesitas revisión,limpieza y mantenimiento de tu audífono?

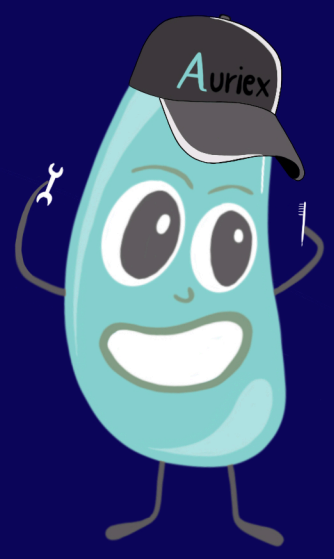

Ven a visitarnos, exploramos tu salud auditiva...

Día:
Hora:
Lugar:

Auriex
CENTRO AUDITIVO