PROGRAMA DE TELEASISTENCIA

GRATUITO

Destinado a personas mayores de 65 años o con discapacidad

¿QUE SE TRABAJARÁ?

Problemas de memoria.
Problemas de motricidad y coordinación.
Ayudas técnicas y adaptación del entorno.
Fomento de la participación social.
Prevención de caídas.
Mejorar las condiciones físicas
Aumento de la calidad de vida.

ENVEJECIMIENTO ACTIVO

Para personas con enfermedades y personas que desean mejorar su salud en general.

SIEMPRE CON UNA EVALUACIÓN INDIVIDUAL

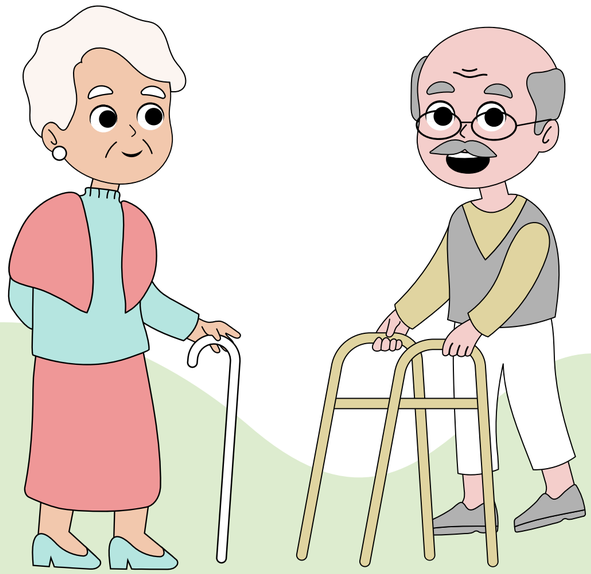

MÁS INFORMACIÓN E INSCRIPCIONES EN EL AYUNTAMIENTO

927 37 41 42

teleasistencia.acehuche@gmail.com

JUNTA DE EXTREMADURA
Financiado por la Unión Europea NextGenerationEU
UNIÓN EUROPEA
Fondo Europeo de Desarrollo Regional
"Una manera de hacer Europa"
Plan de Recuperación, Transformación y Resiliencia
SEPAD